Edición de 20 páginas

# LA NACION

PRECIO EN TODO EL PAIS
VEINTE CENTAVOS

AÑO VII — SANTIAGO DE CHILE, SABADO 15 DE SETIEMBRE DE 1923 — SUSCRICIONES: Por un año: $ 50.00—Por 6 meses: $ 26.00 Por 3 meses: $ 14.—Por 1 año extranjero: $ 110 — Núm. 2,436

# Jack Dempsey defiende victoriosamente su título contra Luis A. Firpo

(Detalles completos del combate, transmitidos especialmente para "La Nación" desde el ringside por el Corresponsal deportivo de la United Press)

## EL CAMPEON SURAMERICANO CAE K. O. AL 57 SEGUNDO DEL 2.o ROUND DE LA MAS SENSACIONAL PELEA QUE SE HAYA VISTO JAMAS

## FIRPO, QUE PUSO KNOCK-DOWN DOS VECES A DEMPSEY EN EL 1.er ROUND CREE PODERLO VENCER DENTRO DE UN AÑO

### El exámen médico de los boxeadores

NUEVA YORK, 14. — Muldoon, presidente de la Comisión de Box de Nueva York, recomendó a Firpo y a Dempsey que se afeitaran y dijo al argentino: "—Le deseo buena suerte; puede usted estar seguro de contar con la imparcialidad del pueblo americano."

Más de cinco mil personas se [illegible] para ver a Firpo cuando fué a [illegible] y casi provocaron un desorden al atropellarse por ver al "oro de las pampas".

Muldoon, además de recomendarles que se afeitaran, manifestó a ambos contendores la conveniencia de no usar trajes de colores llamativos y de estar listos a las 10 de la noche.

Prometió que la policía escoltaría a Firpo desde su automóvil al camarín y de allí al ring, acompañándole después a su regreso. Le recomendó movilizarse rápidamente para poderle así proteger contra la multitud de curiosos.

Los médicos que examinaron a ambos boxeadores, encontraron que tenían el corazón y los pulmones en perfectas condiciones; que no había irregularidades ni defectos físicos. El pulso de Firpo, descansando, marca 78, y después de hacer ejercicios, 96.

Los teatros anuncian para mañana la película del match, pues los talleres fotográficos trabajarán toda la noche, preparando además las películas que se enviarán a los demás países de América.—(U. P.).

### Antes del combate

NUEVA YORK (3.20 P. M.). —Firpo descansa en un aislamiento absoluto; aún no llega a su camarín.—(U. P.).

### Perplejidad de Jess Willard

NUEVA YORK, 14. (Flash bulletin). — Jess Willard ha manifestado: "Para decir quién ganará el match, sería preciso echarlo a cara o cruz".—(U. P.)

NUEVA YORK, 24. — Firpo ha declarado: "Estoy listo para pelear y nada quiero decir ahora."

Está con mucho ánimo y sonríe mientras conversa con Lalle y sus ayudantes al dirigirse a su camarín.—(U. P.).

NUEVA YORK, 14. — Firpo llegó al Polo Grounds en un automóvil de arriendo.

Atravesó la concurrencia escoltado por diez policías, empezando inmediatamente a vestirse.—(U. P.).

DESDE EL RING - SIDE. (Flash Bulletin). Las apuestas se cotizan a 3 y 3 1|2 contra uno, en favor de Dempsey. Son pocos los apostadores.—(U. P.).

DESDE EL RING - SIDE. (Flash Bulletin). Firpo llegó a la arena a las 9.15.—(U. P.).

### Los preliminares

DESDE EL RING - SIDE.— (Flash Bulletin).— En el primer preliminar, entre pesos pesados, el inglés Dan Bright venció al australiano Lew Brown, por konck-out, al primer golpe.—(U. P.)

DESDE EL RING - SIDE.— (Flash Bulletin).— El peso pesado Nashert se adjudicó el segundo preliminar venciendo a Frank Koele, sparring-partner de Firpo, por puntos, al cuarto round.

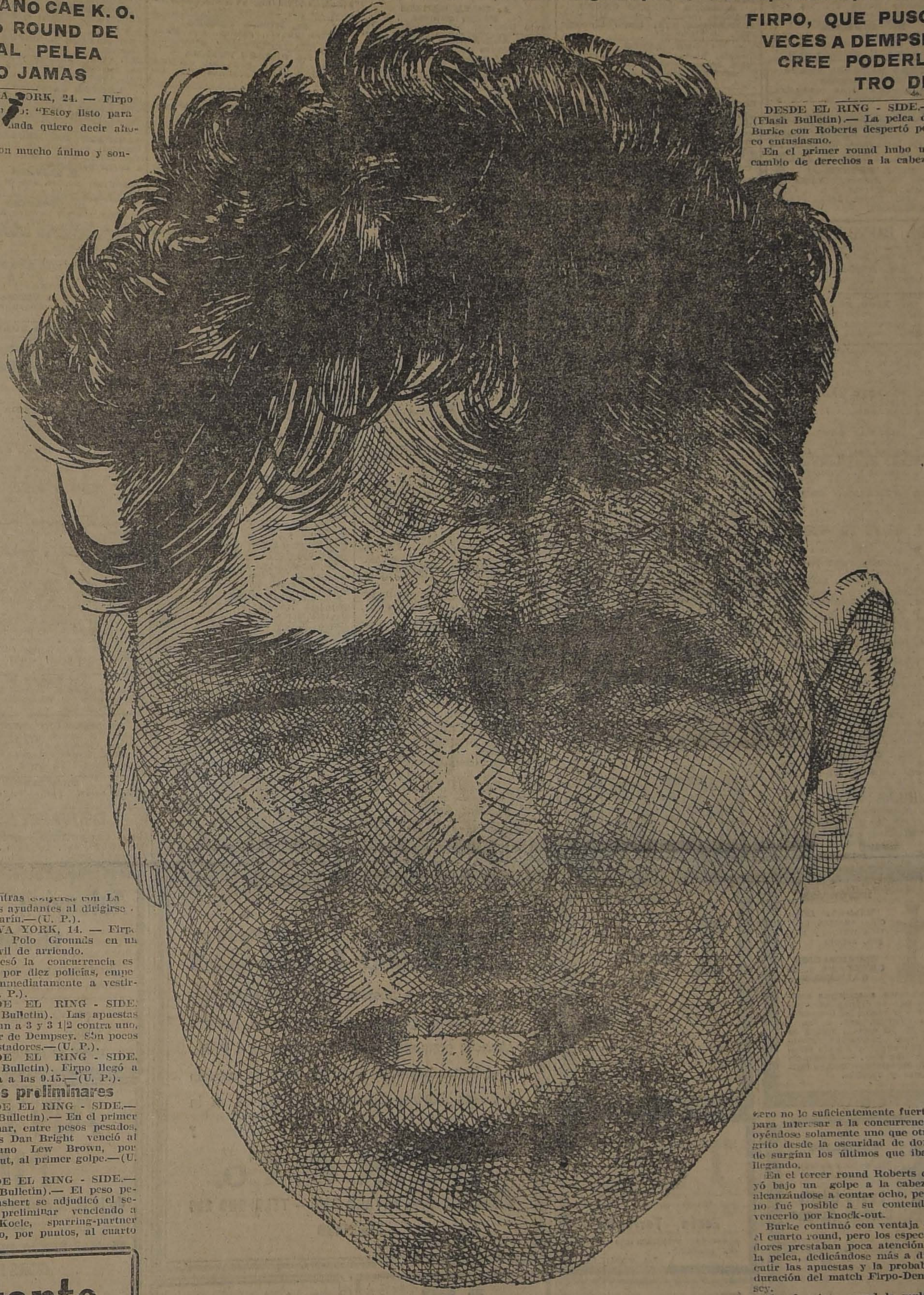

"EL CAMPEON DE LOS CAMPEONES"

Esta pelea fué improvisada a última hora.—(U. P.)

DESDE EL RING - SIDE.— (Flash Bulletin). — Los Polo Grounds están completamente llenos al iniciarse el tercer preliminar.

Tex Rickard calcula en 85.000 el número de los asistentes. —(U. P.)

DESDE EL RING - SIDE.— (Flash Bulletin).— Jack Burke se adjudicó el tercer preliminar, venciendo por puntos, después de ocho rounds, a Roberts.—(U. P.)

DESDE EL RING - SIDE.— (Flash Bulletin).— La terminación inesperada del primer preliminar, al comenzar, trastornó el programa, pero Tex Rickard arregló inmediatamente una nueva pelea, a cuatro rounds, entre Frank Coeble, que fué uno de los sparring-partner de Firpo, y Charley Nashert, de Jersey City.

En el primer round, Nashert arrojó al suelo a Koeble, alcanzando el réferee a contar tres, pero luego se levantó el ex-sparring-partner de Firpo, que tuvo que soportar una granizada de derechos.

La multitud se arremolinó cuando Nashert, con un derecho al pescuezo, arrojó nuevamente a Koeble al suelo, en el tercer round, contándose ocho antes de que se levantara.

En la cuarta vuelta, Nashert persiguió a Koeble alrededor del ring, pero no pudo ponerlo fuera de combate y la victoria le fué adjudicada por puntos.—(U. P.)

DESDE EL RING - SIDE.— (Flash Bulletin).— La pelea de Burke con Roberts despertó poco entusiasmo.

En el primer round hubo un cambio de derechos a la cabeza, pero no lo suficientemente fuertes para interesar a la concurrencia oyéndose solamente uno que otro grito desde la oscuridad de donde surgían los últimos que iban llegando.

En el tercer round Roberts cayó bajo un golpe a la cabeza, alcanzándose a contar ocho, pero no fué posible a su contendor vencerlo por knock-out.

Burke continuó con ventaja en el cuarto round, pero los espectadores prestaban poca atención a la pelea, dedicándose más a discutir las apuestas y la probable duración del match Firpo-Dempsey.

En el quinto round la multitud comenzó a dar muestra de impaciencia. Mientras tanto continuaban las apuestas, ofreciéndose mucho dinero en favor de Dempsey mientras que los partidarios de Firpo exigían una fuerte proporción. Se cruzaron apuestas de que Dempsey ganaría al primero y segundo round.

Los asistentes aplaudieron el final de la pelea, declarando derrotado a Roberts, siendo ésta también la decisión del referee. —(U. P.)

DESDE EL RING - SIDE.— (Flash Bulletin) Dos ex-campeones, Corbett y Willard, están al lado del ring.

Se anunció la semi-final a doce rounds, entre Leo Gates y Bartley Madden. Algunos espectadores irlandeses han aplaudido a Madden que acaba de regresar de sus peleas en Irlanda. Gates fué anunciado como indio.

En el primer round, Madden abrió una antigua herida sobre el ojo de Gates no causándole gran daño. Los espectadores del Ring-side demostraban tan poco interés por la pelea, que algunos leían diarios.

Madden venció por puntos.

Firpo y Dempsey llegaron tan sigilosamente que la multitud no se dió cuenta de su llegada. El argentino divisó a su contendor, a distancia, por una puerta abierta, pero estaban demasiado lejos uno del otro para hablarse.—(U. P.).

DESDE EL RING - SIDE.— (Flash Bulletin).—Dempsey llegó un poco antes que Firpo y se dirigió a su camarín.

Kearns ha declarado: "Dempsey jamás ha estado en mejores condiciones desde que es campeón y, con seguridad, vencerá".

Los camarines están muy separados, de suerte que Firpo y Dempey no se han encontrado. —(U. P.).

DESDE EL RING - SIDE.— (Flash Bulletin).— A las 9.50, Firpo apareció en el camino que conduce al ring, siendo muy aclamado.

Dempsey apareció por el camino opuesto a las 9.52.—(U. P.).

DESDE EL RING - SIDE.— (Flash Bulletin).—En el rincón de Firpo están Gartland, Washington, Lavalle y Vega; en el de Dempsey se encuentran Kearns, Joe Benjamín y Jerry Luvadis.—(U. P.).

DESDE EL RING - SIDE.— (Flash Bulletin).— Dempsey y Firpo entraron al ring a las 9.55 —(U. P.).

DESDE EL RING - SIDE.— (Flash Bulletin).—Dempsey atravesó el ring para estrechar la mano de Firpo; en seguida, ambos se dirigieron con sus managers, a los rincones neutrales, donde fueron fotografiados. Firpo con su célebre bata de baño amarillo y morado y Dempsey con un "Sweater" blanco sobre los hombros.

Las aclamaciones no cesaron

AVISOS DE REMATE
EA EN LA ULTIMA PAGINA:

[illegible] RAFAEL LOYOLA.— Varios, en Serrano 42.
HOY MENAJE DE CASA. —Estado 15.
HOY BODEGA DE LICORES. — Mapocho 4401.
HOY VICTOR ARAYA. — Sombreros y modelos. — Agustinas 865.
HOY FERIA IZQUIERDO. —Animales.
HOY NICASIO GREEK y Cía.— Propiedades de Catedral 1326.
HOY EDUARDO RODRIGUEZ.— Animales.
HOY PROPIEDAD de la calle Monjitas 887.
MAÑANA RAFAEL LOYOLA. — Menaje de casa, en Nataniel 128.

EL 17 DE SETIEMBRE
La San Juan de Dios.— Remate de prendas.

EL 28 DE SETIEMBRE
Propiedad de "Las Cujas d' Zapallar".

EL 16 DE OTUBRE
Fundos "San Lázaro" y "Checoa"

Representante

Agentes autorizados de Aduana que puedan dar facilidades en el pago de los derechos, necesitan representante activo, que esté relacionado con importadores de ésta y conozca el ramo.

Ofertas a, Aduanistas

CASILLA 554, VALPARAISO

S-17

SOBRETODOS "PICCADILLY"
ULTIMAS NOVEDADES
DE
Media Estación
EN CHEVIOTS
Y
GABARDINAS
ACABA DE RECIBIR
LA SASTRERIA
G. Ruddoff
ESTADO 138

¿Desea Ud. mantener sus trabajos en perfecto estado de limpieza, sin alterar sus colores?

Ofrecemos a Ud. nuestros talleres recientemente instalados con los adelantos más modernos, que están llamados a dar a Ud. completa garantía Y LOS PRECIOS MAS ECONOMICOS.

Sección especial de Limpieza de los talleres de la

GRAN TINTORERIA "LA MODERNA"
— DE —
RAFAEL SALA E HIJOS

Pedidos de provincias sin recargo de precios.

Especialidad en mobiliario y alfombrados.

GORBEA 2536 :—: DELICIAS 3928 :—: CASILLA 4548

OCASION

Pianos marcas alemanas Seiler Liegnitz, Steinweg Büttner y otras marcas.
Victrola Víctor, de mueble y otros tamaños

EL AGUILA
SAN DIEGO 460

DE MESA
VITAL APOQUINDO
RADIOACTIVA

Señorita Estudiante

muy necesitada, perdió ayer tarde

500 PESOS

trayecto Cumming, Alameda.
Se gratificará a quien los devuelva a ALAMEDA 2232.

### Sociedad Explotadora de Tierra del Fuego

De acuerdo con lo dispuesto por el artículo 14 de los Estatutos, se cita a los señores Accionistas a Asamblea General Ordinaria para el Lunes 24 de Setiembre a las 3.30 P. M., en el salón de la Bolsa Comercial de este puerto, calle de Cochrane N.o 695, con el objeto de presentarles la Memoria y el Balance correspondiente al año terminado el 30 de Junio.

Los accionistas que deseen recibir el próximo dividendo en Letras sobre Londres, deben dar aviso por escrito antes del 14 de Setiembre, día en que se fijará el tipo de cambio para el pago en moneda corriente.

No se dará Letras por menos de £ 25.

El Registro de Accionistas estará cerrado desde el 8 hasta el 22 de Setiembre, ambas fechas inclusives.

Valparaíso, 1.o de Setiembre de 1923. — EL DIRECTORIO

# GUIA PROFESIONAL

## ABOGADOS

**GABRIEL AMUNATEGUI SALVADOR DE LA VEGA**
Estudio: Morandé 235, Interior, 3-6. Casilla 3091. Teléfono 1965.

**ERNESTO BARROS JARPA**
Atiende sus asuntos profesionales el señor Agustín Barros Jarpa, en Morandé 235.

**JUAN BARROS RIESCO**
Oficina Huérfanos 1235. Domicilio: Carreras 387.

**NAZARIO CHACON DEL CAMPO**
Morandé 456 (bajos). Teléfono 2004. Casilla 2511.

**FEDERICO DUNCKER BIGGS**
Huérfanos 833 (altos Banco Germánico). Casilla 219. Teléfono 395.

**ALBERTO DURAN B.**
Huérfanos 1235. Oficina 8. Casilla 914.

**BELFOR FERNANDEZ**
Consultas profesionales 10-12 A. M. Escritorio y domicilio: Catedral 1275.

**NICANOR ELGUETA**
Galería Alessandri 19-A. Teléfono 30. Asuntos civiles, comerciales, mineros y criminales.

**LADISLAO ERRAZURI ELAZCANO**
**LUIS A. QUINTEROS T.**
Amunátegui 301. Teléfono 633.

**GALVARINO GALLARDO NIETO**
Ahumada 163. Altos. Teléfono 2348.

**OSVALDO HEVIA L.**
Morandé N.o 244. Casilla 1831.

**HECTOR ARNALDO GUERRA**
Asuntos criminales. Nulidades matrimonio. Divorcio. Teléfono 4352. Santo Domingo 1251.

**MANUEL MERINO E.**
**LUIS MERINO E.**
Bandera 166. Teléfono 2077. Casilla 3401. 10-11 y 4.30-6.

**LORENZO MONTT**
**AMBROSIO MONTT WILLMS**
Compañía 1307. Teléfono 1307.

**LUIS MALAQUIAS CONCHA**
Civiles y criminales. Casaciones. Compañía 1205. Casilla 1088.

**BERNARDINO LEIVA**
Abogado. Bandera 552. Casilla 2068.

**MANUEL OLIVA**
Galería Alessandri 15-A. Teléfono N.o 3203 Juicios civiles y criminales.

**ROBERTO DE PETRIS**
Estudio y domicilio: Galería Alessandri 25, 2.o piso. Teléfono 156. Casilla 1044.

**ANTONIO LANET O.**
Especialmente cuestiones comerciales. Estudio: Bandera 166. Casilla

**LISANDRO SANTELICES E.**
Abogado. Compañía 1246. Teléfono 821.

**LUIS SALAS ROMO**
Abogado. Compañía 1378. Lunes en Valparaíso, Prat 136. De 2 a 5.

**HUMBERTO YAÑEZ VELASCO**
Agustinas 673 Teléfono 1614.

**ANIBAL VERGARA BARROS**
Abogado. Teatinos 14. De 10 a 12.

## INGENIEROS

**ALFREDO LEA PLAZA**
Santiago. Huérfanos 2334. Oficina: Moneda 1168. Teléfono 137.

**RAFAEL TORREBLANCA**
Oficina técnica. Galería Alessandri 30. Casilla 3952. Teléfono 1249.

## MEDICOS

**Dr. ITALO ALESSANDRINI**
Cirugía y Ginecología, de 1 a 3. Merced 322. Teléfono 3555.

**Dr. AMENABAR OSSA**
Oculista 14 años. Europa, 8 años. Médico director Hospital de Ojos Condado Stanford (Inglaterra). Merced 494. De 1.30 a 4. Teléfono 1102

**Dr. CARLOS D. AGUIRRE**
Vías urinarias. Venéreas. Sífilis.

**Dr. LUIS ACHURRA C.**
Homeópata. 10 a 12, 2 a 4. García Reyes 553.

**Dr. ALCAINO**
Oído, nariz, garganta, vías lacrimales. Especialista Hospital Salvador y Niños. 3-5. Dieciocho 957. Teléfono 257.

**Dr. AMESTI**
Cirugía. Enfermedades señoras. San Martín 45. Teléfono 3742. De 4 a 5.30.

**Dr. ARNELLO**
Cirugía anestesia general. Venéreas. García Reyes 17. De 12-3. Hospital San Vicente, 4-5.

**Dr. BUNSTER**
Médico Hospital San Juan de Dios. Asistencia Pública. Santa Rosa 88 Consultas, 2 a 3. Teléfono 3476.

**ARTURO BARRAZA ARAYA**
**Médico cirujano**
Especialmente vías urinarias, venéreas y sífilis. De 3 a 6. Puente 557.

**DR. BORQUEZ SILVA**
Estudios Europa. Pulmón, Corazón, Estómago, intestinos. Rayos X. 3-6. A. Prat 80. Teléfono 19. Matadero.

**Dr. J. BRONFMAN**
Regresó de Europa. Cirugía Ginecología. Venéreas. 2 a 5. Compañía 1463. Teléf. 3457. (Teléf. Domicilio 3086).

**Dr. BARRENECHEA**
Oculista y especialista en oídos, nariz y garganta. Estado 91. Regresó

**DR. BISQUERT**
Vías urinarias, sífilis. Moneda 859. De 2-6. Casilla 2563. Teléfono 953.

**Dr. RIFO BUSTOS**
Estudios en Europa, medicina interna, preferentemente corazón, estómago. Cochrane 177.

**DR. JULIO BUSTOS**
Médico de ciudad de Santiago. Medicina interna, niños. Sífilis. Recoleta 707. De 2-4.

**DR. ROBERTO BALTRA G.**
Medicina general. Vías urinarias, 3 y media a 6. Ahumada 11. Teléfono 170, Parque.

**DR. BRAGA CASTILLO**
Rayos X. Merced 136. Teléfono 1393. Consultas de 9-10 y 1-4.

**Dr. MARIANO BAHAMONDES RUIZ**
Cirugía-Ginegología. Ahumada 17. 3 a 5. Domicilio: Delicias 1230.

**DR. FERNANDO CRUZ**
Internista. Especializado pulmón en Europa. Rayos X. Santo Domingo 831. 2-4. Teléfono 2681.

**DR. OSCAR CIFUENTES**
Regresó Europa. Medicina interna Sífilis. Moneda 1312. Ausente.

**DR. ALDO CONTRUCCI**
Estudios Europa. Medicina interna Sífilis. Agustinas 1729. 2.30 a 4.30. Teléfono 3340.

**Dr. LEON CHONCHOL**
Medicina general. Rayos X. Sífilis, piel, venéreas. Consultas: 2-5. Serrano 34.

**LABORATORIO CLINICO**
de los doctores O. Letelier G. W. Fernández B. y R. Herrera V. Catedral 1445, casilla 2886. Teléfono 3019. Orina, sangre, jugo gástrico leche, desgarros, etc. Cultivos auto-vacuna. Exámenes parasitológicos. Tumores.

**DR. CHARLIN**
Profesor de enfermedades de la vista. Consultas: 3-6 P. M. Compañía 2115. Teléfono 2632.

**DR. CAMPOS M.**
Medicina inerna. Enfermedades y desórdenes sexuales, 11-4. Compañía 2855.

**Dr. RODOLFO CASTILLO**
Oído, nariz, garganta. 2 a 5. Llamados hasta las 6. Delicias 1164.

**DR. EDUARDO CRUZ COKE L.**
Medicina interna. Merced 305, 5 a 8 y media.

**DRA. JULIA CLAVERIA**
Medicina general. Niños: tratamiento del asma. Consultas: 1-3. Castro 107.

**DR. CROIZET**
Profesor de la Facultad de Medicina. Consultas: 1-3. Dieciocho 131.

**DR. CASTAÑEDA IGLESIAS**
Médico residente Hospital Niños Trasladóse Compañía 1839. Teléfono 871. De 1-30 a 3.30.

**DRA. JUANA DIAZ MUÑOZ**
Especialista enfermedades señoras y niños, 4-6. Delicias 858. Teléfono 1716.

**Dr. E. DAVILA M.**
Estudios Europa. Medicina interna Laboratorio, de 5 a 7. Nataniel 113.

**RODRIGO DONOSO GAETE**
Medicina interna, Lunes, Miércoles y Viernes 3 a 5. Santo Domingo 1477. Teléfono 256.

**DR. DODDS**
Cirugía, huesos, ingertos, óseos, cirugía cráneo-cerebral, de la médula y nervios. Estudios EE. UU., Europa, 21 de Mayo 578, 3-5.

**DR. RICARDO DONOSO**
Enfermedades del corazón y pulmón. Regresó de Europa. 2.30 a 4.30 Agustinas 619.

**DR. PAULINO DIAZ**
Próximamente trasladaráse de Moneda 1963, a Enrique Concha y Toro 42.

**DR. CARLOS DOREN N.**
Enfermedades de señoras. Cirugía. Monjitas 536. Teléfono 2571. Consultas: de 1 a 4.

**DR. DIAZ VELASCO**
Medicina interna. Niños, sífilis, 2 a 4. Vergara 474. Teléfono 236.

**Dr. DIMITSTEIN**
Agustinas 1308, esquina Teatinos. Rayos X. Medicina general, especialmente corazón, pulmón, estómago e hígado, 1-4. Teléfono 3348.

**DR. IGNACIO DIAZ MUÑOZ S.**
Medicina general. Vías urinarias. Hora: 2.30 a 5.30. Bandera 574. Teléfono 2424.

**DR. GEORGES DAUBAS**
Consultas: 2-4. Amunátegui 36. Teléfono inglés 3679.

**DR. ESPINA**
Rayos X. Medicina interna. Estudios Europa. Delicias 1229 esquina Gálvez. Teléfono 2102. De 1.30 a 4.

**DR. FUENZALIDA CORREA**
Partos, cirugía, enfermedades señoras. Consultas de 1 a 3. Merced 663.

**DR. FUENZALIDA BRAVO**
Profesor extraordinario. Enfermedades de niños. Merced 560. Teléfono 721. 2-4.

**DR. FONTECILLA**
Estudios en Europa; afecciones pulmonares y nerviosas. Rayos X. Delicias 1626.

**DR. ARISTIDES GONZALEZ C.**
Profesor extraordinario. Obstetricia enfermedades señoras. 1-2. Casilla Teléfono 2739. Agustinas 629.

**DR. ENRIQUE GONZALEZ H.**
Estudios Europa, especialmente estómago, intestinos, hígado, diabetes, obesidad, reumatismo. Ejército 644. 1-3.30.

**Dr. Carlos Garcés Baeza**
**Delicias 1276. Teléf. 3047**
Exámenes químicos, bacteriológicos. Reacción Wassermann. Rayos X. Medicina interna 1 a 5.

**Dr. ANIBAL GREZ**
Oídos, nariz y garganta, de 3.30 a 5.30. Merced 324. Teléfono 3555.

**Dr. FELIX GROHNERT B.**
**ENFERMEDADES DE LA PIEL SIFILIS Y VENEREAS**
**Luz Ultra-violeta.— Radioterapia, de 2 a 6. Castro 288.**

**DOCTOR GIANELLI**
ESTUDIOS EUROPA
SIFILIS PIEL VIAS URINARIAS
21 de MAYO 562
CONSULTA de 2 a 6

**DR. GREENE**
Estudios Europa. Cirugía y ginecología. San Martín 500, esquina Ca- [illegible] 2-4. Teléfono 3880.

**DR. GARCIA COLLAO**
Estudios Europa. Ojos, nariz, garganta y oídos. San Antonio 148. De 1 a 6.

**[illegible] GIRON L.**
Cirugía y ginecología. Brasil 82. Teléfono 3120. De 2 a 3.

**GONORREA E IMPOTENCIA**
Debilidad vital y gonorrea con sus afecciones, prostatitis, supuraciones por más crónicas que sean, curan en pocos días, garantidas. Sistema nuevo Dr. Winkelmann. 2 a 5. Alameda 880. De 2-5.

**A. ICAZA BARROS**
**Médico cirujano**
Santo Domingo 789. Teléfono 2309.

**Dr. ALEJANDRO INFANTE**
Enfermedades niños. Médico Hospital de Niños San Luis. Consultas: 2-5. Delicias 253.

**Dr. AGUSTIN INOSTROZA**
Cirugía general, especialmente de niños. Sífilis. 4-6. Puente 588.

**Dr. ROBERTO JARAMILLO**
Ejército 707. Teléfono 142. Parque.

**Dr. A. KORNER ANDWANTER**
Estudios en Estados Unidos. Cirugía, ortopedia. Consultas: 2-4. Santo Domingo 623.

**INSTITUTO RADIOLOGICO**
Radioscopía. radiografía, radioterapia, aplicaciones radium.

**Dr. ADOLFO KAPLAN**
Estudios Estados Unidos y Europa. Compañía 1429.

**Dr. H. LEA PLAZA**
Estudios en Europa. Compañía 113. De 2-5. Teléfono 3880.

**Dr. TEODORO LEIBLE**
Enfermedades nerviosas. Medicina interna. Rayos X. Lunes. Miércoles, Viernes, 5-7. Martes. Jueves. Sábado 2-4. Olivos 794.

**Dr. LABRA LETELIER**
Nariz, garganta y oídos. Consultas: de 2-5. Compañía 1361.

**Dr. ARMANDO LEON I.**
**Cirujano**
Compañía 1909. Martes. Jueves, Sábado. 1-3. Teléfono 3846.

**Dr. LOIS**
San Pablo 1236. Medicina general. Vías urinarias. Sífilis. De 1 a 4.

**Dr. LAVAL**
Medicina interna. Amunátegui 31. De 1-2. Domicilio: Cochrane 840.

**DOCTOR MONTERO**
Enfermedades. Piel. Sífilis y Venéreas. Delicias 1694, esquina Castro.

**Dr. MOORE FUENZALIDA**
Enfermedades señoras. Cirugía 1.30 a 3.30. Vergara 155. Teléf. 3074.

**Dr. MUJICA BARBE**
Medicina interna. Ginecología. Sífilis. 4.30-6. Nataniel 188. Teléfono 50.

**Dr. MORALES BELTRAMI**
Medicina general. Especialmente niños. Catedral 2257. De 1-2.

**Dr. MORALES VILLABLANCA**
Piel, sífilis, venéreas. De 3 a 6. Galería Alessandri 24.

**Dr. JUAN MONTENEGRO M.**
Enfermedades de niños. Compañía 1770. Teléfono 2120.

**PROF. B. MUÑOZ PAL**
Cirugía general. Dieciocho 250. De 2 a 4.

**Dr. MALBRAN**
Enfermedades internas y nerviosas. De 2 a 6. San Antonio 584.

**Dr. OSCAR MELENDEZ**
Medicina interna. Sífilis. Merced 778. De 3-5. Domicilio: Sazié 2007. Teléfono 2246.

**Dr. MEZA OLVA**
Estudios Europa. Medicina interna. Sífilis. 4 a 6. Dieciocho 268. Teléfono 1769. Domicilio: Mackenna 958, Teléfono 6. Santa Elena.

**MANUEL MORENO**
Medicina general. Particularmente pulmón, estómago, intestinos. Tratamiento especial tuberculosis pulmonar. Estudios Europa. San Francisco 155. 2.30 a 3.40.

**Dr. MOUAT S.**
Ginecología, partos, ex-jefe clínica ginecológica Dr. Korner, Brasil 25. De 1 a 4.

**Dr. JUAN MARIN**
Consultas: Amunátegui 80. Teléfono 3470.

**DR. MUJICA**
Profesor enfermedades vista, ojos artificiales. Consultas: 10 a 12 y 1.30 a 3. Recoleta 308.

**Dr. MUJICA**
Hospital Niños. Santo Domingo 830. Teléfono 2415. Consultas: 1 a 4.

**Dra. MAGDALENA NEIRA**
Medicina general señoras y niños. 2-4. Delicias 145.

**Dr. A. CUSTODIO POBLETE**
Medicina interna y niños. Recoleta 66. De 2-5. Teléfono 3405.

**Dr. NUÑEZ ZAMORA**
Martes, Jueves, Sábado, 2-5. Matucana 289. Teléfono 291. Estación.

**Dr. ORREGO PUELMA**
Médico Hospital San Juan de Dios. De 1.30 a 3.30. Agustinas 1214. Teléfono 1217.

**Dr. LUIS OPAZO F.**
Jefe Policlínica Niños Profesor Sanhueza. Compañía 3007. De 1-3.30.

**Dr. OHLERICH**
Medicina interna, enfermedades de niños. Teléfono 583. Catedral 1488.

**GUILLERMO PUELMA**
Médico cirujano. 171 Avenida Vicuña M. Teléfono 431. De 1-3.

**Dr. MARCIAL PARADA**
Oídos, nariz, garganta, De 3 a 5. Santo Domingo 881. Teléfono 1359.

**Dr. ALBERTO PANATT**
Médico jefe Policlínico Prof. García Guerrero. Pulmón, Corazón, Estómago. Hígado. Rayos X. Tel. 1211. Huérfanos 1819. De 2-4.

**Dr. DAVID PULIDO I.**
Enfermedades niños. Santo Domingo 1790. Teléfono 2152. De 1 a 4.

**Dr. OSCAR PERALTA**
Delicias 1276. De 1.30 a 2.30. A. Prat 672. De 3-4.30. Teléfono 194. Matadero.

**DOCTOR PRUNES**
Estudios Europa, jefe Clínica. Piel. Sífilis, Venéreas. Merced 490. Casilla 2894.

**Dr. PANTOJA**
Corazón, pulmón, estómago, sífilis, 2-4. 7-8. Teléfono 574. Santo Domingo 1036.

**Dr. PAREDES F.**
Ex-jefe Clínica Prof. Korner. Enfermedades señoras; medicina, cirugía. 2-4. Amunátegui 38.

**Dr. QUIROGA**
Enfermedades nerviosas y mentales. Puente 583. Consultas: de 2 a 5.

**Dr. NACIANCENO ROMERO**
Laboratorio. Puente 583. (De 5 a 7). Casilla 3871.

**Dr. EDUARDO DE RAMON**
Estudios recientes Europa. Cirugía, enfermedades señoras. 1 a 3. Agustinas 1606. Teléfono 2623.

**Dr. ALBERTO RAHAUSEN J.**
Carmen 47. De 4-6. Tel. 3022. Riquelme 47. De 1-4. Tel. 1642.

**Dr. JOEL RODRIGUEZ P.**
Estudios Europa. Medicina interna. Especialmente estómago, intestinos. Rayos X. De 2-4. Amunátegui 539. Teléfono 2810.

**Dr. ROBERT DE LA MAHOTIERE**
Estudios París, Berlín, Médico Hospital San Juan de Dios. Especialista enfermedades corazón. Electrocardiografía. Rayos X. Ortodiografía. Poligrafía. Compañía 1973. De 3.30 a 5. Casilla 3343.

**INSTITUTO SANITAS**
**AGUSTINAS 1955**
Laboratorio. Autovacunas. Radioscopías. Terapia de Radium y de Rayos X. Luz ultra-violeta. Aplicaciones eléctricas. Inhalaciones de Radium. Baños de ácido carbónico. Diatermia.

**Dr. SCROGGIE**
Especialidad enfermedades de niños, Jefe de clínica de niños. Universidad de Chile. Consultas: de 2.30 a 5 P. M.. Matucana 303.

**Dr. SANCHEZ DEL POZO**
Medicina interna. De 2 a 4. Monjitas 559. Teléfono 3828.

**Dr. RAUL VENTURA JUNCA**
Médico Hospital Salvador. Medicina interna. Corazón y sangre. 4.30-6. Monjitas 559. Teléfono 3828.

**Dr. SUAREZ ALVAREZ**
Oculista. Jefe Clínica. Oftalmología. 1-3. Santo Domingo 1352. Regresó.

**Dr. SANTANDER**
Estudios Europa. Corazón, riñón, sífilis, especialmente estómago, intestinos. Rayos X. Laboratorio Alameda 2131. De 2 a 5.

**Dr. EDUARDO DE RAMON**
Cirugía. Enfermedades señoras. De 1 a 3. Agustinas 1606. Teléfono 2623. Ausente en Europa.

**PROFESOR Dr. SOTO PARADA**
Laboratorio Clínico. Moneda 1023. De 8 a 6.

**Dr. MARCOS A. SEPULVEDA R.**
Laboratorio. Bandera 786. Teléfono 228. Exámenes completos sangre, orina, esputos, etc. Cultivos auto-vacunas. Abierto a toda hora.

**DOCTOR CRISTOBAL SAENZ**
Estudios en Europa. Afecciones médico-quirúrgicas del abdómen. Especialmente estómago. Sífilis. Rayos X. 2 a 4. Agustinas 1899. Teléfono 3098.

**GABINETE DE MECANOGRAFIA.**
Instituto Superior de Educación Física. Morandé 750. El Gabinete estará a cargo del doctor
**E. SIEVERS**
Consultas: Martes, Jueves y Sábado. De 4 a 5.

**Dr. STOLTING**
Oculista. Médico recibido Alemania y Chile. Compañía 1892. De 3 a 5.

**Dr. HELLMUTH SIEVERS W.**
Médico cirujano. Domicilio: Molina 632. San Antonio 375. 2 a 3.30.

**Dr. DEL RIO GUNDIAN**
Medicina interna. De 2 a 4. Trasladóse Santo Domingo 2064.

**Dr. C. TAPIA FERNANDEZ**
Maestranza 1106. Consultas: de 2 a 3.30.

**Dr. TORRES TORRES**
Jefe Clínica Prof. Korner. Enfermedades señoras y cirugía. Catedral 1249. De 2 a 5.

**Dr. VEGA MACKER**
Exclusivamente pulmón. Nataniel 109. 2-3.30. Lunes, Miércoles y Viernes.

**Dr. VILLAGRA**
Estudios Europa. Unicamente pulmón. Rayos X. 2-6. Dieciocho 487 A. Teléfono 184 (Parque).

**Dr. JAIME VIDAL OLTRA**
Ex-Director Sanatorio San José. Pulmón corazón, tubo digestivo. Laboratorio. 3-5. Puente 557.

**Dr. G. F. VIDAL S.**
Consultas: 4 a 6. Delicias 2646. Teléfono 245. (Estación).

**PROF. VARGAS SALCEDO**
Cirujano. Martes, Jueves y Sábado. 2 a 5. Teatinos 354. Teléfono 1060.

**Dr. VICUÑA HERBOSO**
Jefe clínica servicio prof. García Guerrero. Hospital San Vicente. Medicina interna, especialmente enfermedades del corazón. Martes, Jueves Sábado. 2.30 a 4.30. Almirante Barroso 270. Teléfono 1053.

**Dr. WAUGH ALDUNATE**
606-914. Estudios en Europa, Medicina interna, especialmente enfermedades internas. Venéreas. Sífilis. Reacción Wassermann; 2-4.30. Compañía 1853.

**Dr. YAÑEZ G.**
Estudios Europa. Piel, Sífilis, Venéreas, trasladóse Compañía 1776. De 3-6. Casilla 618.

**Dr. MAURICIO WEINTEIN**
Piel, Sífilis, blenorragia y venéreas. Radioterapia y luz ultravioleta. Especialidad en Europa. Agustinas 1357. De 2 a 5.

**Dr. WIREN**
Oídos, nariz, garganta, Compañía De 2 a 3.

## DENTISTAS

**Dr. CLODOMIRO CONTRERAS**
San Antonio 451. Teléfono 3692. Horas: 9-11 y 2-6.

**Dr. CERDA**
Dentista. Allende
Valenzuela B
Teléfono 141

**Dr. GALLARDO**
Cirujano Dentista
delphia, Consulta
nas, Echaurren

**CLINICA DENTAL**
**M. VALDIVIESO**
Precios módicos

**Dr. A. DE LA**
Trasladóse Catedral
práctica Dr. Valen

**FORTUNATO**
Especialmente puentes
nas, extracciones

**PEDRO**
Estudios Estados
Precios antiguos

**MUÑOZ LOBOS**
Extracción sin dolor
puentes, placas
dos. San Diego

**LUIS PLAZA**
Diez años jefe clínica
zuela Basterrica
clies, cloroformo
próximo Delicias

**CLINICA DENTAL**
Doctor Valenzuela
Atendida por médico
tro dentistas especiales
me 47. Teléfono 141

**DOCTOR ROGAT**
ESPECIAL
PIORREA
ENCIAS
DIENTES
BOLSA

## VETERINA

**SCHMIDT**
Enfermedades animales
Llamados domicilio
457. Teléfono

## ARQUITEC

**EDUARDO**
Construcciones, trans
reparaciones. Hono
ciento. Planos y presu
fanos 1258.

## MATRONA

**SARA OSORIO DE**
Matrona. Pensionado
partos y curaciones
tencia a domicilio.

**PENSIONADO PARTOS**
Mercedes Rojas. Matrona
go 930. Recibo enfermas
internas. Consulta

**CLINICA GINECO**
Mercedes Darrigrande
ciones, Inyecciones
res especialistas.

**MATRONA**
Recibe pensionistas
cilio. Inyecciones

**Mme. E. FRAN**
Matrona francesa
nida Matta 72, entre
kenna y Santa Elena.

**CLINICA PRIVADA**
Señora Reyes, matrona
ta, Establecimiento
dido por dos cirujanos
Recibo enfermas de
país. Partos. Precio
sultas gratis. Esmerado

**ANA G. VARGAS**
Partos. Recibe pensionistas
chrane 985.

**"MATERNIDAD PART**
Atendida por matronas
titulados. Partos desde
ciones internas, inyecciones
medicinales. Recibo
Consultas gratis. San

**CARMELA TOR**
Partos. Asistencia
bo enfermas. Matrona

**"PENSIONADO Dr.**
Recibo enfermas de
ses, días. Asistencia
tos $ 50. Turnos
Diego 87.

---

**DEFUNCION**

Habiendo fallecido mi querida hijita

**Julita Lotti Paul**

Sus restos serán sepultados hoy, privadamente, en el Cementerio Católico, a las 4 P. M., saliendo el cortejo de Av. Vicuña Mackenna 296.

**Olga Paul v. de Lotti.**

---

**DEFUNCION**

Habiendo fallecido nuestra querida madre y suegra, señora

**ENCARNACION ORELLANA v. de GALDAMES**

invitamos a nuestros amigos que se dignen acompañar sus restos al Cementerio General, hoy, a las 4 P. M. El cortejo saldrá de su casa habitación, Pablo Urzúa esquina Adolfo Ossa (Lo Negrete). — **Florencio —J. Bauslate.— Benito Galdames y familia.**

---

**DEFUNCION**

Ha dejado de existir el señor don

**Manuel D. Martínez P.**

Sus restos serán conducidos al Cementerio General, hoy a las 4 P. M. El cortejo partirá desde su casa habitación, Compañía 2219.

LA FAMILIA.

---

**Empresa Forlivesi**
**POMPAS FUNEBRES**
**Compañía 1037-1041**
**Teléfono Inglés 377**

**NOTA: Por tener Fábricas propias, se venden servicios completos con materiales de 1.a clase, y a precios inferiores a cualquiera otra Empresa.**

**Servicio nocturno permanente.**

---

**DEFUNCION**

Ha dejado de existir la señorita

**Laura Odette Sartori Azócar**

Sus restos serán conducidos al Cementerio General, hoy a las 10 A. M. El cortejo partirá desde el Pensionado de San Vicente de Paul.

LA FAMILIA.

---

**EXPRESION DE GRACIAS**

Damos las más expresivas gracias a todas las personas que se dignaron acompañar a su última morada, los restos de nuestro malogrado deudo, don

**Zenón Torrealba**

acaecido trágicamente el 10 del presente.

LA FAMILIA.

---

# Fiestas Patrias

**Avisamos a nuestra distinguida clientela y al público en general, que hoy Sábado, nuestro Almacén permanecerá abierto hasta las 4 P. M., y el Lunes hasta las 7 P. M., estando cerrado los días Martes, Miércoles y el Jueves en la tarde.**

**WEIR & Co.**

**CASILLA 613.— ESTADO 398.— TELEFONO 206**
**SANTIAGO**

---

**Automóvil Chalmers**

Perfecto estado, completamente nuevo, garantido, 7 asientos, partida automática, vendo de ocasión.

VERLO:

DOCE FEBRERO 27

S-15

---

**Compañía Mi**
**LOS MOR**

Aviso a los señores
tas, que perdería su
a la nueva emisión
ta el 15 de Setiembre
ren depositado en
"Los Morros" en el
pañol de Chile su
ta de 40 ojo y firmado
tura de aumento de
tendida en la notaría
Luis Cousiño, para
es necesario presentar
rándum que acredite
depósito.

---

**LUTOS**

surtido en plaza, en el

**Manto Elegante**

**PASAJE MATTE 28**

**Especialidad en Tocas y Sombreros de Crepé Georgette**

**LA CASA NO TIENE SUCURSAL**

NJO

---

**DEFUNCION**

Habiendo fallecido nuestra inolvidable madre, suegra y abuela, señora

**ROSARIO ASTORGA ULLOA**

Sus restos serán sepultados privadamente.

**Cruz Astorga de Reyes y familia.**

---

**Teñir Luto**
**EN CASA**
**ES FACIL, RAPIDO Y SEGURO CON**

**Negro Reformado**

**BRAUNS "CORONA"**
**(Anilina Alemana Legítima)**
**En todas las boticas**

---

**EL GRAN**
**HOTEL DE CARTAGEN**

estará abierto desde esta fecha, precios módicos, atendido por su dueño

**JEAN POIRIER**

S-16

---

**"LA MISERIA, EL SUICIDIO Y EL IDIOTISMO, TIENEN POR CAUSA EL "ALCOHOLISMO"**

---

**Motor eléctrico**

**DE 8 CABALLOS Y UN CAMION**

**VENDE**

**JOSE SEPULVEDA LAGOS**

**Huérfanos 1059 — Ofic. 11. 2.o piso**

S-15

---

**ANTISARNICO MULFORD**

**de la H. K Mulford Company-Filadelfia.**

**EL MAS EFICAZ DE LOS DESINFECTANTES Y BA CIDAS PARA EL GANADO LANAR**

A base de arsénico soluble con cresol.

En tarros de un galón (3 3|4 litros), que sirva para 10

El más barato de los antisárnicos eficaces, pues resulta CENTAVOS POR CABEZA ($ 25, el tarro de 1 galón).

Pídase a

**SOCIEDAD "EL TATTERSALL"**

**HUERFANOS 1287.— CASILLA 835**

---

# LA QUINTA TREBEL MISTERIO DE ASSOF

**(ROULETABILLE EN RUSIA) FOLLETIN**

**por GASTON LEROUX.**

—¡Señora, no lloréis más! ¿Quieren matar a vuestro marido? ¡Pues bien; por lo menos, seremos dos para defenderle! ¡Os lo juro!

—¿Aún contra los nihilistas?

—¡Sí, señora; contra todo el mundo! ¡Me he comido todo vuestro caviar; soy vuestro huésped; soy vuestro amigo!

Diciendo esto en tono resuelto parecía tan sincero y arrogante, que la Generala no pudo menos de sonreir en medio de sus lágrimas, y le hizo sentarse muy cerca de ella.

—El jefe superior de policía me ha hablado mucho de vos—le dijo. Por casualidad, después del último atentado ha ocurrido de pronto una cosa misteriosa, que ya os diré, y exclamó: "¡Ah; nos hacía falta un Rouletabille para desenredar esto!" Al día siguiente vino aquí. Había ido a la Corte. Parece que allí habían hablado mucho de vos, y el Emperador deseaba conoceros. He aquí cómo han ocurrido las cosas, por intermedio de la Embajada de París...

—¡Sí, sí! Y, naturalmente, todo el mundo lo ha sabido. ¡Es gracioso! Los nihilistas me han advertido en seguida que no llegaría vivo a Rusia. Es precisamente lo que me ha hecho venir. Tengo espíritu de contradicción.

—¿Y cómo habéis hecho el viaje?

—No del todo mal. Gracias. Inmediatamente descubrí en el tren al joven eslavo encargado de mi muerte, y me he entendido con él. ¡Es un muchacho encantador! Eso ha quedado bien arreglado.

Mientras hablaba, Rouletabille comía de extraños platos, a los cuales difícilmente hubiera podido posó en uno de sus hombros su darles nombre. Matrena Petrovna mano regordeta, diciendo:

—¿Habláis seriamente?

—Muy seriamente.

—¿Queréis un vasito de **votka**?

—¡Nada de alcohol!

La Generala vació el vaso de un trago.

—¿Y cómo le habéis descubierto? — preguntó. ¿Cómo habéis sabido...?

—En primer lugar llevaba gafas. Todos los nihilistas llevan gafas cuando van de viaje. Además, me he valido de una buena artimaña. Un minuto antes de salir de París hice que subiera al corredor del **sleeping** uno de mis amigos, un repórter que hace todo lo que yo quiero, sin pedir nunca explicaciones, Cándido Lenoir, y le dije: "Cándido, tienes que gritar de pronto y muy fuerte: ¡Hombre! ¡Aquí está Rouletabille!" Cándido gritó, pues: "¡Hombre! Aquí está Rouletabille!" y en el fuera todos los que ya estaban en los compartimentos, excepto el hombre de las gafas. Ya estaba seguro.

La Generala miró a Rouletabille a la sazón rojo como la cresta de un gallo, y bastante cortado por su fatuidad.

—Probablemente fué una petulancia excesiva, señora; pero pensaba yo que desde el momento en que el Emperador de todas las Rusias deseaba conocerme, no se puede admitir que un quídam, un señor con gafas, no sintiera ninguna curiosidad por conocer mi catadura. Eso no era natural. Inmediatamente que el tren se puso en marcha fuí a sentarme al lado de aquel señor, y le comuniqué estas reflexiones. No me había equivocado: el viajero se quitó las gafas, y mirándome fijamente a los ojos, me confesó que le placía en extremo tener conmigo una breve conversación antes de que ocurriera algo enojoso. Media hora después estaba sellada la más cordial alianza. Le había hecho comprender que venía para desempeñar mi oficio de repórter, y que siempre habría tiempo de enfadarse si no era prudente. En la frontera alemana me dejó continuar mi camino, y se volvió tranquilamente a su nitroglicerina.

**—¡También vos estáis ya amenazado, pobre niño!**

—¡Oh! ¡Todavía no nos tienen!

Matrena Petrovna tosió: aquel nos había estremecido su corazón. Era pasmosa la tranquilidad con que aquel niño, a quien no conocía una hora antes, se aprestaba a compartir los peligros de una situación que generalmente inspiraba piedad, pero de la cual los más bravos se apartaban con tanta prudencia como espanto.

—¡Ay, amigo mío!—dijo conmovida. Y tras un breve silencio se repuso y continuó: —Tomad un poco de esta magnífica vaca ahumada: ya me diréis qué tal os parece rociada con anisete.

Pero el joven ya había hecho espumar en su vaso el fresco y rubio **pivó** (1)

—¡Bien!—replicó.—Ahora, señora, os escucho. Ante todo, referidme el primer atentado.

—Ahora—dijo Matrena—iremos a comer.

Rouletabille abrió los ojos desmesuradamente.

—Pero, señora, ¿qué es lo que acabo de hacer?

La Generala sonrió. ¡Todos los extranjeros eran lo mismo! Por haber comido algunos **hors-d'oeuvres**, algunos **zakouskis**, se figuraban que el huésped iba a dejarlos tranquilos. ¡No sabían comer!

—Pasemos al salón. El General os espera. Ya están a la mesa.

—¿A lo que parece, se supone que le conozco?

—Sí; ya le habéis visto en París, y es natural que de paso en San Petersburgo le hagáis una visita. Hasta le conocéis íntimamente, lo bastante para que os ofrezca una hospitalidad completa. ¡Ah; esperad! También mi hijastra... Sí, Natacha cree que su padre os conoce—añadió ruborizándose.

Y empujó la puerta del salón grande, que era preciso atravesar para ir al comedor.

Desde el sitio donde se hallaba, Rouletabille podía percibir todos los rincones del gran salón, la galería, el jardín y la portería, cerca de la verja. En la galería, el hombre del paletó castaño bordado con falso astracán parecía continuar su sueño en el canapé; en uno de los rincones del salón, otro individuo, silencioso e inmóvil como una estatua, pero también vestido con un paletó castaño y de falso astracán, de pie y con las manos a la espalda, parecía atacado de parálisis contemplando una acuarela resplandeciente que representaba una puesta de sol, iluminando como una antorcha la flecha de oro de San Pedro y San Pablo. Por último, en el jardín, y delante de la portería, otros tres paletós castaños vagaban como almas en pena alrededor del césped o delante de la puerta de entrada. Rouletabille detuvo con un gesto a la Generala, volvió a entrar en el saloncillo ,y cerró la puerta.

—¿Policías?—preguntó.

Matrena Petrovna hizo un signo de cabeza, acompañado de un movimiento del índice, que cerraba su pequeña y linda boca, como se suele hacer para recomendar silencio. Rouletabille sonrió.

—Diez, que se relevan seis horas.

—Lo cual representa cuarenta desconocidos en vuestra casa todos los días.

—Desconocidos, no — replicó ella;—policías.

—Y a pesar de eso habéis encontrado el ramillete en el cuarto del General.

—No. Entonces no eran más que tres: después del ramillete es cuando han venido diez.

—No importa: después de estos diez habéis tenido...

—¿Qué?—preguntó la dama ansiosamente.

—Bien lo sabéis: el entarimado...

—¡Callad!

Y fué a echar una ojeada a la puerta, considerando atentamente al policía-estatua petrificado ante su puesta de sol. Luego dijo:

—Nadie sabe.... el
marido...

—Es lo que me ha
prian. Entonces, el
ha facilitado estos días

—El ha sido.

—Pues bien; debéis
despedir a toda esta

Matrena Petrovna,
le cogió una mano.

—¡No lo diréis
clamó.

—Sí. Es preciso saber
viene el golpe. Tenéis
tro clases de gente: la
criados, los amigos
Alejemos en primer
policía; que no tenga
franquear vuestros
que no ha sabido
tendréis que temer.
ella ausente no ocurre
vedad desagradable,
jar a M. Kuprian el
continuar la información
lestarse, en su casa.

—¡Es que no
rable policía de K
valientes han dado pruebas
abnegación.

—Señora, hallándose
sencia de un nihilista
que me preguntaría
de la policía? Y le
me pregunto al hablar
de vuestra policía
un nihilista!

---

(1) Cerveza.

RESULTADO del sorteo de la Lotería Nacional Argentina

verificado ayer en Buenos Aires: Con $ 80,000 argentinos, el número 32212; con $ 10,000 el número 10464; con $ 5,000, los números 22859 y 7583; con $ 2,000, los números 7949, 34065, 24675 y 2894; con $ 1,000, los números 27285, 11455, 10375, 33038, 19170, 17998, 14312, 5371, 31927, 31946, 23002 y 42916.

Estos mismos números corresponden, también, a la Lotería con premio mayor de $ 20,000 argentinos (serie B), y sus premios se pagan de acuerdo con el programa impreso al dorso de cada billete.

LOTERIAS ARGENTINA Y URUGUAYA

(Las más equitativas y conocidas del mundo, y E. TURRI, la CASA más afortunada).

Próximos Sorteos de la Lotería Nacional Argentina

SETIEMBRE 21 y 28, de $ 80,000 arg.: ENTERO: $ 70; QUINTO: $ 11 CHILENOS.

SETIEMBRE 21 y 28, de $ 20,000 arg.: ENTERO: $ 25; QUINTO: $ 5 CHILENOS.

La "Combinación" de $ 80,000 y $ 20,000 argentinos, vale $ 95 CHILENOS.

¿Quiére Ud. ganar en la Lotería? Adquiera sus billetes UNICAMENTE en la afortunada Casa

E. Turri-Buenos Aires

GALERIA GÜEMES 356 :-: CASILLA 1772

Próximo Sorteo de la Lotería Caridad de Montevideo:

Día Sábado 22 de SETIEMBRE, con premio mayor de $ 20,000 oro oruguayo: BILLETE ENTERO: $ 50; cada QUINTO de billete, a $ 10 CHILENOS

En esta Lotería juegan solamente 28,000 números.

mientras ambos pugilistas eran fotografiados.—(U. P.)

### El combate

Desde el ringside 9.59 P. M.

—A las 9.56 P. M. el ring es despejado. Los contendores son llamados al centro del ring para recibir instrucciones. Firpo, manifiesta tranquilidad.

El referee, Mr. Jonny Gallegher, le dirige la palabra unos instantes, y luego se aproxima el anunciador Humphreys para presentar a los boxeadores.

Firpo fué estruendosamente aclamado cuando el anunciador vocéo su nombre y su calidad de campeón suramericano.

Dempsey es presentado como "Campeón de los campeones".—(U. P.)

Desde el ringside (Flash bulleting). — El anunciador oficial da a conocer los pesos:

Firpo 99.59 kgs. y Dempsey 88.54 kgs.

Mientras Humphreys está con la palabra, Dempsey tomado de las cuerdas hace flexiones de rodillas. Firpo, sentado en su rincón con absoluta tranquilidad se levanta para contestar las aclamaciones del público.—(U. P.)

Desde el ringside. — (Flash bulleting). — La pelea se inicia en este instante: 10.03 P. M.—(U. P.)

### Primer round

Desde el ringside. — (Flash bulletin). — Los dos boxeadores se arrojan el uno contra el otro como locos furiosos. El campeón del mundo inicia el ataque sin finteos lanzando una lluvia de ganchos izquierdos y derechos que no tenían más trayectoria que unas pocas pulgadas. Firpo procuró evitar este castigo, pero su juego de piernas fué deficiente.

El campeón suramericano en vista de la ninguna eficacia de su juego defensivo, decide atacar y abandonando su guardia, pone en acción repetidas veces su derecha. Se produce un furioso cambio de golpes durante el cual ambos boxeadores caen varias veces.

Cuando Firpo había caído por cuarta vez, se incorpora de un salto y aplica a su contendor un terrible swing derecho a la mandíbula dando con él sobre el tablado. El campeón se incorpora rápidamente y volviendo a la carga coloca casi simultáneamente un derecho y un izquierdo.

Firpo responde al ataque y localiza tres fuertes golpes en la mandíbula, golpes que no son contestados. Dempsey dobla las rodillas y por un momento da la impresión de que va a caer K. O.; pero inmediatamente da muestras de su maravilloso poder de reacción y recupera sus facultades.

Firpo, continuando a la ofensiva aplica un nuevo golpe a la mandíbula con tal fuerza que se ve al campeón salir por entre los cordeles como una catapulta, yendo a dar con su espalda en la mesa de los periodistas casi al nivel del ring, junto a uno de los jurados, Mr. Kid Macpartland.

Dempsey se incorpora inmediatamente y vuelve al ataque con mayores bríos. Kearns está anhelante y sin habla cuando Dempsey después de esta caída acomete furiosamente.

Se produce un cuerpo a cuerpo en el que Firpo lleva a Dempsey a las cuerdas. Gong.

### El descanso

El argentino tiene el rostro cubierto de sangre. Los seconds de ambos rivales trabajan activamente. La multitud puesta de pie gritaba con entusiasmo alentando a sus favoritos.

### Segundo y último round

El campeón suramericano se levanta sangrando todavía, pero no ha perdido su acometividad. Es él el que inicia el ataque alcanzando a su contrario con un terrible swing derecho. Dempsey se ve obligado a recurrir al clinch, en el que domina, aplicando golpes cortos con su derecha al corazón. Esos golpes son de efecto decisivo y desde este momento se ve al argentino completamente dominado.

Sangra por la boca y las narices, sus rodillas se doblan y en su mirada se nota que está groggy.

El campeón mundial se aprovecha de esta situación para aplicar dos cortos golpes de izquierda y derecha a la mandíbula.

El argentino se desploma como una maza y permanece sin movimiento, mientras el árbitro cuenta los diez segundos reglamentarios.

El final se ha producido al 59.o segundo del 2.o round.

# EL MATCH EN SANTIAGO

## LA INFORMACION CABLEGRAFICA Y RADIOTELEFONICA DE "LA NACION" FUE LA NOTA LOCAL CULMINANTE

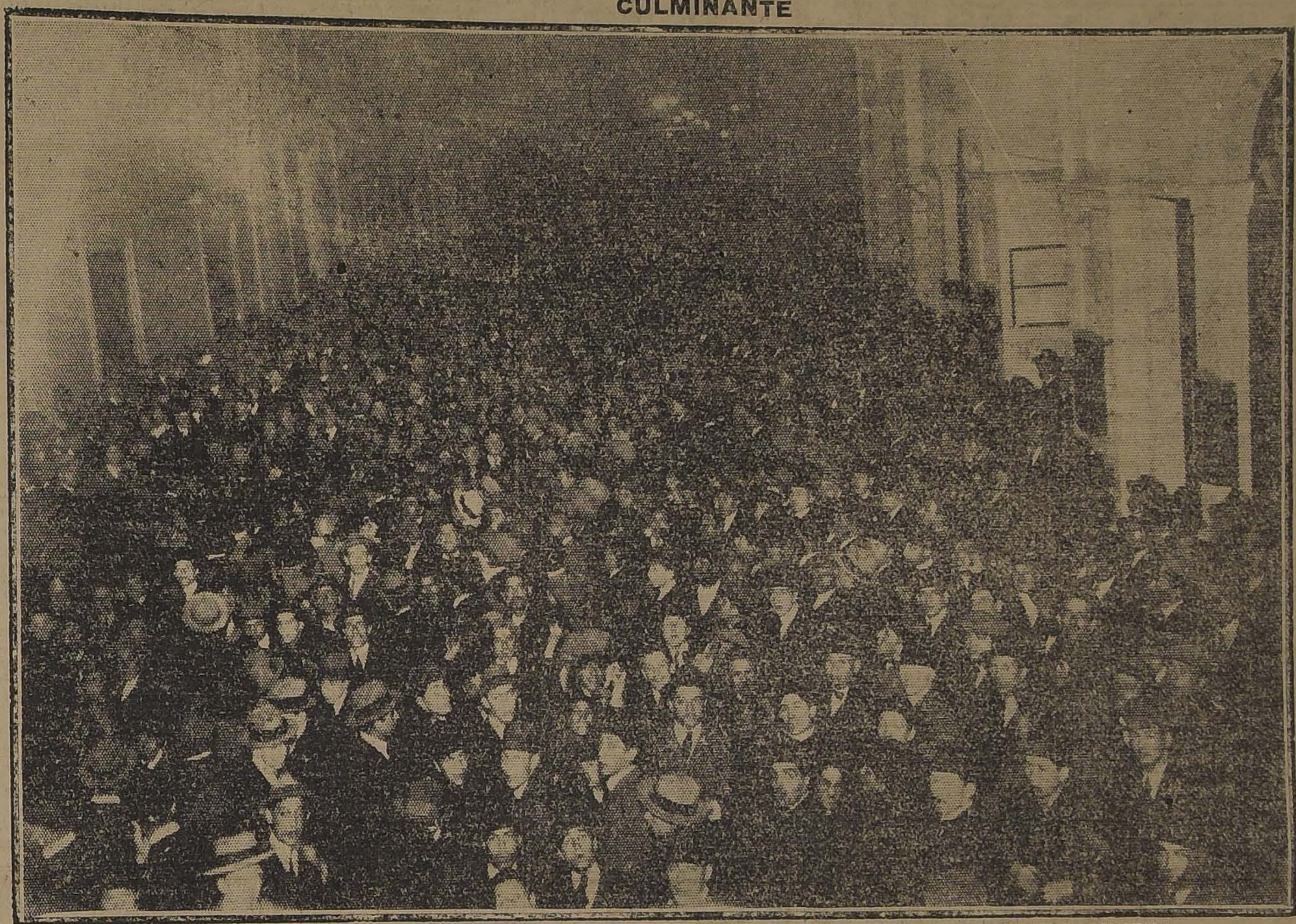

ASPECTO DE UNA PARTE DE LA CONCURRENCIA DESDE NUESTRA IMPRENTA HACIA EL ORIENTE POR LA CALLE AGUSTINAS.

La jornada de ayer ha pasado bajo el ambiente caldeado de una intensa preocupación pública, que sólo vino a apaciguarse cerca de media noche, cuando la solución de la memorable contienda pugilística que se desarrollaba en Nueva York fué difundida por todas partes.

Desde muy temprano, aún cuando se había anunciado que el match se iniciaría a las 9.30 de la noche, hora americana, funcionaban los teléfonos y las oficinas informativas de los diarios eran invadidas por un público ávido de noticias y detalles de los preliminares del gran espectáculo.

Para responder satisfactoriamente a este interés público manifestado en una forma extraordinaria por la característica de la lucha y por la personalidad de los pugilistas, se extremaron los medios de información y los teatros y los diarios combinaron medidas especiales para obtener seguridad y rapidez en la información.

Al caer la tarde y ante la proximidad del match, se acentuó la incertidumbre sobre sus resultados, y la ansiedad se hizo entonces más ostensible. Nunca se había advertido mayor nerviosidad en el público ante la expectación de una noticia. A las ocho de la noche, una compacta multitud se había estacionado frente a nuestra imprenta esperando las primeras informaciones del match por los diversos medios informativos con que habíamos asegurado la más rápida y segura recepción de las noticias.

Los cálculos sobre los resultados de la lucha eran casi uniformes; existía evidentemente el deseo de ver triunfar al campeón argentino, pero al mismo tiempo era muy general la impresión de que Dempsey estaba mejor preparado y que mantendría su título de campeón del mundo. Sin embargo, la lucha no se presentaba perfectamente clara y se esperaba del torneo de fuerza de dos razas más de una sorpresa.

### La información radiotelefónica

Como lo anunciamos ayer, uno de los nuevos medios de información era el servicio radiotelefónico, recién instalado en nuestro diario, y recibía anoche su bautismo de prueba. Los resultados no han podido ser más halagadores.

A las 8.45 de la noche, y ante una masa de público que no bajaría de DOS MIL PERSONAS, en un principio, el alto-parlante de "La Nación" moduló en forma perfectamente clara y poderosa las primeras noticias de la gran jornada pugilística neoyorquina.

Las primeras modulaciones fueron recibidas en medio de un silencio lleno de expectación, expectación por la noticia y perplejidad por la voz humana que era trasmitida con tanta nitidez y fuerza por el aparato inalámbrico. Terminado el primer despacho, la multitud agolpada a nuestra imprenta prorrumpió en sonoros vivas a "La Nación".

Nuestro servicio radiotelefónico siguió funcionando en las mejores condiciones; cada despacho era oído perfectamente a una cuadra de distancia, y era curioso observar el silencio que se hacía en la inmensa concurrencia para escuchar, sin perder una sílaba, la regular y segura modulación del alto - parlante.

Así el público pudo seguir hasta en sus menores detalles y simultáneamente casi con el acontecimiento, las incidencias de la gran pelea, aprovechando los instantes de pausa radiotelefónica para los más animados comentarios. La invasión del gran estadio por la concurrencia, la aparición de las más altas celebridades norteamericanas en los sitios de preferencia junto al ring, la llegada de Firpo, primero, y luego Dempsey, al cuadro de los cordeles, y por último, la iniciación de la sensacional pelea, fueron anunciados sucesivamente y con lujo de detalles por nuestro servicio radiotelefónico.

El desenlace imprevisto y rápido del match produjo en el público en un principio un movimiento de duda; pero las sucesivas noticias confirmatorias no dejaron margen a ninguna incertidumbre.

En este momento la expectación era culminante y no menos de 8 MIL PERSONAS se agolpaban bajo los balcones de "La Nación", ocupando toda la cuadra entre Teatinos y Morandé. El tráfico de vehículos se había hecho imposible, y el público imponía tiránicamente el silencio para escuchar el imperturbable recitado del alto-parlante.

Quedaba así probado en la forma más brillante y satisfactoria la prueba de un novísimo sistema informativo cuya inauguración ha correspondido a "La Nación".

Las fotografías que publicamos pueden dar una idea de la cantidad de público atraída por la novedad del servicio informativo radiotelefónico con que nuestro diario quiso ayer satisfacer en la mejor forma la justa ansiedad del público.

### La noticia del knock-out

Es curioso constatar la rapidez con que nos fué transmitida anoche la noticia del knock-out, pues constituye un récord de información.

La primera noticia recibida en Santiago del triunfo de Dempsey se tuvo dos minutos justos después del knock-out, y nos fué entregada por el servicio especial organizado para este match por la "United Press" y transmitido por intermedio de All America Cables.

He aquí la justificación de este récord.

El match se inició a las 10.03 hora norteamericana, y 9.20 hora de Santiago, restando los 43 minutos de diferencia que hay entre uno y otro meridiano. La lucha duró sólo 4 minutos 57 segundos; terminó, por lo tanto, a las 10.07.57, hora norteamericana, y 9.24.57, hora chilena.

A las 9.27 se comunicaba la noticia al público desde los balcones de nuestro diario.

### El servicio radiotelefónico

La excelente prueba rendida anoche por el servicio radiotelefónico instalado en forma estable por "La Nación", marca otro récord dentro de los sistemas noticiosos, y así pareció comprenderlo la gran masa de público que se agolpó anoche junto a nuestro edificio.

La dicción del alto-parlante era clara y estentórea y podía oírse a la distancia con perfecta claridad. Corresponde a la Radio Chilena el triunfo técnico de esta novedad periodística, ya que estuvo bajo su inmediata vigilancia la instalación y funcionamiento del aparato.

El radioteléfono será utilizado en lo sucesivo cada vez que las circunstancias lo aconsejen.

### El match en los teatros

Los teatros habían adoptado también algunas medidas para informar rápidamente al público.

Desde el primer momento "La Nación", ofreció y puso a disposición de todos los teatros y salas de cines, sin restricciones, los elementos de informaciones de que dispone nuestro diario.

Así, los teatros que se acogieron a nuestro ofrecimiento, pudieron informar con la mayor rapidez a sus espectadores.

### El vencedor levanta al vencido

Desde el ring-side.—Lo mismo que cuando venció a Carpentier el campeón del mundo al terminar la cuenta se dirigió hacia el caído y lo levantó de los hombros y lo mantuvo en esta forma hasta que acudieron los seconds del argentino y entre todos lo llevaron a su rincón.

Firpo estuvo sin conocimiento por espacio de un minuto. Dempsey que estaba a su lado dijo a los seconds "es un gran peleador, vuestro Luis".

Y cuando el vencido volvió en sí, el campeón del mundo pidió al intérprete que le dijera a Firpo que esperaba no haber hecho mucho daño".—(U. P.)

Con ROBUROL tienen la seguridad de sanar los tuberculosos.

### Firpo estaba groggy al ser conducido a su camarin

NUEVA YORK, 14 (Flash Bulleting).—Firpo estaba todavía groggy cuando se le condujo a su camarín. Fué necesario que Lavalle y los otros seconds lo sostuvieran por debajo de los hombros.

Se había conseguido reanimarlo un poco haciéndolo aspirar sales; pero esta reacción fué pasajera, y el vencido no podía tenerse en pie hasta varios minutos después del knock-out.—(U. P.)

### Lo que dice Lavalle

NUEVA YORK.—Lavalle ha declarado después de la pelea:

"Firpo seguramente no estaba en las mejores condiciones; Sin embargo hizo una gran pelea. No quiero decir esto como una excusa; pero estoy cierto de que si el primer round hubiera durado medio minuto más Firpo habría ganado".—(U. P.)

### Firpo quiere la revancha

NUEVA YORK, 14.—Lo primero que dijo Firpo en su camarín fué: "Quiero pelear con Dempsey otra vez de aquí a un año".—(U. P.)

### Declaraciones de Firpo

NUEVA YORK, 14.—Cuando Firpo se estaba vistiendo, aún estaba groggy. Dice que estaba en muy buenas condiciones, y agrega: "Dije antes de la pelea y repito ahora que puedo derrotar a Dempsey de aquí a unos seis meses o un año. Creo que pude haber ganado en el primer round cuando sonó la campana y el referee nos separó".

### Lo que dice Kearns

NUEVA YORK, 14.—Kearns ha dicho: "Estaba seguro que Jack iba a ganar; pero no me imaginaba que el combate iba a ser tan terrible. Con sus poderosos golpes Firpo ha demostrado que es el más gran pegador con que Jack se haya encontrado nunca; y con esto mi pupilo demuestra que es más pegador que él."

"El hecho de que Dempsey soportara todos los golpes de Firpo, concluyendo él por poner knock out a su contrario, prueba que es el campeón de los campeones más grandes de todos los tiempos. — (U. P.)

### Declaraciones del vencedor

NUEVA YORK 14. — Dempsey entrevistado en su camarín, dijo:

"Firpo es el más terrible golpeador y el boxeador más hábil con que jamás me haya encontrado. Los golpes que me dió son los más fuertes que he recibido en mucho tiempo. Se había hablado mucho de la incapacidad de Firpo, antes de la pelea; pero al verlo volver al ataque insistentemente después de haberle puesto knock-down por medio de los golpes más fuertes que yo podía dar, no puede ponerse en duda la efectividad de su mérito como boxeador.

Mientras se vestía, el campeón dijo sonriente: "Estaría listo para pelear con Wills esta misma noche:

"Firpo no me sacó fuera del ring. Eso sí que resbalé a consecuencia de un swing derecho que no alcancé a esquivar. Ni un solo momento dudé de mi capacidad para ponerlo knock-out. (U. P.)

### Lo que dice el empresario

NUEVA YORK 14. — Después del match, Tex Ricard declaró:

"Fué una gran pelea. Firpo demostró todo el poder y destreza que yo había predicho. Asimismo Dempsey ha probado que es un gran campeón. Considerando su escasa experiencia del ring, Firpo debe ser considerado como un boxeador formidable a pesar de su derrota. — (U. P.)

### Opiniones de los peritos en box

NUEVA YORK 14. — Todos los redactores deportivos están contestes en que el match de esta

Reclamaciones del vencido

NEW-YORK, 14.— Firpo al ser entrevistado por los periodistas del "Daily News", del "New-York World", y de otros importantes rotativos de esta capital, ha declarado que no está dispuesto a acatar el fallo definitivo del árbitro, pues su contendor no manifestó entre las condiciones para las bases del contrato que había estado tomando durante seis meses "LICOR DE LOS ARABES", el gran depurativo de la sangre y sin igual reconstituyente, al que Firpo atribuye el triunfo ilegítimo de su adversario. — (U. P.)

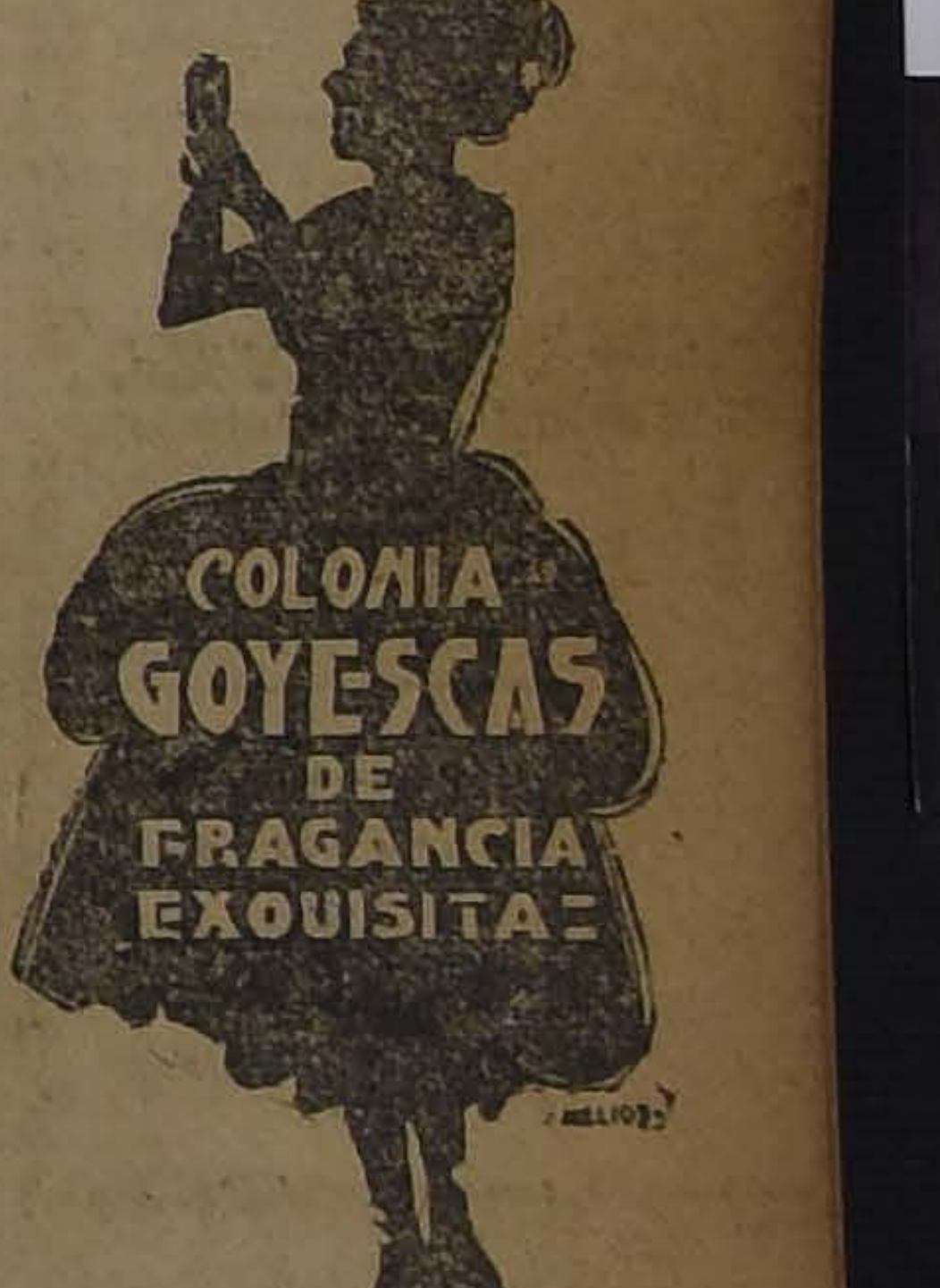

VIÑA SANTA RITA

MORANDE NUMERO 580 :-: TELEFONO 1651

Los vinos de esta acreditada Viña no necesitan réclame. Su calidad siempre igual y exquisita los hace los preferidos de las personas entendidas y de buen gusto.

Son los mejores vinos para banquetes y especiales para familias.

¡¡PARA LAS FIESTAS PATRIAS!!

Ofrecemos un elegante

SOMBRERO DE PAJA POR $ 10.80

La gran popularidad y aceptación que tienen nuestros artículos por sus insuperables condiciones de gran moda, alta calidad y modicidad de precios, decidirán a Ud. a adquirirlos en la

Fábrica Nacional de Gorras y Sombreros, Delicias 2636

FRENTE A LIBERTAD

SUCURSALES: SOMBRERERIAS ROSENBLITT

PUENTE 616
CASI ESQUINA SANTO DOMINGO
SAN DIEGO 1140
PASADO AVENIDA MATTA

DELICIAS 2818
ENTRE BASCUÑAN Y SAN ALFONSO
SAN DIEGO 2007
AL LLEGAR A FRANKLIN

NAHUM ROSENBLITT.

NOTA: No nos confunda con otras sombrererías. El Domingo tendremos abierto hasta las 12 M.

Nahum Rosenblitt

FIESTAS PATRIAS - GRANDES BAILES - CERRO SANTA L

Ya es la época oportuna para aplicarlo a sus siembras para obtener buenas cosechas.

SALITRE
SODICO Y POTASICO
S-17

Solicite toda clase de informa
WESSEL, DUVAL Y C
HUERFANOS 1201
Agentes exclusivos de la Asocia
Productores de Salitre de Chi

noche ha sido el más sensacional de que hayan sido teatro los rings americanos.

La opinión general es que una revancha sería posible y ciertamente muy interesante si Firpo continúa desarrollando sus facultades.

Los entendidos en box consideran que hace dos años Carpentier aplicó un solo golpe de efecto a Dempsey, pero que este golpe no era nada si se le compara con los terribles mazazos de Firpo.

Firpo, en el primer round, propinó a Dempsey un punch que lo tuvo más próximo al knock-out que jamás lo había estado desde que es campeón del mundo.

En dos ocasiones los golpes del argentino hicieron caer al campeón de rodillas.

Un swing derecho a la mandíbula levantó materialmente a Dempsey en el aire y lo lanzó a través de las cuerdas hasta los asientos de la prensa, donde los corresponsales lo recogieron y le ayudaron a volver al ring.

Dempsey demostró en esta pelea poseer una capacidad para soportar castigo que no había tenido ocasión de evidenciar en otras ocasiones.

Su espléndido plan de defensa fracasó cuando Firpo lo acosó furiosamente, sin darle tiempo para desarrollar su juego defensivo.

Firpo aplicó al campeón golpes que habrían puesto K. O. a cualquier otro boxeador.—(U. P.)

### Las entradas sumaron 1.200,000

NUEVA YORK, 14.—Tex Rickard declara que la concurrencia a la pelea alcanzó a 85,000 personas, y que las entradas brutas suman 1.200,000 dólares.

El 50 por ciento es para los peleadores del match de fondo: 37 1|2 para Dempsey y 12 1|2 para Firpo.—(U. P.)

### Firpo baila tango después del match

NUEVA YORK, 15 (12.48 A. M.)—Firpo se repuso a los pocos minutos de su K. O. Los golpes, pasado el aturdimiento, no dejaron huella en su organismo.

Ahora está en el Restaurant Peronas, bailando tango.

En este Restaurant se ha servido un banquete en que los latino-americanos festejan al campeón argentino por su valiente actuación.—(U. P.)

"Gets-It"
El Matador
De Callos

No por dolorosa y peligrosa excavación, cortadura o quemadura, sino insensiblemente—comprimiendo el callo, de manera que Ud. lo puede desprender en una pieza. Use
"Gets-It"
Exija el verdadero. No contiene ácidos. Absolutamente inofensivo para la carne viva. Fabricado por E. Lawrence & Co, Chicago, Ill., E. U. A.
DAUBE Y Co.
VALPARAISO, SANTIAGO, CONCEPCION

## FRENTE A "LA NACION"

CURIOSOS ASPECTOS FISONOMICOS DE LA CONCURRENCIA ESCUCHANDO LA INFORMACION RADIOTELEFONICA

UN MOMENTO DE EXPANSION, DURANTE UNA PAUSA DEL ALTO-PARLANTE

# EL REDACTOR DE LA "UNITED PRESS" NARRA EL COMBATE

### La caída de Dempsey fuera del ring.—Kearns palidece de angustia. — Se cree que Firpo habría ganado de prolongarse el primer round. — El entusiasmo de los sur americanos. — "¡Mátalo! ¡Mátalo!"

Correspondencia cablegráfica especial par "La Nación")

NUEVA YORK, 14.— Precipitándose en actitud feroz desde sus rincones, Dempsey y Firpo chocaron en forma terrible y no dejaron de golpearse hasta el momento en que Firpo cayó sin sentido.

Ochenta y cinco mil personas pagaron un millón doscientos mil dólares por contemplar el combate y parecen haber quedado satisfechas de esta lucha, que terminó en menos de cuatro minutos.

Firpo, algo desgarbado, tenía un aire selvático y como intimidado a la vista de esa inmensa muchedumbre.

Cayó seis veces knock down en la primera vuelta. En una ocasión levantándose de un knock down, el argentino dió a Dempsey un mazazo en la mandíbula, con el cual lo envió por entre los cordeles, fuera del ring.

Hubo un instante en que se vió a Dempsey girando alrededor de su contrario caído, y esperando que se levantara para darle el golpe final.

La impresión más fuerte que conservo es la que me produjo la cara espantada de Dempsey desapareciendo de la orilla del ring. Dos espantosos derechos del hombre que parecía agotado dejaron a Dempsey atónito, doblando sus rodillas y un tercero lo lanzó a través de los cordeles. Dempsey subió gateando al ring y parecía muy debilitado. En su rincón, Kearns, divisando la posibilidad del fin de su buena fortuna, palideció intensamente.

Firpo nuevamente dejó caer un fuertísimo derecho en la mandíbula del campeón, echándolo knock-down a los cordeles, pero no pudo consumar su obra, repitiendo un punch poderoso, apenas pudo colocar sus manos en los hombros del campeón. En el rincón de Firpo un numeroso grupo de suramericanos gritaban desesperadamente a su campeón: ¡Mátalo !¡Mátalo!

Se le ofrecía aquí a Firpo una chance suprema. Dempsey estaba debilitado; pero su excitación lo hizo luchar en forma desatentada y esto mismo favoreció al campeón del mundo.

Los suramericanos parecían seguros de que Firpo ganaría la lucha. Y afirman que así habría sido, si el primer round se hubiera prolongado unos segundos más. Entre los entendidos hay quienes creen que esta afirmación es correcta. Cuando la campana puso término al round, Dempsey estaba arrinconado en la esquina de Firpo luchando desesperadamente para sustraerse al knock - out; pero el tiempo pasó demasiado pronto, impidiendo a Firpo alcanzar el knock - out después del terrible castigo que había recibido al comenzar el round.

Los seconds de Dempsey trabajaron con furia en el minuto de descanso, consiguiendo reanimarlo completamente, y cuando la campana llamó para el segundo round, el campeón se lanzó al combate con ferocidad de tigre. La poderosa derecha de Firpo le salió al encuentro; pero Dempsey no desmintió su grande experiencia boxeril y de limpio pegador. El campeón provocó un clinch en el que desplegó sus poderosos conocimientos de la lucha de cerca, golpeando dónde y como quiso. Al separarse, Dempsey estaba fresco y ágil y en cambio Firpo había quedado visiblemente desmoralizado.

Inmediatamente, el campeón del mundo reanudó el ataque golpeando al argentino en el ángulo de la mandíbula con un izquierdo seguido de un terrible derecho. Firpo se desplomó boca abajo y permaneció tendido seis segundos. Se incorporó después penosamente sobre las rodillas. Sangraba abundantemente por la boca y la nariz y parecía sumamente debilitado. En cuanto se puso de pie, Dempsey, rápido, pero sereno, lanzó un izquierdo y un derecho en tan rápida sucesión que parecieron dados simultáneamente. Firpo esta vez cayó completamente aturdido, de espaldas y con los ojos vidriosos. Era el fin. Dempsey retrocedió, mientras el referée contaba los diez segundos.

En cuanto se terminó la cuenta, abandonó el campeón su aire de fiereza y corrió presuroso hacia donde yacía el vencido, al que condujo hasta su silla.

Firpo estuvo inconsciente más de un minuto, y semi-aturdido cerca de veinte.

HENRY L. FARRELL.—(U. P.)

### Mac Auliffe creía en el triunfo de Firpo

NUEVA YORK, 14.— El viejo Jack Mac Auliffe ha declarado:

"Doy por descontado el triunfo de Firpo. Mis amigos dirán tal vez que estoy chocheando, pero mi predicción está fundada en lo que he visto en ambos campos de entrenamiento y en las peleas anteriores de los dos contendores.

Firpo hace todo cuanto se le pide y se ha preparado tanto como Dempsey para la pelea. Todo depende de la resolución de Firpo para recibir lo que tendrá que recibir y volver para recibir más. Dempsey no tiene la resistencia del argentino y, si bien es cierto que el suramericano no podrá dominar el juego del campeón, durará en cambio más que él. No creo que Firpo abandone la pelea y, si se mantiene, quebrará el juego de Dempsey y terminará por ganar.—(U. P.).

10 LIBRAS ESTERLINAS
Rifará mensualmente el "LABORATORIO TAGLE CARTER", a sus compradores en el Kiosco N.o 7, del Portal Fernández Concha.
Por cada peso de compra, tendrá derecho a un boleto de la rifa.
PRODUCTOS DEL LABORATORIO
Jabón "Marmolín" (tipo Sapolio).
Jabón "Fray Andrés" (tipo Sunlight).
Jabón Mecánico (tipo obrero).
Jabón Pomarel (Transparente).
Jabón Infalible (maravilloso remedio para los sabañones).
Grasa Fray Andrés, latas 5-10 y 25 libras.
Jabón bruto vetado y amarillo.
Dulces y mermeladas en almíbar, como ser: Dulce de higos, castañas, duraznos, duraznitos, guindas, cerezas y damascos.
Jarabe de guindas, membrillos, miel de melón y horchata.

DUNLOP

DUNLOP S S CORD

AMPEON
DEL MUNDO

CLAVOS
CRAPAS
MALLA
DE ALAMB
Fabricados con los mejores materiales. E
órdenes directamente a los fabrican
Santiago Webb & C
Casilla 1767 - Estado 156-170 - Teléf. Ing. 317

## —BOX—

### EN EL HIPPODROME CIRCO ESTA NOCHE SE DESARROLLARA UN PROGRAM ROUNDS DE PELEA

### Se disputarán las finales de los campeonatos d y una rueda de los campeonatos nacion

Un programa sin precedentes será el que se desarrollará esta noche en el Hippodrome Circo.

La base de él lo constituyen las finales del campeonato del Ejército y una rueda de los campeonatos nacionales.

Nuestro público, que gusta de los encuentros de aficionados, ya que van con la absoluta seguridad de presenciar matchs serios, se le presenta la oportunidad de presenciar una velada pugilística amateurs que habrá de atraer al Hippodrome Circo una concurrencia desbordante. Y no es para menos, se trata de un verdadero acontecimiento boxeril, ya que aparte del subido número de peleas, estas serán de primer orden, pues en ellas actuarán los aficionados que más se han destacado en las competencias del Ejército y se definirán varias categorías por los campeonatos nacionales de aficionados, de los que saldrá la representación chilena al próximo torneo suramericano a realizarse en Octubre en Buenos Aires.

Especialmente invitado a la velada ha sido el Presidente de la República, quien ha prometido asistir a ella.

También han sido invitados los delegados extranjeros al 2.o Congreso Pan-Americano de Arquitectura.

Sus organizadores, queriéndole dar un carácter popular al torneo, han fijado precios muy bajos: $ 2.00 galería, $ 5.00 platea y $ 8.00 ring.

A continuación insertamos el programa completo:

**CAMPEONATO DEL EJERCITO**

**Encuentros finales**

Peso mosca (final):
Gutiérrez (Pudeto), Sánchez (Telégrafo).

Peso gallo (final):
Rojas (Buin), Es cuela de Caballería).

Peso pluma:
Navarro (Buin), Guerra), desempate.

Peso liviano:
Mery (Telégrafo), final.

Semimedio:
Tapia (Buin), Suboficiales), final.

Medio:
Flores (Tacna), U

Medio pesado:
Alvear (Cazador (Tacna).

Reservas:
Pasteno (M. de Gu ño (Esc. de Subof (Buin), Muñoz (Esc. ría).

**10.a RUEDA DEL CA NACIONAL DE AFI**

Peso mosca:
Alberto Campusa Lester.
Osvaldo Bonilla-He ña.

Peso gallo:
Domingo Muñoz-Cari

Peso pluma:
Gilberto Romero - G za.

Peso medio liviano:
Oscar W. Sir - M quez.
Osvaldo Vera - F denegro.

La Federación de B carga citar a los part la 10.a rueda, para la P.M., en la secretaría tición, para proced je.

SABADO, DOMINGO Y LUNES
Tres Días de venta en el nuevo Depósito de Calzado
"LA ALHAMBRA"
MONJITAS 802, ESQUINA DE SAN ANTONIO
Calzado de las mejores y más acreditadas marcas, a Precio de Costo de Fábrica
En CALZADO PARA CABALLEROS, tenemos desde $ 44.20, hasta .. .. .. $ 19.90
En CALZADO PARA SEÑORAS, tenemos desde $ 46.80, hasta .. .. .. $ 17.60
En CALZADO PARA NIÑOS Y NIÑAS, desde .. .. .. .. $ 8.40
En CALZADO PARA GUAGUAS, hay un variado y bonito surtido.
Precios a la vista del comprador
convénzase usted, haciendo una visita a esta Casa, y no perderá su tiempo.
"LA ALHAMBRA"
Monjitas esq. de San Antonio

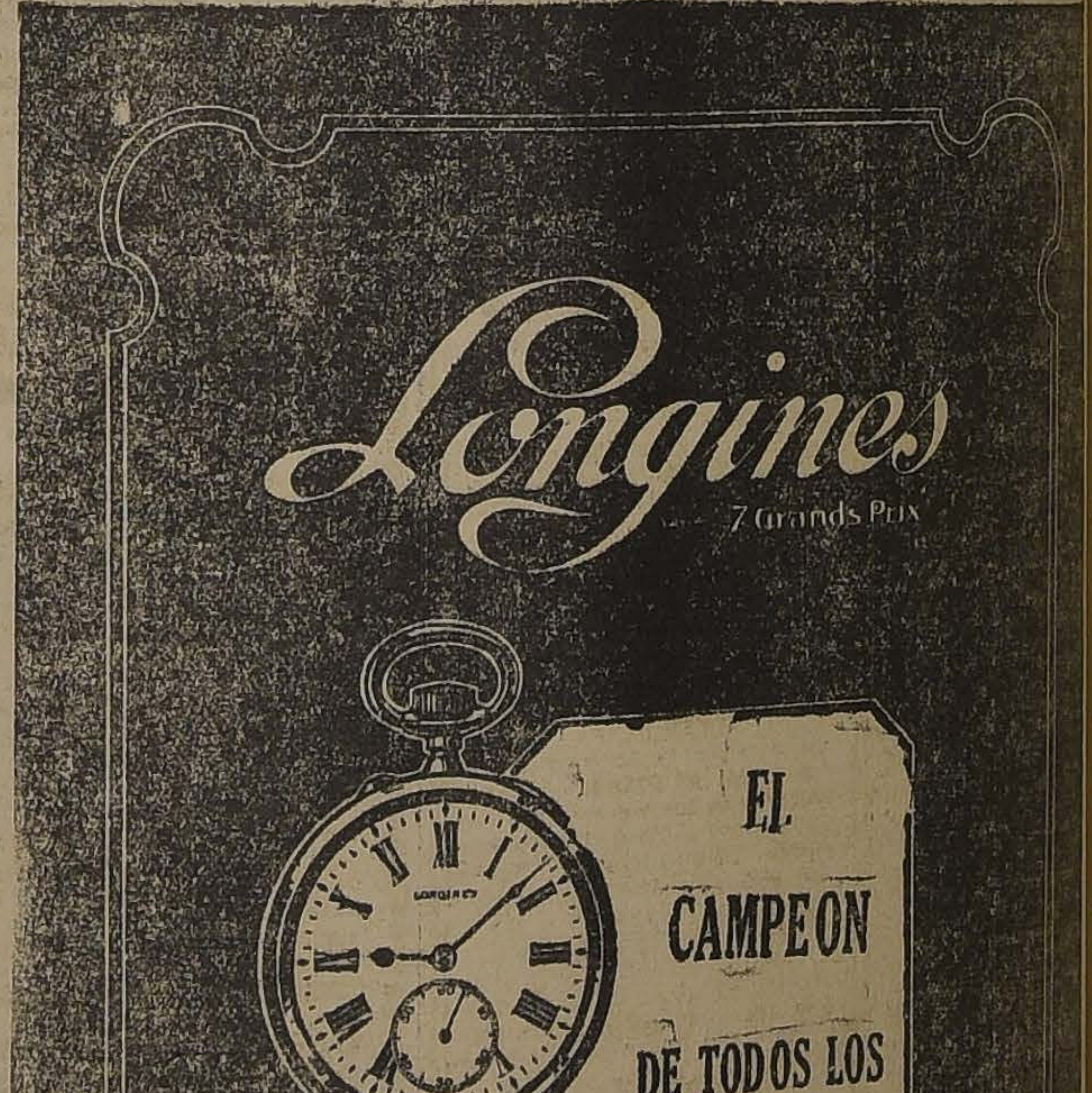

Longines
7 Grands Prix
EL CAMPEON DE TODOS LOS RELOJES

MANDE USTED SUS TRABAJOS AL
CHIC PARISIEN
Y se convencerá que es el establecimiento mejor, que le entregará un BUEN TRABAJO
RAPIDO Y A UN PRECIO BAJO.
LIMPIAJES QUIMICOS, en seco, al vapor TEÑIDOS DE NEGRO A COLOR.
COLORES DE MODA A BASE DE MUESTRA
Todos los trabajos entregables antes de fiesta
HUERFANOS 1915 - 1917, ALAMEDA 872, frente A ESTAD
TELEFONO 2922 CASILLA 634 TELEFONO 2922 A

**LA NACION**

Santiago, 15 de Setiembre de 1923

## LA ACTUAL CRISIS AGRICOLA

### PRECIOS DE VENTA Y COSTO

Hace algunos meses que en estas mismas columnas, realizáramos una intensa y sostenida campaña en favor de la agricultura nacional.

Nos correspondió estudiar, a ese respecto, el efecto preponderante de la producción y trabajo agrícolas en nuestra situación económica y social. Demostrada la influencia favorable de la exportación agrícola nacional y de la ausencia de consumos agrícolas en nuestro balance de pagos, resultaba de hecho una obligación permanente del Gobierno en el sentido de evitar la importación de productos extranjeros y aumentar la exportación de productos nacionales. En ese sentido, nuestro estudio abordó el problema del aumento de la producción en todos sus múltiples aspectos: aumento del área regada; reforma de la Ley General de Regadío; facilidades de transporte a puerto; combinación de fletes marítimos y ferroviarios bajo guía única; protección aduanera; creación del Ministerio de Agricultura, con funciones repartidas en enseñanza agrícola, previsión del tiempo, estadística de cultivos, y, principalmente, en el servicio de una Oficina de Mercados. Finalmente, hemos insistido en la necesidad de establecer un sindicato de productores que regule y mantenga los precios, libre de intermediarios y acaparadores, en relación con los costos de producción y las exigencias del mercado.

Para demostrar que puede existir para Chile un porvenir agrícola—a pesar de que su escasa extensión inmediatamente cultivable lo coloca muy distante de otros países que, como Estados Unidos o Argentina, intervienen fundamentalmente en los mercados mundiales aprovechando las facilidades de una cultura "extensiva" — señalamos las expectativas ilimitadas ofrecidas por una cultura nacional, seleccionada e intensiva. Citamos, al efecto, datos comparativos de los valores de producción en Chile y California. Este último Estado, con menos superficie aprovechable y menor cantidad de población, posee una producción agrícola valorizable en 5 mil millones de pesos chilenos, contra 600 millones que corresponden a la producción de Chile. Sólo en fruta, la producción de California sobrepasa 2 mil millones de pesos chilenos en billete.

Naturalmente, los diferentes resultados económicos de la producción agrícola en los dos países obedecen a políticas directivas diferentes en los dos gobiernos. En Chile no existe, propiamente, una organización directiva de Gobierno en relación con la agricultura. En Estados Unidos, en cambio, existe el Ministerio de Agricultura, cuyas funciones hemos detallado y comentado, lamentando que aún, entre nosotros, no haya podido organizarse en un sistema central las diferentes reparticiones que hoy, aisladamente, intervienen en la industria agrícola.

Estos aspectos del problema agrícola se refieren a una política permanente de protección a la industria agraria. La aplicación de esta política será motivo de estudio y tiempo. Pero, en todo caso, ella no podrá actuar, desde luego, en la solución de la actual crisis que soporta la industria agraria.

De que existe hoy entre nosotros una intensa crisis agraria pueden dar una confirmación los precios medios de los principales productos agrícolas, los cuales, según el último boletín estadístico, indican una baja considerable, no sólo respecto de años anteriores, sino que, aún respecto de meses anteriores de este mismo año.

El trigo (quintal de 100 kg., sin saco), valía $ 60 en Julio de 1920 y $ 34 en Julio del presente año. En Abril de este mismo año el precio se mantenía todavía en $ 36, para bajar a $ 35 en Junio, a $ 34 en Julio, y a $ 30 en Setiembre.

El año 1919, sin embargo, el precio del trigo se iniciaba con $ 26, afectado por la crisis salitrera, para subir progresivamente hasta el máximo de $ 60 alcanzado en Julio de 1920, en pleno período de inflación. Si se recuerda los precios medios de los años anteriores a las grandes alzas de 1918 y 1920, se obtiene $ 18 para 1913, $ 24 para 1914, $ 33 para 1915, $ 24 para 1916, $ 26 para 1917...

Según estos datos, parecería deducirse que la baja del trigo no ha llegado aún a su término. La crisis actual sería un fenómeno, hasta cierto punto explicable, de equilibrio de los precios que vuelven paulatinamente a su valor normal. Se han expresado, en este sentido, algunas opiniones que aseguran una baja del trigo a $ 25, es decir, al precio de 1914.

Pero este precio acusaría una normalidad sólo aparente. Existe una tendencia hacia el establecimiento de precios iguales a los vigentes con anterioridad a las perturbaciones económicas traídas por la guerra. Pero debe observarse que, si las cifras de precio de venta son prácticamente iguales, ellas no representan los mismos costos.

Si consideramos los tres valores principales determinantes del costo de venta — interés del capital, salarios y costo del transporte—se encontrarán diferencias fundamentales antes y después del período de guerra. Así, no puede desconocerse la existencia de un mayor interés por los capitales en préstamo, como tampoco la considerable elevación de los salarios y de los fletes ferroviarios.

Los números índices indican un mayor salario de 65% entre 1914 y 1922. Las alzas de tarifas ferroviarias, expresadas en moneda corriente, señalan una elevación de 80% entre 1914 y 1923, interviniendo en esa elevación con un 50% la depreciación de la moneda. Agregado eso al mayor interés del capital tomado en préstamo, se llega a una elevación evidente y extraordinaria de los costos. Ahora bien, si se pretende llegar a la coincidencia de los precios de venta antes y después de la guerra, existiendo una visible elevación en los costos, esa igualdad sólo podrá obtenerse por reducción en las utilidades del producto.

A la fecha, vendiéndose el trigo a 30 pesos, sólo existe un alza de $ 6 respecto de 1914. Evidentemente el alza de los costos, incluído fletes, representa mucho más que ese valor. El exceso, restando utilidades al productor, es lo que determina la crisis actual de la industria agraria.

El problema inmediato de la crisis agraria se concreta entonces—por la baja de los precios de venta—a reducir los precios de costo. En ese sentido merecerán un especial estudio los aspectos relativos al interés de los préstamos y los salarios y los fletes. Los dos primeros son en realidad el resultado de causas generales de difícil y en todo caso de lenta modificación. Los fletes, en cambio, tienen una influencia más inmediata, de fácil apreciación y tal vez de no difícil arreglo dentro del interés económico de la agricultura del país.

Viña San Pedro
(J. G. Correa Albano)
Es la marca mas acreditada

VENDO

EN PEÑAFLOR

**$ 30,000.— CON FRENTE A LA LINEA DE TRANVIAS.—** Gran quinta de 8,000 metros cuadrados de superficie, totalmente plantada con árboles frutales, parrones, jardines, etc. La casa habitación consta de 8 piezas y dependencias. Gran baño de natación. Cochera. Gallineros.

LLOLLEO

**$ 43,000, ESQUINA.— Construcción de dos pisos.—** Bajos: un almacén con dos piezas anexas y gran patio de más de 100 metros cuadrados. Altos casa habitación con 6 piezas, baño y servicios. Renta anual: $ 5,300. Se vende con muebles.

Carlos Ossandón B.

168 - BANDERA - 168

Never say "Dye" say
Miss RIT
RIT
RIT
Tiñe tejidos de cada clase bajo garantia

Con sólo $ 1.30 puede cambiar de color varias prendas de vestir, del modo más sencillo y menos molesto.
POR MENOR: En todas las buenas boticas

**POR MAYOR: TUSCHE y Co., VALPARAISO**

## LA SALUD DEL PUEBLO

**por el Dr. LUCAS SIERRA.**

Es ésta una cuestión que preocupa en mayor o menor escala, después de la guerra europea, podríamos decirlo sin exageración alguna, al mundo entero. Se ha evidenciado, en efecto, que no hay medio alguno de mayor eficacia para combatir las grandes enfermedades que minan y diezman al pueblo que una habitación sana y agradable, que le aleje de la taberna y lo atraiga hacia el hogar. Tal es la conclusión de los más modernos higienistas y sociólogos que han abordado esta cuestión. El doctor Rollier que con sus sanatorios para niños débiles y tuberculosos nos ha enseñado a mantenerlos desnudos en medio de la montaña y en la nieve, se ha expresado recientemente, en ocasión solemne, de la manera siguiente:

"La habitación desempeña un papel inmenso en la génesis de la tuberculosis del niño, lo mismo que en la del adulto: a la comunidad entera le afecta la responsabilidad de la pérdida de vidas humanas debida a las habitaciones insalubres".

Esta deficiencia y sus funestas consecuencias se hacen cada vez más palpables en las grandes ciudades donde con frecuencia, a la escasez de espacio y ventilación defectuosa, hay que añadir el hacinamiento. En artículos anteriores hemos llamado ya la atención a lo que desde antaño pasa en nuestra capital. Veamos ahora lo que se comprueba en otras partes, antes de entrar a examinar los medios que se insinúan para financiar el problema y esforzarse en resolverlo.

El doctor Chalmers, inspector sanitario de Glasgow, escribía en 1921 los horrores que textualmente reproducimos, más abajo, al hablar del **"hacinamiento de los sexos en las casas pequeñas"**:

"Hay en Glasgow más de 600 mil personas que viven sólo en uno o dos cuartos, — la ciudad cuenta con poco más de un millón de habitantes; — ahí hemos comprobado los ejemplos que apuntamos: un padre de 52 años que ocupa una casa de un solo cuarto, dividía su cama con su hija de 24, que tenía un hijo ilegítimo de 10, y era mentalmente débil. En otra casa de un cuarto, con espacio para cinco adultos, el padre y la hija compartían la misma cama; en otra la madre dormía con dos de sus hijos, de 19 y 20 años, respectivamente. En otra casa de dos cuartos, un hijo de 19 y una hija de 21 ocupaban la misma cama; y en otro cuarto un hijo de 19 y una hija de 25 que estaba embarazada".

Por repugnante que sea todo esto, pensamos que el público debe saberlo, observa el higienista de quien transcribimos esta cita. En ese ambiente las enfermedades de trascendencia social, la tuberculosis, pneumonía y otras encuentran un fácil y seguro asidero; en cuanto a moralidad, si se conoce el vocablo, se ignora con seguridad su verdadero significado. Es fácil concebir qué productos se obtendrán de tales medios.

Siguiendo la huella que trazó en 1913 un Ministro inglés, John Burns, otro inspector sanitario ha llegado a la conclusión, después de una serie de cálculos, que Inglaterra y Gales pierden año tras año por enfermedades e incapacidad para el trabajo, la enorme suma de £ 150.000.000, de las cuales nada menos que 94 millones de libras esterlinas corresponden a la tuberculosis. En los Estados Unidos, con una población tres veces mayor que la de Inglaterra y Gales, ese mismo cálculo de pérdidas por enfermedad y muerte, sube a £ 600.000,000 al año; de esas enfermedades por lo menos la tercera parte se considera **evitable**. Aceptando para Inglaterra el monto de 150 millones de libras al año por enfermedad e imposibilidad para el trabajo, podría el país gastar anualmente 50 millones, o capitalizada aquella suma al 5%, 1,000.000,000 de libras esterlinas en sanear las áreas anti-higiénicas, en procurar mayores comodidades y casas más habitables, a condición de que el gasto que representan las enfermedades y la imposibilidad para el trabajo se redujera también en una tercera parte.

Cuál sería la suma total que habría que cargar al Haber de la salud de la Nación, es imposible precisar; podría considerársela, sin embargo, como una especulación; pero de ninguna manera como una especulación fraudulenta. Hay fundadas razones para esperar un dividendo seguro de valor considerable. La mejora en el físico de la nación; su mejor estado sanitario; la disminución segura, la extinción probable de enfermedades tales como la tuberculosis y el raquitismo; el levantamiento del tono moral del pueblo y la resultante disminución de las enfermedades venéreas y sus consecuencias; disminución en el consumo del alcohol con sus desastrosos efectos en la mortalidad infantil y de los adultos, de la pobreza y degradación moral que lleva al hogar la pérdida de tiempo, el aumento de los accidentes industriales y la insuficiencia industrial que comporta el alcoholismo—tales serían entre otros, los dividendos en perspectiva. La parte especulativa consistiría en saber si en realidad se ahorraban las £ 50.000,000 en la salud anual del país. A este respecto, vale la pena recordar el pro y el contra de toda especulación, lo mismo que en cualquier riesgo que se quiera afrontar, y al mismo tiempo, que han sido justamente los especuladores los que han hecho la grandeza del Imperio Británico—los hombres emprendedores y de coraje, los que han afrontado lo incierto y lo desconocido y no se han arredrado por los riesgos en que incurrían. Y si no hemos sido arredrados por esa clase de empresas especulativas, ni ante las de exponer nuestros Ejércitos y la Marina, las industrias y el comercio, ¿por qué habríamos de sentirnos cohibidos para especular con la salud?

Para correr ese riesgo se requiere un mandatario activo y resuelto. No se trata de negociaciones al por menor en que hay que asegurar previamente los pesos y centavos que han de reportar, sino de transacciones que casi seguramente habrían de significar una verdadera economía para el Estado. Lo que hoy día hacemos es proveer con una mano los elementos fundamentales para que se desarrollen y prosperen las enfermedades y epidemias, y con la otra derrochamos los millones que nos procuran nuestras entradas y contribuciones para tratar de combatir las mismas enfermedades que podríamos, pero que no hemos sabido evitar. Se argumenta con alguna frecuencia que es el pueblo el que hace a los conventillos. Ese argumento pesimista en el más alto grado, si fuera efectivo, representaría un golpe de gracia a toda tentativa de progreso. Pero no exterioriza sino el raciocinio estrecho y confortable del hombre egoísta o indiferente ante sus obligaciones de ciudadano, y que menosprecia su deber para con la colectividad.

Está contradicho, por lo demás y de la manera más enfática por los hechos, pues el hombre, en todas las edades, lo mismo que los demás seres vivos, ha sido el producto y no la causa del ambiente en que ha evolucionado. Son las habitaciones insalubres—nuestros conventillos—los que hacen al hombre que encontramos en ellos, y lo único que podría asombrarnos sería que se hubieran desarrollado de otra manera. Unicamente como resultante de su vigor físico, de su espíritu y energía es que solemos ver por excepción, no menos que por la ley tan universal de la supervivencia del más apto, que algunos de los que viven en esos rincones mezquinos en que se hacina la vida humana, abandonan ese ambiente y escapan a la ruina moral y física que engolfa y deprime a los que no obtuvieron la misma energía de resistencia.

Así se ha expresado el presidente de la Dirección Sanitaria y de las Habitaciones Higiénicas de Portsmouth, cirujano honorario de los hospitales—Dr. Charles P. Childe—en su magistral trabajo "Ambiente y Salud", leído ante el 90 Congreso de la Sociedad Médica de Inglaterra, en Julio del año en curso.

Todo eso, sin cambiar un ápice, podríamos aplicarlo a nuestro país. Nosotros hacemos votos bien sinceros porque surja el hombre de estado que haga suya la famosa máxima de Disraeli: **"La salud del pueblo debe ser la suprema aspiración de un hombre de Gobierno".**

L. S.

ROBLES, BLUME y Cía.

NOVELA

**Emocionante, valiente, real:**

de trascendencia social, interesa especialmente a los hombres de trabajo, juventud estudiosa y clases trabajadoras.
ESCRITA POR:

**FERNANDO SANTIVAN**

autor de "LA HECHIZADA", "ANSIA", "EL CRISOL" y otras novelas universalmente elogiadas por la crítica nacional y extranjera
APARECERA DENTRO DE POCOS DIAS.

**EDITORIAL NASCIMENTO**

En la Unica

parte que estará Ud., seguro de sus Bonos, Acciones, Joyas, es en las Cajas de Seguridad del

**Banco Anglo Sud Americano Ldo.**

BANDERA 227

¡¡18 DE SETIEMBRE!!

**Día que evoca en todo corazón chileno una brillante epopeya renovadora de valor!!.**

**Nos asociamos en tan magna fecha al regocijo general, ofreciendo las siguientes oportunidades.**

| PARA SEÑORAS | |
|---|---|
| BLUSAS blancas caladas | $ 3.90 |
| BLUSAS blancas bordadas | $ 4.90 |
| BLUSAS crepé color | $ 6.90 |
| BLUSAS velo floreado | $ 6.90 |
| MEDIAS negras y color extra | $ 1.40 |
| MEDIAS hilo-seda, colores | $ 3.90 |
| MEDIAS negras y color "Monito" | $ 4.50 |
| MEDIAS pura seda reforzadas | $ 5.20 |
| PAÑUELOS guarda filetcada, doc. | $ 7.00 |
| CAMISAS de regios modelos, desde | $ 3.20 |
| CALZONES adornados, desde | $ 3.50 |
| DELANTALES con mangas, desde | $ 7.50 |

| PARA CABALLEROS | |
|---|---|
| CAMISAS bengalina de seda con dos cuellos | $ 29.50 |
| CALCETINES seda reforzados | $ 4.80 |
| CORBATAS tejidas novedad | $ 1.30 |
| PAÑUELOS batista blancos, doc. | $ 7.00 |
| PAÑUELOS "Piramide" legítimos doc. | $ 23.00 |
| LIGAS est. Paris, desde | $ 2.00 |
| SUSPENSORES "FERM" | $ 3.50 |
| CAMISAS Piqué color con cuello y puños | $ 18.50 |
| AMBOS color, c/u. | $ 9.00 |
| AMBOS alg., crudo c/u. | $ 10.00 |
| CINTURONES gamuza | $ 6.00 |
| CORBATAS anchas creación "LLAMPEC", c/u. | $ 2.20 |

**Cuellos "Vencedor", no les entran balas ni balines, las coronas se inclinan ante él, todo modelo c/u. . . . . . . . . $ 1.40**

**DEPOSITO Y FABRICA** AL 1096 **SAN PABLO ESQUINA BANDERA**

**LABORATORIO CLINICO**
— DEL —
Dr. Leonidas Corona T.
SANTIAGO
**Delicias 868.—Teléfono 2483**
Reacción Wassermann, Sección de Química. Sección de Bacteriología.
AUTOVACUNAS

Casa de todo Lujo

**SE ARRIENDA EN DIECIOCHO**
Grandes halls, salones, 10 dormitorios y toda clase de comodidades.
Pedir llaves en
DIECIOCHO 481

VINOS

Errázuriz - Panquehue

Sólo para paladares delicados.
Pida estos exquisitos vinos al agente en Santiago:

**LUIS GONZALEZ Z.**
SANTA ROSA 835.— TELEFONO 164, Matadero

Tipo Réclame
$ 12.80

## EL DIA DE LA INDEPENDENCIA CENTROAMERICANA

Nacidas a la vida libre en una común aspiración de justicia, las cinco repúblicas de Centro América, Guatemala, Nicaragua, Honduras, Costa Rica, Salvador, celebran hoy el 102.º aniversario de su independencia.

Juntas comenzaron las repúblicas centroamericanas a vivir la libertad, fraternalmente conquistada, pero acontecimientos posteriores han hecho que cada país se diera su propio gobierno y desenvolviera su acción dentro de esferas más limitadas. No han faltado, ni faltan aún, espíritus que en todos los tonos pidan el retorno a la unión de Centro América, unión que acrecentaría su influencia y su progreso.

Países como los de Centro América, dotados de espíritus excepcionalmente capaces, están llamados a un gran porvenir, que corresponda a la naturaleza privilegiada de su territorio.

Luchas internas, que por fortuna parecen abolidas, habían impedido el desarrollo total y máximo de todas las actividades centroamericanas, pero la cordura que se impone empieza ya a borrar viejos resentimientos y a establecer sobre una base de respeto y de paz el gran porvenir que a esos países corresponde.

La obra de cultura de ciudadanos esclarecidos de Costa Rica como el señor García Monje, como Roberto Brenes Mesen; la influencia mental de espíritus de selección de Nicaragua como Rubén Darío, la obra de los publicistas de Guatemala, Honduras y El Salvador, parecen recibir inspiración del gran ensueño del Libertador.

En efecto, las sugestiones intelectuales que vienen de Centro América, que han tenido su expresión magistral en espíritus que marcan una época en la historia de la cultura hispanoamericana, como Rubén Darío, están todas encaminadas al gran ideal de unión, no ya sólo de los países centroamericanos sino de los pueblos latinos del Continente.

Una acción política inteligentemente llevada dará en día no lejano, así lo esperamos, el porvenir que han presentido tan clarividentes espíritus.

Los hombres que hoy están en la labor se sienten llenos del mismo ideal generoso de los precursores. Los pueblos de Centro América aspiran a la realización de un anhelo tan noble.

El es una realidad en el pensamiento de la masa y de sus hombres representativos. Acaso no esté lejano el día en que pueda traducirse en hechos.

A los hijos de las repúblicas de Centro América que viven entre nosotros, un saludo cordial y fraterno.

COMPRO FUNDO

En los alrededores de Santiago

**De 200 a 400 cuadras regadas**

**BUENOS SUELOS CON AGUA ABUNDANTE**

**CHACRA COMPRO**

**De 30 a 80 cuadras**

ENTRE SANTIAGO Y PAINE

Que tenga buenas casas y edificios necesarios

NEGOCIOS RAPIDOS

ALEJANDRO GREENE CRUZAT
SECCION FUNDOS
ALEJANDRO GREENE VALVERDE
TEATINOS 86 — CASILLA 3722

"La Metropole"

**PASAJE MATTE 44-45**

Sombrerería y Tienda de Artículos Finos para Caballeros

Tenemos el agrado de avisar a nuestra distinguida clientela, que hemos recibido los mejores SOMBREROS DE PAJA.

ESPEJO HNOS.

HELADEROS

Ofrece máquinas para cuajar helados y hace las reparaciones necesarias.

**IGNACIO PEDEMONTE**

ANTIGUA CALDERERIA Y FABRICA DE ALAMBIQUES

SAN PABLO N.o 1441
ENTRE AMUNATEGUI Y SAN MARTIN
TELEFONO 3576

S—15

YA SALIO

El "ANUARIO GENERAL de CHILE"

**EDICION DE 1923. — AÑO XVI**

Usado por el Gobierno en las Legaciones y Consulados de Chile en el extranjero

INFORMACIONES GENERALES DEL PAIS. — EL ARANCEL ADUANERO

Más de 100,000 direcciones de Comerciantes, Industriales, Fabricantes, Salitreros, Profesionales, etc., etc.

**PRECIO PARA EL INTERIOR $ 50.00 — PARA EL EXTRANJERO, 12 DOLARES**

**Pídase en las Oficinas del Anuario, calle Estado 63, y en las principales librerías**

Pedidos de Provincias y del extranjero, a
RICARDO BENAVIDES. Editor Propietario. — Santiago.
Casilla 1903. — Teléfono Ing. 2608

Antes de comprar su sombrero de paja, visite la Sombrerería

Capellaro

en donde encontrará el más grande surtido y a los mejores precios.

**ESTADO 230**
(Frente a la Sala Imperio)

# NOTAS POLITICAS Y PARLAMENTARIAS

## MENSAJES DIPLOMATICOS

Ampliando nuestra información anterior, confirmamos la noticia de que el Gobierno ha resuelto solicitar de la Comisión Conservadora la autorización legislativa para designar a los señores Gonzalo Bulnes, Pedro Rivas Vicuña, Luis Orrego Luco y Diego de Castro, Ministros Plenipotenciarios, ante los Gobiernos del Ecuador, Japón, Uruguay y Colombia, respectivamente.

Esta autorización será requerida en un solo Mensaje, que el Ejecutivo enviará hoy a la Comisión Conservadora.

## COMISION CONSERVADORA

### EN LOS CIRCULOS UNIONISTAS SE CONSIDERABA ANOCHE LA POSIBILIDAD DE QUE PUDIERA FRACASAR SU CONSTITUCION, FIJADA PARA HOY

De conformidad con el artículo 19 del reglamento del H. Senado, la Comisión Conservadora debe reunirse hoy, a las 3 P. M., en la sala de sesiones de aquella Cámara, para proceder a su constitución.

En cumplimiento con la misma disposición reglamentaria, el presidente del H. Senado, dió las órdenes de citación anteayer, y ellas fueron repartidas oportunamente por la secretaría de la corporación.

Según lo hemos informado anteriormente, se habría producido acuerdo para elegir presidente de la Comisión, al honorable senador por Valparaíso, don Guillermo Rivera.

**POSIBILIDAD DE QUE FRACASE LA REUNION**

Las incidencias políticas producidas en los últimos días, alrededor de la tramitación de los mensajes diplomáticos, y cuya persistencia habría causado alguna intranquilidad para la situación parlamentaria y ministerial, concurrirían para que en los círculos unionistas se considerara anoche la posibilidad de que la constitución de la Comisión Conservadora no pudiera realizarse hoy.

En los mismos círculos se comentaban las gestiones que en tal sentido se habrían avanzado y la resistencia que ellas habrían encontrado-según se decía- en los senadores conservadores, quienes se inclinarían a no secundar los deseos de otros dirigentes de la Unión Nacional:

**REEMPLAZANTE DEL Sr. BULNES**

Fracasada por falta de número la sesión de las 3.30 P. M. del H. Senado y en la cual correspondía elegir miembro de la Comisión Conservadora en reemplazo del señor Bulnes, cuya renuncia fué aceptada por estar formulada en términos indeclinables, se elevó por un grupo de senadores una petición para celebrar sesión especial de 10 a 12 de la noche con aquel especial objeto, y así lo ordenó la Presidencia de la Cámara. Pero, antes de iniciarse la sesión especial de las 6.30 P. M., se adelantaron algunas gestiones para producir acuerdo en orden a realizar la elección del reemplazante del señor Bulnes en esa sesión y suspender la nocturna.

Aceptado este temperamento por la Cámara, y recogida la votación en la elección, resultó favorecido con 20 cédulas, el senador por Curicó, señor Errázuriz Lazcano, cuyo nombre dábamos en nuestra edición anterior como sucesor del señor Bulnes.

## PACTOS ELECTORALES UNIONISTAS

El presidente del Partido Nacional señor don Felipe Herrera, ha enviado a los directores departamentales del Partido, la siguiente exposición:

Correligionarios:

El Partido Nacional, por el conducto de su presidente, autorizado al efecto por el consentimiento casi unánime de la Junta Ejecutiva, llamada por sus estatutos a resolver sobre el particular, acaba de ligarse, por un pacto electoral, con los partidos de la Unión Nacional, con fecha 31 de Agosto último; y ha dejado en estudio la formalización de un acuerdo de gobierno y administración con los mismos partidos.

Nuestro partido, poseído siempre de los más puros y elevados sentimientos de bien público, se halla anheloso de vivir unido y compacto, porque quiere servir al país en la medida de sus fuerzas, antes que sus propios intereses políticos, que en segundo término anhela.

Se siente inspirado por sus nobles tradiciones de orden público y estabilidad social, sobre que descansa su viejo credo político; y por sus acentuados principios de sólido gobierno, que fueron siempre su norma, a la vez que el punto de arranque, en otro tiempo, de la prosperidad de este suelo, en todas las esferas en que se ejercita la actividad nacional.

Quiere, en fin, nuestro partido, afianzar el prestigio y el respeto de nuestras instituciones fundamentales, y quiere la libertad dentro del orden.

El Partido Nacional defenderá, como siempre, los principios liberales, si llegaran a verse amenazados; amenaza que se espera no habrá de presentarse.

Después de 1920, año en que se realizó la organización de partidos llamada Unión Nacional, que de derecho feneció junto con la última lucha presidencial, aunque de hecho continuó existiendo en parte, el Partido Nacional no había vuelto a celebrar, hasta ahora, compromiso alguno, de cualquier especie, con otros partidos políticos.

No dudo de que el que acaba de firmarse, responderá en sus resultados, a las aspiraciones y propósitos que tan sucintamente quedan esbozados. Y por eso, en cumplimiento de imperiosos deberes de índole general, y también de carácter particular respecto de nuestra propia colectividad, ha suscrito dichos pactos.

La Junta Ejecutiva encarece a los miembros de ese Directorio Departamental, y correligionarios, cuya lealtad, abnegación y patriotismo son de tradición histórica, la cohesión en sus filas, nunca desmentida, y la decisión inquebrantable de desarrollar en las próximas elecciones, la mayor suma de actividades, como corresponde en estos momentos de expectación y de interés para toda causa política.

Sigamos marchando por la huella luminosa e imborrable que en todo sentido, y especialmente en el de la unión indisoluble, nos trazaron esos grandes ciudadanos del patriotismo y de los servicios prestados a la República, que engrandecieron, en el interior y en el concierto de las naciones: don Manuel Montt y don Antonio Varas. —(Firmados): Felipe Herrera, presidente del Partido Nacional. —**Antonio Varas Montt**, secretario general."

## CONGRESO NACIONAL

### CAMARA DE SENADORES

El H. Senado celebró ayer sesión especial a las 6.30 P. M., con asistencia de 23 Senadores.

INCIDENTES

**El Juzgado de Cañete.**— El señor Concha Subercaseaux.— Reitera las observaciones que en varias ocasiones ha formulado el Senador señor añados respecto a la conducta del gobernador de Cañete, quien niega la fuerza pública al juez letrado del departamento para el cumplimiento de sus resoluciones judiciales.

El señor Aguirre Cerda.— Tiene en su poder informaciones que están en absoluta contradicción con las afirmaciones de S. S. y no las ha traído al Senado porque en realidad son molestas para la conducta funcionaria del juez de Cañete.

En cuanto a la petición para que se entregue a este funcionario judicial las fuerzas de carabineros lo considera improcedente porque el manejo de la fuerza pública corresponde exclusivamente al ejecutivo.

El señor Errázuriz.— Estima que de acuerdo con el artículo 89 del Código de Procedimiento Penal, puede crearse una sección con carabineros para prestar servicios judiciales, a fin de que la acción judicial no sea burlada.

**Preferencia.**— El señor Urrejola. —Formula indicación para tratar sobre tabla el proyecto que modifica la glosa del ítem 864 del presupuesto de Instrucción Pública. No hubo acuerdo.

**Relaciones diplomáticas con el Ecuador.**—El señor Errázuriz.— En los últimos días, la opinión pública se había impuesto con alivio de que mediante la intervención del presidente de la Comisión de Relaciones Exterior del Senado, señor Bulnes, se había llegado a una solución feliz en nuestras pequeñas dificultades diplomáticas con el Ecuador. Se dijo que el Gobierno, deseoso de cimentar la cordialidad con aquella República había acordado pedir al señor Bulnes el sacrificio enorme para él de que se trasladara al Ecuador en el desempeño de una comisión especial. Sin embargo, ayer han circulado rumores contrarios, lo cual se resiste a creer. Pregunta al señor Presidente si ha llegado el mensaje que acredita al señor Bulnes para esta misión especial.

El señor BULNES.— Declara que ayer pidió al señor Ministro de Relaciones eliminara su nombre de esta comisión y hasta ahora no sabe la resolución definitiva del señor Ministro. Por lo demás, agradece los benévolos conceptos que ha vertido el Senador por Curicó.

El señor Barros Errázuriz.—Cree conveniente transmitir al señor Ministro de Relaciones Exteriores la conveniencia de que asista a esta última sesión del Senado a dar explicaciones sobre esta situación tan delicada.

**Servicios de Talcahuano y Coronel.** —El señor Concha (Luis Enrique). —Desea llamar la atención del señor Ministro de Hacienda, hacia un telegrama que ha recibido de los obreros que trabajan en las faenas del carbón del Dique de Talcahuano en que reclaman que no se le han pagado sus jornales desde hace algunos meses.

**Obstrucción del Senado.**— El señor Errázuriz.—Se refiere a algunas comunicaciones que se han enviado a provincias y según las cuales se hace aparecer a la mayoría del Senado como obstruyendo el proyecto del Gobierno que modifica la ley de desagües.

El Senado no ha tenido tal propósito sino que ha tratado de evitar que se postergue el proyecto sobre jubilación de los empleados ferroviarios.

El señor Zañartu (Enrique).— Declara que uno de esos telegramas fué enviado por él y en él manifestaba que los esfuerzos que se habían hecho para el despacho de ese proyecto habían resultado fallidos y que, para que tuviera efecto la realización del deseo de despachar este negocio convenía dirigirse a la mayoría del Senado que parece no tener interés en despacharlo.

—Terminados los incidentes.

**Comisión Conservadora.**— Se procedió a elegir miembro de la Comisión Conservadora, en reemplazo del señor Bulnes, con el siguiente resultado:

Por el señor Errázuriz Lazcano, 20 votos;
Por el señor Edwards, 1 voto.
En blanco, 2 votos.

—En consecuencia, quedó elegido el señor Errázuriz Lazcano.

ORDEN DEL DIA

**Guías de libre tránsito.**— Entrando a la orden del día, continuó la discusión particular del proyecto que establece la guía de libre tránsito de animales.

—Quedó despachado el proyecto con diversas modificaciones.

—Se levantó la sesión a las 7.45 P. M.

## Junta Central Radical

Hoy, tercer Sábado del mes, a las 6.30 P. M., la Junta Central Radical debe celebrar sesión ordinaria en el local del Club Radical, Huérfanos 1264.

## Sobre la discusión de la ley de desagües y alcantarillado

Con motivo de las observaciones que formuló en la sesión de ayer del Senado, el senador por Curicó, señor Errázuriz Lazcano, refutando el cargo hecho a la mayoría de dicha corporación de haber obstruído el despacho de la Ley de Desagües y Alcantarillados, el senador por Maule, don Héctor Zañartu, nos pide la siguiente publicación:

"En la sesión de ayer del Senado, el senador por Curicó, señor Errázuriz L., se refirió a algunos telegramas enviados a provincias, en los que se sostenía que la mayoría unionista del Senado había obstruído el despacho del proyecto sobre desagües y alcantarillados, y manifestó que esto no era efectivo.

"A lo manifestado en esa misma sesión por el senador por Concepción, señor Enrique Zañartu, contestando al señor senador por Curicó, creo necesario agregar algunas palabras, por haber sido yo uno de los que telegrafió a sus amigos de provincias diciendo que la mayoría del Senado dificultaba o impedía el despacho del referido proyecto de ley.

"Y si lo hago por la prensa es porque en el momento en que pedía la palabra, en la sesión de ayer del Senado, para contestar al señor Errázuriz, el Presidente no me la concedió por haber llegado el término de la primera hora.

"Es efectivo que la mayoría del Senado impidió la aprobación del proyecto de desagües y alcantarillados y esta afirmación queda demostrada con los siguientes hechos:

"1.o El no haber concurrido la mayoría unionista a dar número a las dos sesiones especiales que se acordó celebrar con el objeto de despachar dicho proyecto;

"2.o Los senadores unionistas que forman esa mayoría, votaron en contra de la indicación que el Ministro de Industria formuló en la sesión del Jueves último, para destinar la orden del día de esa sesión al despacho del proyecto en cuestión; y

"3.o El señor Errázuriz Lazcano, leader de esa mayoría unionista, en la misma sesión del Jueves último, se opuso a que se prorrogara la segunda hora, como lo había insinuado el senador por Concepción, señor Zañartu, con el objeto indicado en los números anteriores.

"Con esto queda demostrada la exactitud de lo que se aseveraba en los telegramas a que aludió el señor Errázuriz y a la falta de exactitud de sus observaciones".

## Asamblea Radical de Santiago

Hoy, a la hora de costumbre, celebrará sesión extraordinaria la Asamblea Radical de Santiago, con el objeto de oír la cuenta a los regidores del Partido y de recibir las presentaciones de candidatos a Diputados y a Municipales.

## No sesionaron

La Cámara de Senadores no celebró ayer sesión a las 3.30 P. M. por falta de número.

La Cámara de Diputados no celebró sus sesiones de las 4 P. M., y de las 10 P. M., por falta de número.

SOMBREROS DE PAJA
A PRECIOS EXCEPCIONALES

| | |
|---|---|
| CANOTIER Rustic, ala triple, a | $ 15.50 |
| CANOTIER Inglés liviano, a | $ 18.50 |
| CANOTIER Inglés, ala lisa, a | $ 21.00 |
| CANOTIER Albión, ala dentada, a | $ 21.00 |
| CANOTIER especial, ala triple, a | $ 25.00 |
| CANOTIER fantasía, varias clases, a $ 28.00 y | $ 26.00 |
| CANOTIER para niños, a | $ 10.50 |

ESTADO 98, ESQUINA MONEDA
Roiz y Cortina
S-16

## LOS FRAUDES UNIONISTAS EN CHILLAN

### LA VERDAD NETA Y PRECISA

I

El señor Guillermo Edwards Matte en "El Mercurio" del Martes 11 del presente, publica un extenso artículo que titula: "La preparación de un escandaloso fraude electoral".

Cómo en ese artículo se pretende echar sombras sobre el prestigio del Partido Radical de Chillán, relatando en forma apasionada y arbitraria hechos acaecidos con motivo de la formación de las listas de los mayores contribuyentes del departamento, y se trata de presentar la situación electoral de una manera diversa a la realidad comentando sin espíritu justo ni fidedigno la sentencia dictada en el expediente de inclusiones y exclusiones, hemos estimado de nuestro deber contestar al señor Edwards Matte.

II

Al entrar en materia comenzaremos por decir que no es exacto que en el departamento de Chillán la Unión Nacional haya tenido jamás mayoría en las Juntas de Mayores Contribuyentes de las seis Comunas que lo componen y que merced a nombramientos indebidos para cargos concejiles se haya querido escamotear a la Unión Nacional las Juntas de Mayores Contribuyentes.

En realidad se nombraron inspectores; pero los subdelegados no sabían que muchos de ellos fueran mayores contribuyentes. Los contribuyentes cuya exclusión ha producido tanta alarma en el ánimo del señor Edwards, eran o son contribuyentes ad-hoc que a la hora undécima han aparecido presentando escrituras de arrendamiento que no están sino en el papel, pues en el hecho los que figuran como arrendatarios en esas escrituras, no lo son ni lo han sido jamás.

Lo que ha ocurrido en Chillán es que los conservadores, con una audacia sin precedentes han querido falsear por completo la verdadera situación electoral, haciendo combinaciones con numerosas propiedades entre las que han jugado papel preponderante las del Obispado de Concepción y de varias Congregaciones religiosas de Chillán.

Queremos demostrar a la opinión lo que aseveramos, con los siguientes datos, absolutamente fidedignos, que constan de los archivos de los notarios que se nombrarán.

Las escrituras que a continuación citamos han sido hechas, como saltará a la vista del más inocente, con el premeditado y único fin de fabricar contribuyentes:

El señor Ambrosio Benavides Santos, que se pretendía hacerlo figurar como mayor contribuyente por la comuna de Niblinto, en donde, en realidad de verdad no posee ni arrienda ninguna propiedad, aparece arrendando al Obispado de Concepción el gran fundo "Bureo", por escritura de 27 de Julio de 1922, extendida ante el Notario don Julio Lavín U., de Chillán. Este fundo lo trabaja por su cuenta el mismo Obispado y es el Obispado quien paga la totalidad de sus contribuciones. A tal desvergüenza ha llegado el elemento conservador de esta ciudad que ha asegurado que es el señor Benavides quien paga las contribuciones, mientras el Obistribuciones. A tal desvergüenza ha llegado el elemento conservador de esta ciudad que ha asegurado que es el señor Benavides quien paga las contribuciones, mientras el Obispado de Concepción, por carta que hemos tenido a la vista se ha dirigido recientemente al señor Tesorero Fiscal preguntándole si podría el Obispado mandar directamente desde Concepción a la Tesorería el dinero para pagar las contribuciones de Bureo.

El señor José Miguel Sepúlveda Palacios, abogado de Chillán, dirigente del Partido Conservador y Director del diario conservador "La Discusión", pretendió figurar en la lista de mayores contribuyentes, a pesar de la reconocida modestia de sus haberes, como arrendatario de dos propiedades: una del Convento de Santo Domingo, en la que sólo se excluye la capilla, y otra del Convento de la Merced, en que también es la capilla lo único que se salva del arriendo.

Las escrituras son respectivamente de fecha 28 y 29 de Julio de 1922 y extendidas ante el Notario don Julio Lavín Urrutia.

El Superior del Convento de la Merced, Padre Bustamante, y el Padre William del Convento de Santo Domingo en un artículo aparecido en el diario "El Día" de esta ciudad aparecen declarando, a raíz de la formación de las listas por la Junta de Tesoreros, que las contribuciones de las propiedades referidas las pagaban directamente ellos y que aunque aparecen arrendadas al señor Sepúlveda Palacios, en realidad lo están a numerosas personas que pagan y se entienden directamente con las órdenes propietarias.

Tan falsos como éstos son los siguientes arrendamientos cuya historia sería largo hacer: el de don Juan Esteban Orellana, la Frai Humberto Figueroa, Prior del Convento de Santo Domingo, de la quinta "Huanbalí", hecho por escritura de 27 de Julio de 1922, ante el Notario don Julio Lavín U.; el del mismo señor Orellana a don Sótero Mardónes, presidente del Partido Conservador de Chillán, de dos quintas ubicadas en Chillán Viejo, hecho por escritura de 27 de Julio de 1922, ante el Notario don Julio Lavín U.; el de don Vicente Márquez al Convento de San Francisco, del fundo "Santa Florencia", hecho por escritura de 27 de Julio de 1922, ante el mismo Notario, señor Lavín; el de don Rufino Segundo Mora al Convento de San Francisco, del fundo "Los Guindos", hecho por escritura de 28 de Julio de 1922, ante el notario, señor Lavín; el de don Marcos Cerón, a don Francisco Henríquez, del fundo "San Isidro", hecho por escritura de 27 de Julio de 1922, ante el Notario de San Carlos, don Humberto Fernández Ossa; el de don José Miguel Mardones a don Sótero Mardones, de la casa en que este último vive, realizado con el único fin de aumentar la cuota de contribuciones del primero, hecho por escritura de 19 de Julio de 1922, ante el Notario señor Lavín.

Damos a continuación un verdadero "lote" que no podrá menos de causar estupor a don Hipólito Zañartu, padre del diputado conservador por el departamento de Chillán, señor Héctor Zañartu Urrutia, acaudalado propietario de Niblinto, al presente fallecido (Dios lo perdone), hizo con fecha 27 de Julio de 1922 ante el Notario de Santiago, don Carlos R. Avalos ocho ¡OCHO! escrituras de falsos arrendamientos a los señores Ignacio Urrutia G., Luis Menchaca Lira, Eduardo Swimburn, Pedro Lagos, Javier Cox Lira, Alfredo Cox Lira, Enrique Cox Lira y Guillermo Cox Lira, y por escritura de 26 de Julio del mismo año, extendida ante el Notario de Santiago don Luis Cousiño T., había hecho otro arrendamiento falso a favor de don Jorge Cox Lira, del fundo que ¡oh, sarcasmo!, se llama "La Capilla". En esta ocasión, ni la capilla quedó libre de falsos arrendamientos...

Podríamos aún citar otras escrituras falsas de arrendamientos, que tenemos a la vista; pero no lo hacemos por no cansar a quienes lean esta refutación y porque los ya citados nos parecen más que suficientes para dejar establecido que quienes han pretendido llevar a cabo **un escandaloso fraude electoral** son los unionistas de este departamento.

III

**Llama la atención la injusta dureza con que el señor Edwards Matte se refiere al señor Intendente de la provincia cuando el mismo señor Edwards Matte**, en el diario conservador "La Discusión", hace sólo algunas semanas atrás y a raíz de los mismos acontecimientos que ahora interpreta y juzga a su antojo, se expresó en forma encomiástica de la conducta funcionaria del señor Bahamonde. Aún más, sabemos que exigió el mismo don Guillermo Edwards Matte, del Gobierno y del propio Intendente que permaneciera en el desempeño de su cargo durante el proceso electoral que se tramitaba, aplazando un viaje a Concepción a que lo obligaba la enfermedad de un miembro de su familia. Esta exigencia la formuló el señor Edwards por estimar, según palabras casi textuales de él, que el Intendente señor Bahamonde le daba garantías a la Unión Nacional. Y en efecto, el señor Bahamonde, no hizo otra cosa que obedecer en todo momento y estrictamente las órdenes del señor Ministro del Inteiror, que, a instancias de la Unión, llegó a efectuar actos que los radicales de este departamento bien podríamos calificar de **intervencionistas** en contra de los intereses muy legítimos de la Alianza Liberal. Y para que no se diga que exageramos o que falseamos la verdad, bástenos citar el siguiente: el señor Ministro de lo Interior, en su propósito de no provocar las iras de los señores Edwards Matte, e invadiendo atribuciones que precisa con claridad la Constitución Política del Estado, ordenó por telegrama dirigido al Intendente, no sólo que removiera a determinados subdelegados que no le daban garantías a la Unión Nacional, sino que ¡y esto es casi increíble! le exigía que nombrara en los cargos de subdelegados que quedarían vacantes a seis señores en su totalidad conservadores y elementos ciegos puestos al servicio de la Unión Nacional, que el propio Ministro nombraba uno a uno en su imperativo telegrama.

Estas órdenes, impartidas el 25 de Agosto, fueron cumplidas, como el propio señor Edwards lo reconoce en su airado artículo, el mismo día 25, por el señor Intendente del Ñuble.

¿De qué se queja, pues, el señor Edwards Matte? Es un caso extraño: se queja de que se hayan cumplido todos sus deseos; se queja de que las autoridades administrativas de Chillán hayan cumplido fielmente todas las órdenes que quiso arrancarle el señor Edwards al señor Ministro del Interior, formulándole quizás qué amenazas contra la estabilidad del Gabinete... Se queja de lo que debimos quejarnos nosotros, los radicales; de que se contemplara en todos los deseos de la Unión Nacional interviniendo en contra de la Alianza Liberal. Se queja de lo que no nos quisimos quejar nosotros por patriotismo, por no hacer más difícil la situación del Gobierno en los momentos en que, con el mismo criterio del señor Edwards Matte (el criterio de atacar y ofender ciegamente todo lo que tenga visos de radicalismo), se pretendía derrivar el Ministerio y lanzar una vez más el caos gubernativo a este pobre país, porque el Intendente de Tarapacá no complacía determinadas pretenciones unionistas.

LA COMISION ELECTORAL DE LA ASAMBLEA RADICAL

Santiago, 13 de Setiembre de 1923.
(Continuará)

Jabon Balsámico
es el mejor

## Manifestación

Esta noche, a las 8.30 P. M., se llevará a efecto la manifestación que sus amigos y correligionarios le ofrecen al activo director del Club Radical, don Arístides Muñoz Ramos.

Esta manifestación consiste en un banquete que se servirá en los espaciosos comedores del nuevo local del club, situado en la calle Huérfanos N.o 1264.

La orquesta del Thamar tocará desde las 8 P. M.

## Mayores Contribuyentes de Río Bueno

Se nos telegrafía:

"Río Bueno.—"La Nación".—Ha quedado constituída la Junta Inscriptora de Mayores Contribuyentes, eligiéndose presidente a don Teodoro Dauel; secretario, a don Fernando Cañas; y comisario, a don Franklin Galleguillos. Todos son liberales democráticos. —Corresponsal".

Cocinera
Competente, necesito.
ALAMEDA 835

MI IDEAL ES EL RESTAURANT CONFORT!
Buenas comidas, poca plata, música especial, servicio a domicilio. Se reciben órdenes para banquetes y pensionistas.
143 - AHUMADA - 143 OIN

COMPRE SU SOMBRERO
— EN LAS —
SOMBRERERIAS
ROSENBLITT
S—30

10 TABLETAS BAYER
ADALINA
10 TABLETAS BAYER
ADALINA
Tabletas Bayer de Ad
Indispensable á todos los que
Insomnio, Nerviosidad
dos neurasténicos, Disg
contrariedades, angu

## PARTIDO LIBERAL DOCTRINARIO

**Comité candidatura Ramírez Frías**

Se nos pide prevenir a los adherentes a esta candidatura que, siendo hoy el último día fijado para recibir los sufragios en la votación interna, el Comité les ruega concu-
rran a emitir su vo
M., en Catedral
ónos, Club Liberal.

**Comité candidatura**

Este comité previe
lentes a la candidatura
rros Jarpa, que hoy es
de la votación y las
Club Liberal, Catedral
Teatinos, de 6 a 1 P.
ono emitan su voto.

## La Liga Protectora de Estu Primarios de Santi go

Del Coronel don E

Esta simpática institución que apénas tiene un año de vida, ha desempeñado un papel tan interesante en los campos de la caridad santiaguina y de los bien entendidos intereses de la niñez desvalida, que no sólo ha llamado la atención de las personas de sentimientos altruistas, sino también de las autoridades y muy especialmente del Supremo Gobierno. El Soberano Congreso no ha querido ser menos y recientemente le ha concedido una subvención que, aunque pequeña, muchas miserias ha mitigado con ella.

Es increíble el desarrollo que ha tenido esta Sociedad benéfica y ya puede decirse que su manto bienhechor se hace estrecho en los límites de la capital y se extenderá, no cabe duda, por todos los ámbitos del territorio nacional.

No hace mucho celebró la inauguración del desayuno escolar en la 9.o comuna, en el local de una escuela de la calle Gay 2557, con asistencia del Ministro de Instrucción Pública, don Alcibíades Roldán; el actual Presidente de la Liga, señor Burgos Varas; el visitador de Escuelas Normales, don Rómulo J. Peña; Coronel don Arturo Ahumada; el comandante y presidente del Comité Pro-Desayuno Escolar, don Arturo Puga; la señora Jesús Palacios de Díaz; el visitador de Escuelas, don Eduardo González, el Tesorero de la Liga, don Guillermo Felió Hurtado; y los señores Roberto Meecks, Aniceto A. Gallardo, Eulogio Molina Manuel Correa O., y un centenar de personas, todas vecinas de la comuna.

**"El número de alumnos que recibieron el desayuno escolar, dice "La Nación pasó de mil.** La escuela presentaba un aspecto pintoresco y simpático".

**"La alegría de los pequeños era indescriptible".**

¡Qué satisfacción más grande para los que forman parte de esa magnánima institución! ¡Cuántos niños, futuros servidores de la nación, se escaparán ya de pasar por los trances terribles de la miseria y del hambre!

Reciba el actual directorio de la Liga mis sinceros aplausos y la emoción de alegría que he experimentado al leer esas líneas que acabo de trascribir. Fuí miembro organizador de esa Sociedad y desde aquí, desde esta lejana metrópoli, anhelo con todos mis más ardientes deseos que ella continúe extendiendo su protección eficaz al niño pobre, miserable, no sólo de la capital, sino de toda la República, a ese que le falta un abrigo, que tiene hambre y que no puede asistir a la escuela para aprender a ser buen ciudadano y para aprender a amar a su patria.

* * *

Recordemos, por ser oportuna, la forma cómo nació esta importante asociación y los tropiezos y dificultades que tuvo que vencer su primer directorio para abrirse paso entre los indiferentes, entre los que no comprenden los sentimientos de caridad, sin ver a cada paso intereses personales y mezquinos.

Fué un grupo de educacionistas de la sétima comuna de la capital, a instancias del secretario de la Inspección de Instrucción Primaria del Ejército, don Manuel Correa Olate, quienes echaron las bases de esta Liga Protectora de Estudiantes Primarios, cuyos esfuerzos y desvelos debían concretarse a la protección exclusiva de los niños desvalidos de la 7.a comuna, para extender después su protección a las demás comunas de la ciudad.

Lo que nunca me he explicado
ha sido la razón p
entusiasta de pro
guló tanto, hon
presidencia de la
to que hube de a
por lo honrosísimo
mensa responsabili
caba y, si realmen
éxitos brillantes, ell
dubitablemente, a la
cretos e inteligente
de su primer direct
cuales figuraron, co
dente, don Rogelio
alcalde de Santiago,
director del Instituto
Mudos; don Roberto
congresal y político;
ro, abogado y comenta
tros Códigos; el Coro
Roberto Concha; la
divia, directora de
Normal, etc., etc.

Los primeros pasos
fueron tendientes a
dos para poder, desde
en práctica los fines
estatutos aprobados p
Supremo, de 7 de Octu
debía perseguir, esto
en todo sentido al
rable de la población
ron fiestas teatrales
les, etc., y hay que re
dablemente, la forma
cómo correspondió la
Santiago y el público
a los propósitos que
institución. Esta pudo
go, dar comienzo a
prácticas caritativas
zaron, por primera vez
Santa Lucía. Se repar
los alumnos más pobr
sexos de las escuelas
comuna, algunas pren
y cortes de género.

Se organizaron con
rencias sobre la salud
bre higiene escolar,
tiva e incesante campa
tido de incrementar la
todos los medios posi
zar.

Tuvo también la Liga
algunas perturbaciones
afectaron hondamente
progresiva, a causa de
ros y equivocaciones
ción de un permiso
solicitado a la Intend
proceder a colectar fo
calles y paseos público
para qué recordar esto
agradables; todas la
ideas, las mejores obr
jores propósitos, choca
con grandes obstáculos
lo vence el esfuerzo, la
y los grandes ideales.

* * *

Hoy rige los destinos
hermosa institución
extraordinarias cualidades
negación, de bondad
gencia: el señor Bur
quien lleva a la Soc
camino bien seguro
aumentado el número
forma considerable;
dido su zona de bene
radio cada vez más
so; se han aumentado
riamente sus recursos
do al niño abandonado
llo que es menester
var su cuerpo y perf
espíritu.

La Liga Protectora de
tes Primarios es ya una
de conveniencia nacional
a extender su manto
todo el territorio de la
Es la llamada también
niño y, por consiguiente,
raza, robustecería y
la grandeza y gloria de

CORONEL MO
Concepción, 12 de Se
1923.

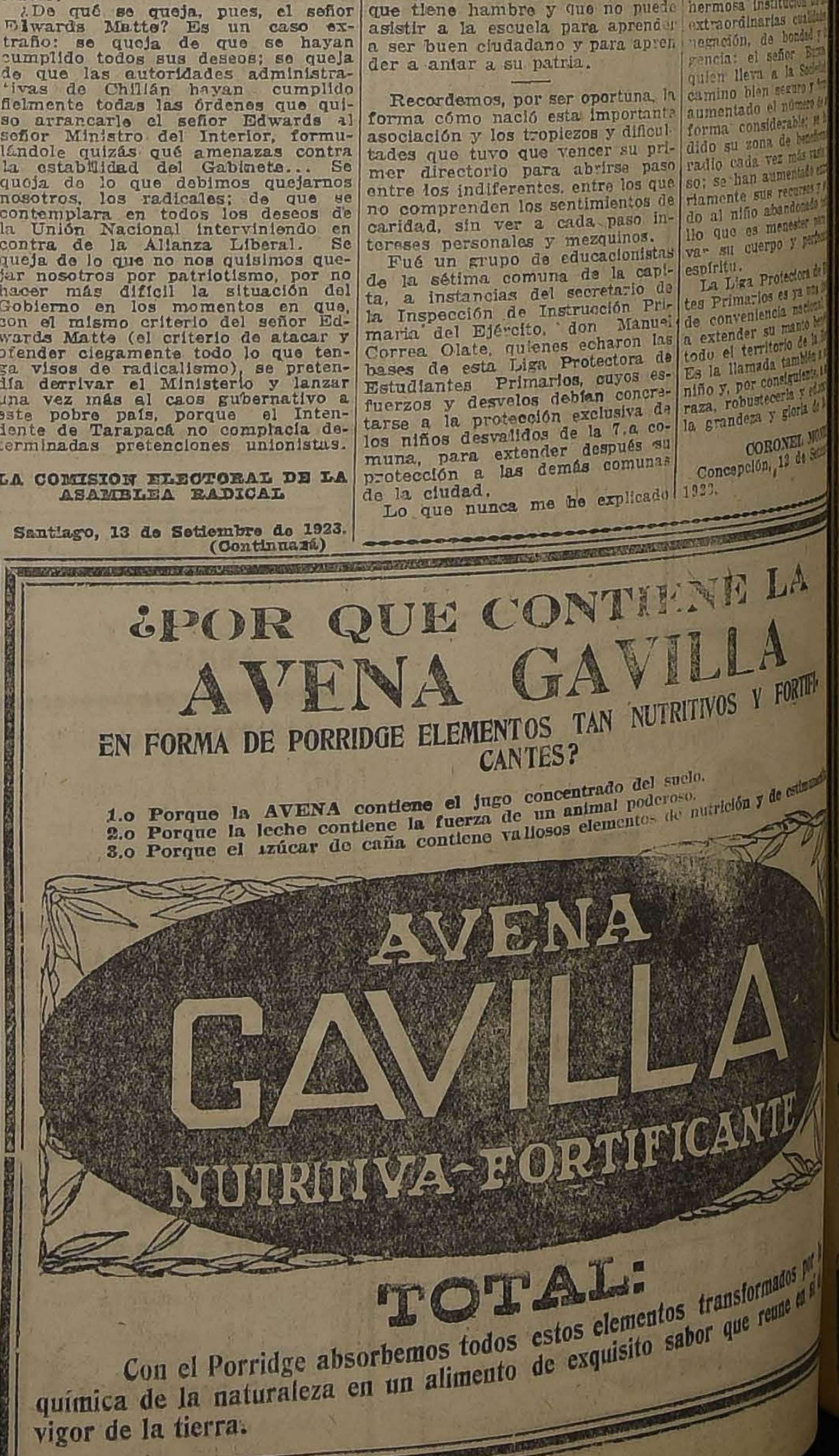

¿POR QUE CONTIENE LA AVENA GAVILLA EN FORMA DE PORRIDGE ELEMENTOS TAN NUTRITIVOS Y FORTIFICANTES?

1.o Porque la AVENA contiene el jugo concentrado del suelo.
2.o Porque la leche contiene la fuerza de un animal poderoso.
3.o Porque el azúcar de caña contiene valiosos elementos de nutrición y de estimulo

AVENA GAVILLA NUTRITIVA-FORTIFICANTE

TOTAL:
Con el Porridge absorbemos todos estos elementos transformados por la química de la naturaleza en un alimento de exquisito sabor que reune en sí el vigor de la tierra.

# VIDA SOCIAL

SEÑORITA OLGA CARVAJAL HENREOHSON, QUE CONTRAERA MATRIMONIO HOY PRIVADAMENTE CON EL SEÑOR GUSTAVO DE LA BARRERA MORENO

**FEDERACION UNIVERSITARIA DE CHILE.**—Los presidentes de los Centros de Arquitectura e Ingeniería de la Universidad de Chile, tienen el agrado de invitar a usted. al baile que en honor de los delegados al segundo Congreso Pan Americano de Arquitectura ofrecerán dichos Centros en la Escuela de Ingeniería (Benavente 850), el 17 del presente, a las 10 P. M.

**IN-MEMORIAM.**— Mañana Domingo 16 se dirá una misa por el descanso del alma de la señora Balbina Gana de Urzúa, en la Iglesia del Salvador, en el altar mayor, a las 10 A. M.

**"ANDREA CHENIER" EN MATINEE.**— Gran entusiasmo se ha notado entre las familias de nuestra sociedad por tomar entradas para la representación de "Andrea Chenier" que, a beneficio de la Sociedad de las Ollas Infantiles, tendrá lugar en el Teatro Municipal, en matinée, el Lunes 17 del presente, a las 3 P. M.

El éxito extraordinario que ha tenido dicha ópera y el hecho de ser ésta la única vez que se va a dar en matinée son factores que auguran al beneficio del Lunes un brillante resultado.

Las últimas entradas que aún quedan disponibles están en venta en casa de la presidenta de la Sociedad en calle Merced 761.

**MATRIMONIOS**—Hoy será bendecido en Valparaíso, en la Iglesia de los Doce Apóstoles, el matrimonio de don Jorge Henseleit Villavicencio con la señorita Consuelo Loayza Castro.

SEÑORITAS ASISTENTES A LA MANIFESTACION OFRECIDA AYER TARDE POR LAS SEÑORITAS MARTA Y GRACIELA RIOS GALLARDO

## DON JOSE LUIS VIAL.—

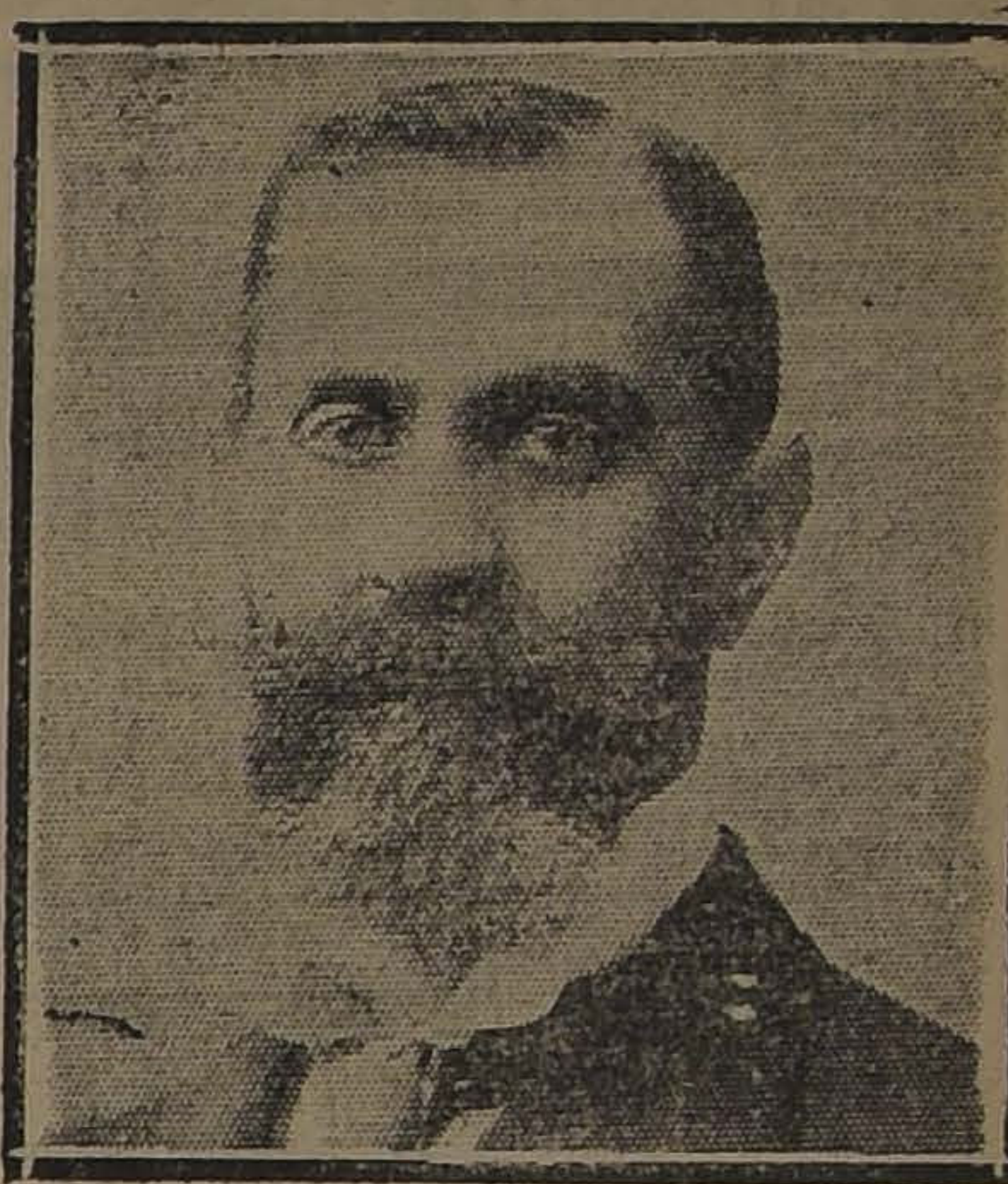

La muerte de don José Luis Vial, ocurrida en las últimas horas de la tarde de ayer, arrebata a la sociedad de Santiago, uno de sus miembros más queridos, y que gozaba de generales simpatías en el vasto círculo de sus relaciones.

La muerte ha sorprendido a este distinguido caballero, en el vigor de la existencia, cuando más falta hace en su hogar y cuyo recuerdo será para los suyos el único consuelo en este triste pesar.

El señor Vial, dedicó sus actividades en el comercio y a la agricultura, dando muestras de gran preparación comercial y de una honradez acrisolada, gozando su persona de una alta estimación y prestigio en los diferentes círculos comerciales de esta plaza.

Esta desgracia enluta a numerosos hogares que hoy lloran con justo pesar tan irreparable pérdida.

**ASOCIACION DE LA JUVENTUD CATOLICA FEMENINA.**— Se invita a todas las socias a la solemne consagración de las jóvenes católicas al Santísimo Sacramento que se efectuará hoy Sábado, a las 3 P. M., en Las Agustinas. Predicará monseñor Rafael Edwards, y se repartirá la consagración que por todas después será leída a los pies de Jesús. Esperamos que ninguna socia dejará de asistir a esta profesión de fe y amor a la Santa Hostia.

**CRUZ ROJA.**—Circula la siguiente invitación:

El Comité Provincial de Santiago de la Cruz Roja Chilena invita a usted a conocer, el Domingo 16 del corriente, a las 11 A. M. la Policlínica gratuita que el Comité ha instalado en la calle de Santo Domingo número 571.

Antonio Huneeus, presidente; Carlos Silva Vildósola; vice-presidente; Guillermo Silva Santiago, secretario; Guillermo Silva León, tesorero.

Vocales: Enrique Barbosa, Luis Barros Merino, José Miguel Besoaín, Dr. Luis de la Barra Lastarria, Luis Cousiño Talavera, Guillermo Cienfuegos, Clemente Díaz León, Dr. Luis G. Middleton, Ricardo Montaner Bello, Dr. Aurelio Oyarzún, Dr. Rómulo Ro-

---

# Máquinas para Minas de las Mejores Marcas

**Traylor Engineering & Mfg. Co.**

Chancadoras Giratorias "Bulldog", Chancadoras Blake "Bulldog", Molinos de bolas y bolas, Molinos Tubulares, Rodillos, sistema patentado.

"FLEETING ROLL"

Cedazos giratorios, Bombas de arena, Muestradores.

**Deister Concentrator Co.**

Mesas concentradoras. "DEISTER-OVERSTROM"

**Dorr Co.**

Agitadores, Bombas "Dorrco", Clasificadores.

**Hardinge Co.**

Molinos Cónicos de Bolas "HARDINGE"

**Bolas de Acero para Molinos**

**Southwcloun Engineering Co.**

Alimentadores de aceite "Kraut", Máquinas de flotación "K&K"

**General Naval Stores**

Aceites de flotación.

**Redwood Mfgs. Co.**

Estanques y cañería de madera "REMCO".

**S. Flory Mfg. Co.**

Huinchas y grúas a vapor, gasolina o eléctricos. Malacates.

**Link-Belt Co.**

Transportadores de correa, Elevadores, Maquinaria y materiales para transmisión.

**Ingersoll Rand Co.**

Compresoras de aire perforadoras de roca, Sondas para minas "CALYX", Herramientas neumáticas.

**General Electric Co.**

Maquinarias y materiales eléctricos, Turba - Generadores a vapor, Equipos para soldadura eléctrica.

PREPARAMOS PLANOS Y PRESUPUESTOS COMPLETOS PARA INSTALACIONES DE EXTRACCION, CONCENTRACION Y FLOTACION DE MINERALES.

**International Machinery Co.**

MORANDE 530

---

# MUEBLES

De comedor, dormitorio, escritorio

A precios sumamente bajos, con grandes facilidades en el pago, vende:

**La San Antonio**

**Moneda 952**

FRENTE CASA MUZARD

---

# ESTE

## INSTRUMENTO

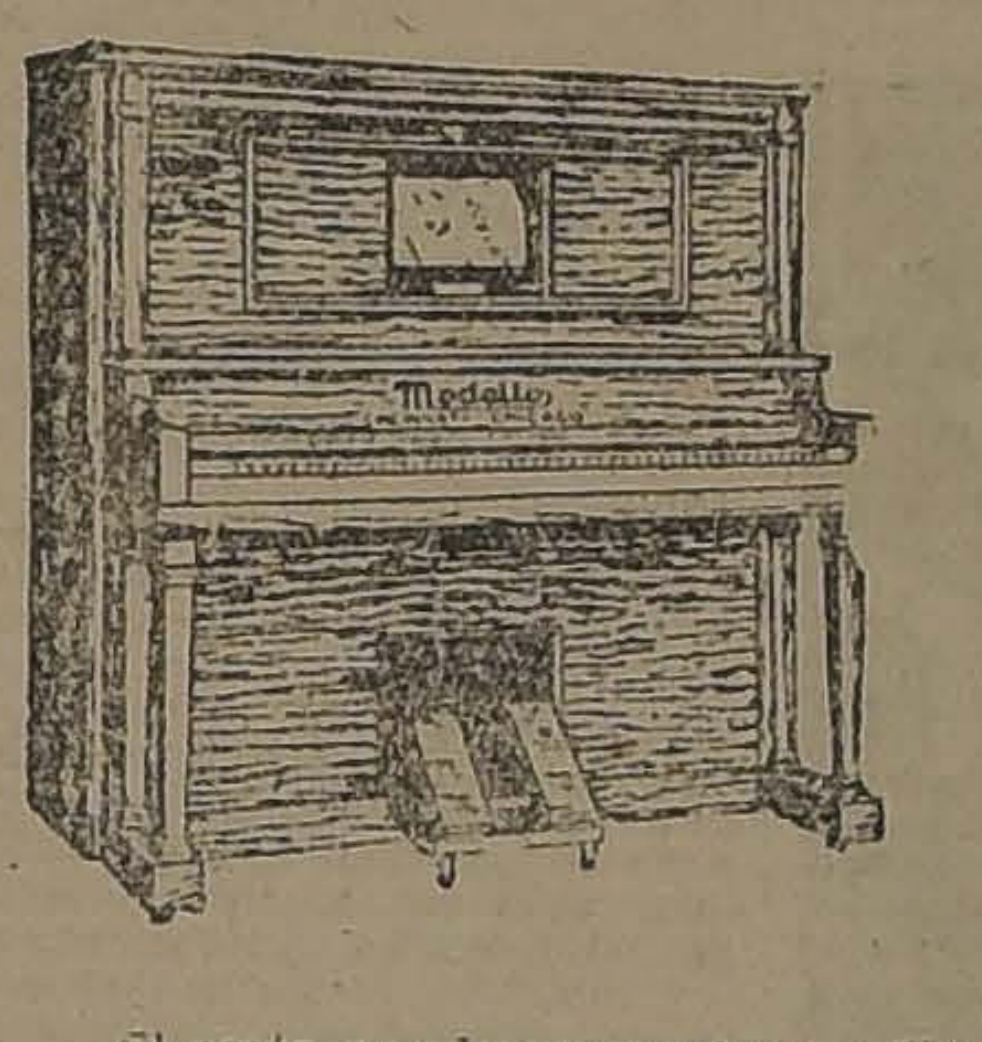

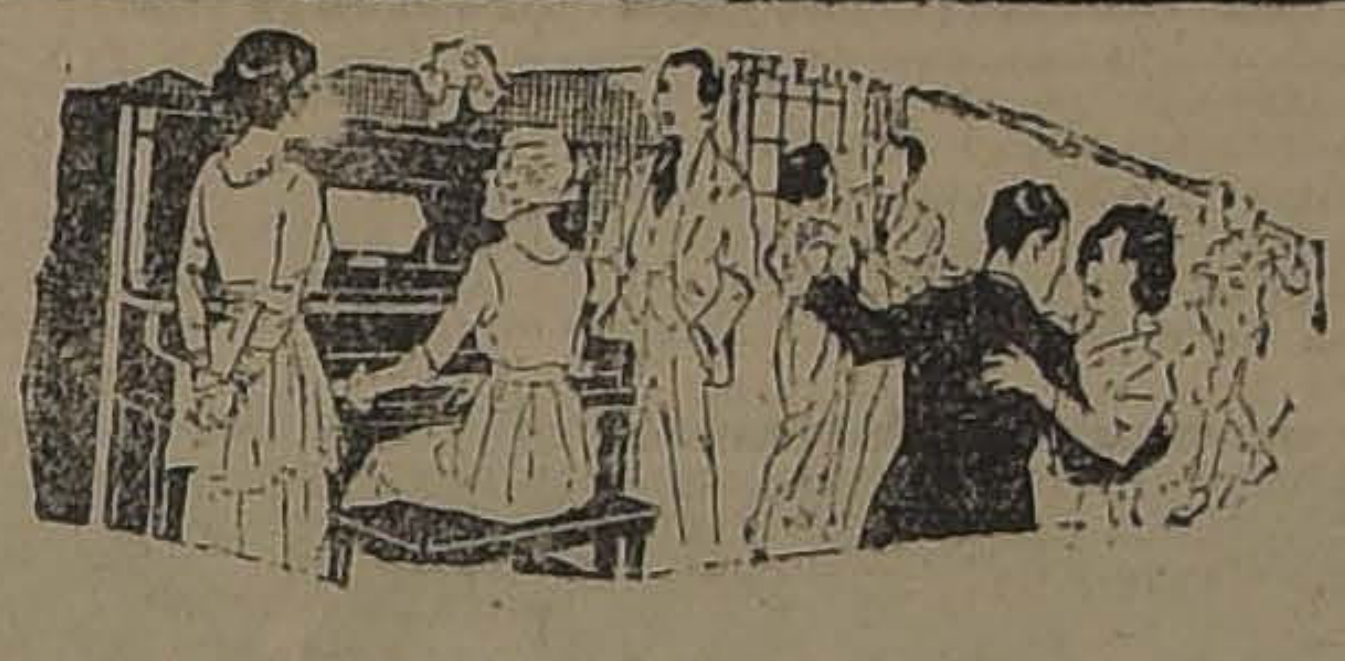

Proporciona la felicidad a

## ESTE hogar

Música que cualquier persona puede ejecutar

El costo que le proporciona a Ud. la FELICIDAD en su HOGAR: es muy razonable, si Ud. posee

# UN MANUALO

El MANUALO es un instrumento que gustará y satisfacerá a todo amante a la música, su precio es más económico de lo que Ud. supone. Visítenos sin demora.

Damos a Ud. las FACILIDADES QUE DESEE

UNICOS AGENTES:

# GRIMM & KERN

AHUMADA 99 esquina MONEDA, frente a la Casa Muzard

Con motivo de las Fiestas Patrias, nuestra Casa permanecerá abierta todo el día de hoy Sábado, como igualmente el Lunes 17, y el Jueves 20 abrirá de 8.30 A. M. a 12.30 P. M.

---

# REVISTA MILITAR

DEL 19 DE SETIEMBRE DE 1923 EN EL PARQUE COUSIÑO LAS ENTRADAS SON A BENEFICIO DEL HOSPITAL MILITAR

Están en venta en las Confitería Palet y Olimpia y Club Militar

| | |
|---|---|
| Palcos con 6 asientos, 1.a fila | $ 40.00 |
| Palcos con 4 asientos, 2.a fila | 25.00 |
| Entradas para permanecer en sus carruajes | 15.00 |
| Tribunas, 1.a y 2.a fila | 6.00 |
| Restantes | 5.00 |
| Tribunas anexas | 4.00 |
| Terrazas altas | 5.00 |
| Terrazas bajas | 3.00 |
| Elipse | 1.00 |

Las entradas dan derecho a llegar a las Tribunas en sus carruajes.

COMPRE USTED EL PROGRAMA OFICIAL DE LA REVISTA MILITAR

---

# BAILE

Con motivo de nuestro aniversario patrio, el Martes se efectuará un animado baile, el que será amenizado por una buena orquesta. Se ruega a los alumnos pasen a retirar sus tarjetas. Prof. M. AGUILAR. Nataniel 135.

---

Poudre de Riz

Jeanne D'Arc.

PERFUME Y ADHERENCIA SIN IGUAL

---

# ALHAJA PERDIDA

Buena gratificación se dará a quien entregue en

**Serrano 174,**

una cruz de platino con brillantes, extraviada el Domingo último en la tarde.

S-15

---

# Au Printemps de París

Extenso y esmerado surtido en

## Novedades de Verano

recién recibidas de la Casa de Paris.

CALLE MERCED 733 - 735

NOTA.— Hoy la Casa permanecerá abierta durante todo el día.

---

# Residencia Novedades Europeas

SANTIAGO, SANTA LUCIA N.o 152

TRAJES, sólo de las casas Michels, Patou, Lanvin, Benard, Jenny de París.

SOMBREROS de Lewis, Vivet, Surzel y Julia Helena.

TEJIDOS de lana inglesa importados, estilo egipcio.

MANTONES españoles antiguos, de gran furor para la ópera y bailes.

PIELES DE PRIMAVERA, especialmente en zorros finos, echarpes de armiño y chinchilla real boliviana; artículos de gran moda confeccionados por la firma B. Rivella de Turín.

COLLARES de perlas finas a precios de ocasión.

CUEROS DE CHINCHILLAS de cordillera y de costa; stock permanente.

Abierto de 10 A. M. a 8 P. M.; incluso días festivos.

---

# Barayón Hnos.

Tienen el agrado de invitar a sus clientes y amigos, a visitar la Exposición de Casimires fantasía en nuevos estilos, llegados para la inauguración de su

SASTRERIA, HUERFANOS 1260

---

# Casa Sto. Domingo

CATEDRAL N.o 1063

Nuestra Casa permanecerá abierta durante todo el día de hoy Sábado y Lunes 17 del presente.

**KATZ, BRENNER Y CIA.**

---

# Desea Ud. cambiar de color

o limpiar sus trajes, abrigos, vestidos elegantes, blusas, ya sean de seda, lana o algodón? Visite la

**TINTORERIA SUIZA**

y no se arrepentirá.

TALLERES: DOMINICA 404

Sucursal: **AGUSTINAS 815**, al llegar a San Antonio. Trabajos garantidos.

LUTOS ENTREGABLES EN 24 HORAS

Se atienden órdenes de provincias. Casilla 1884. Teléfonos 2717 y 2718.

S-15

---

# AUTOMOVILES DE LUJO

Hudson Couppé y Marmon Turismo, ofrecemos en arriendo por días o meses.

**URRUTIA & VILLIER**

MERCED 248.— TELEFONO 4350

---

# HOY GRAN BAILE HOY

De 10 a 2 DE LA MAÑANA.— Santo Domingo 1081.

Espléndida orquesta "RISPOLI". Regio buffet.

¡OJO! MARTES y JUEVES, 2 grandes bailes: de 10 a 2 de la mañana, en conmemoración del ANIVERSARIO DE LAS FIESTAS PATRIAS.

¡OJO! SABADO 29 del presente, Grandioso BAILE DE FANTASIA o ETIQUETA INAUGURAL DE LA FIESTA DE LA PRIMAVERA.

DICHOS BAILES SERAN DE 10 A 2 DE LA MAÑANA

---

# MUEBLES

de todos estilos, a precios bajísimos, vende

**"LA UNIVERSAL"**

**Catedral 1131**

FRENTE AL CONGRESO

Damos facilidades en el pago. Entrega inmediata.

---

## Bailes de Fiestas Patrias

Como un número especial del programa de Fiestas Patrias, se anuncia la inauguración de la temporada de Primavera, en la Terraza Caupolicán, con grandes bailes los días 16, 18, 19 y 20, a las 6 de la tarde.

Una grata sorpresa para los aficionados, la constituirá la presentación de una gran orquesta Jazz Band, la que en combinación con una banda militar, serán los encargados de amenizar estas espléndidas fiestas. La terraza y sitios adyacentes, serán regiamente iluminados.

---

# PAPUDO

**SAVOY HOTEL**

Nuevo Hotel abierto desde el 15 de Setiembre hasta fines de Abril

V. ROBINSON & Co., Propietarios

S-16

---

# VESTIDOS

## ELEGANTES

Trajes sastre de 3 piezas. Batas y abrigos, modelos de Primavera.

**116 Ahumada 116**

(ALTOS)

Frente a Otto Becker

---

# BORDADORAS

| | |
|---|---|
| HILO "Ancla" para bordar a máquina, carretillas 1,800 yardas, en blanco y colores, desde | $ 1.60 |
| AGUJAS Singer, a | $ 0.20 |
| ACEITE para máquinas Singer, a | $ 1.20 |
| TIJERAS muy finas para bordar, desde | $ 3.90 |
| BASTIDORES, varios tamaños, desde | $ 1.10 |
| PINZAS de acero muy buena calidad, a | $ 1.50 |

Gran surtido de repuestos y accesorios Singer :-: Atendemos pedidos de Provincias

B. GARCIA G., ex-AGENTE DE SINGER SEWING MACHINE Co.

**BANDERA 766**

ENTRE SAN PABLO Y ROSAS.— TELEFONO 3059

---

Cigarrillos

# CAPSTAN

CAJETILLA $1.80

BRITISH-AMERICAN TOBACCO Co. (CHILE) LTD.

---

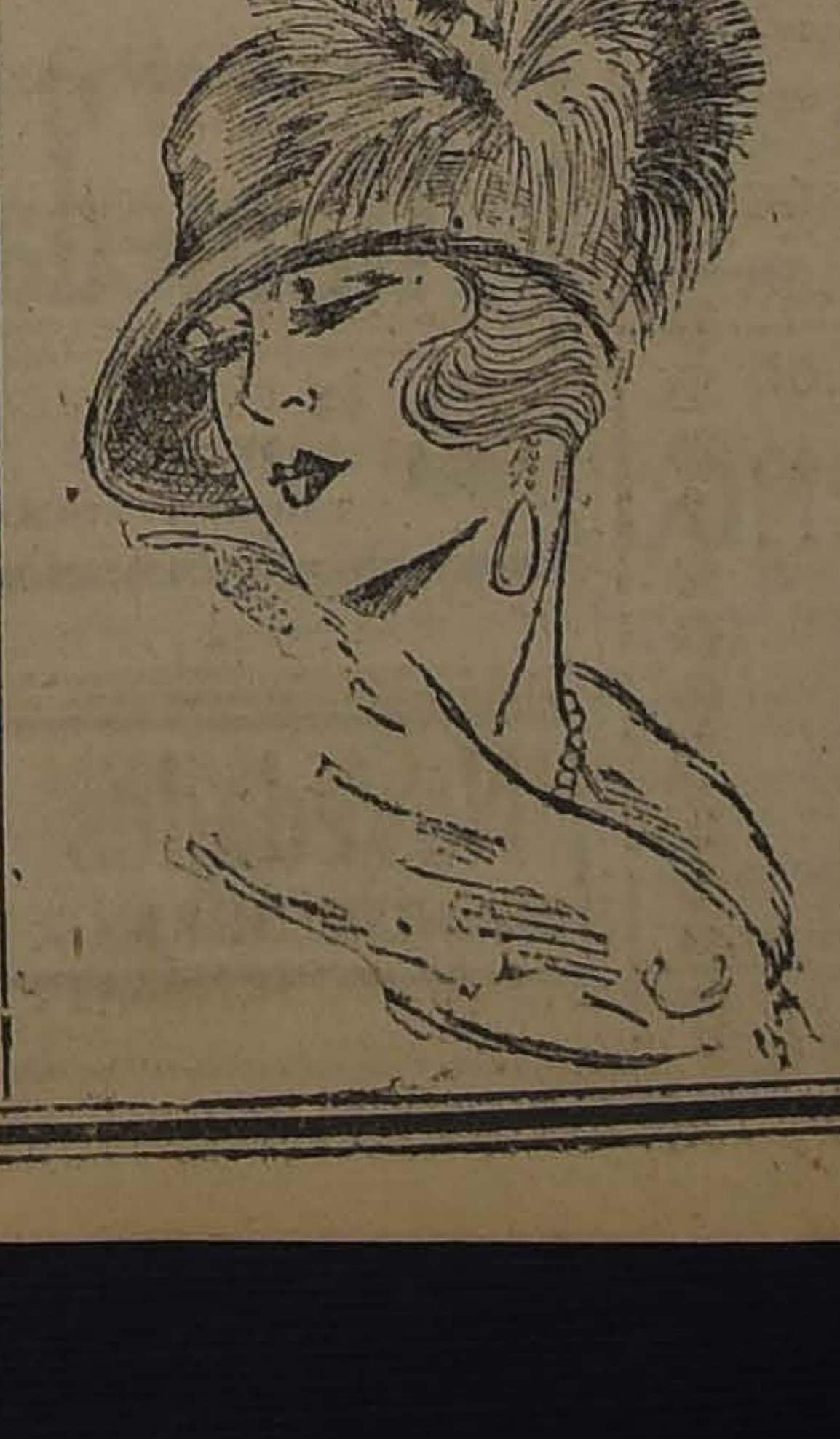

# CASA FIORENTINA

ROSAS 1069

Ofrece Hormas de Paja de ultima novedad.

PRECIOS DE FABRICA

SOMBREROS MODELOS de las MEJORES CASAS

**SPLENDID-HOY-6.30 y 9.15-**

A pedido general, últimas exhibiciones del intenso drama pasional.

DIRECCION MAX GLUCKSMANN. — HUERFANOS 1046. — TELEFONO 2815

**$ 4.-**

**“FASCINACION”**

Creación triunfal de la linda **MAE MURRAY**

HOY 5.15. — “VER ES CREER”, por VIOLA DANA

**Mañana**

Estreno de la ideal comedia de amor, de hilaridad formidable,

**“YERNO SIN SABERLO”**

por DOUGLAS MAC LEAN y DORIS MAY

PARAMOUNT

Exclusividad Max Glücksmann

HOY — ESPECIAL Y NOCHE —

**POLITEAMA**

**El Hijo del Lobo**

Drama de aventuras, por

**Edith Roberts**

**ODEON**

**“El hijo del lobo”**

— Y —

**“El sexo inquieto”**

por MARION DAVIES

Ver e

por la

Viola

ero Ortega, Rodolfo Salinas, Toas Thayer Ojeda.

Delegado del Comité Central, . Pedro L. Ferrer".

**CLASE DE LITERATURA DE ON EUGENIO LABARCA.**—Es tarde, de 5 a 6, tendrá lugar en l Consejo Nacional de Mujeres, atedral 1575, la clase de literatura que hace semanalmente don ugenio Labarca.

La clase de hoy estará dedica a México que celebra maña su aniversario cívico, y es esudiará en ella preferentemente la ersonalidad de Amado Nervo.

A esta clase están especialmene invitados el Excmo. señor Ministro de México, el secretario de a Legación, señor Castro-Leal y a colectividad mexicana residen e.

**REVISTA DE GIMNASIA.**—Danos a continuación el programa ue se desarrollará durante la reista de gimnasia que esta tarde se fectuará en el Colegio de San gustín:

1. Presentación del colegio.
2. Saludo de honor y sacar la andera.
3. Ejercicios musculares por tos los alumnos.
4. Ejercicios combinados en apaatos: escaleras murales y cueras simples.
5. Ejercicios de apoyos por una ección.
6. Escaleras oblicuas y ejercicios ibres en paralelas.
7. Figuras al trote por una ección.
8. Cuerdas oblicuas.
9. Carreras de posta con obsáculo.
10. Equilibrios.
11. Esgrima de sable.
12. Saltos, alto y l.
13. Saltos en el cabrete, cajón y cabro.
14. Desfiles.
15. Pirámides.
16. Presentación final y guardar la bandera.

Amenizará el acto la banda del Regimiento Pudeto.

**VIAJEROS.**— Se ha dirigido a Viña del Mar don Alejandro Lira y familia.

**TEA-ROOM DE GATH Y CHAVES.**—El amplio y elegante salón de té de la Casa Gath y Chaves reunía ayer tarde a distinguidas familias de nuestro mundo social, entre las que pudimos anotar a las siguientes:

Pereira de Valdés, Aldunate Calvo, Aldunate Echeverría, Cerda Valdés, Larraín de Walker, Echenique Correa, García de la Huerta Sánchez, León Noguera, Pereira Iñiguez, Serrano Palma, Gatica Concha, Vial Errázuriz, Infante Lecaros, Garcés de Huidobro, Matte de Izquierdo, Izquierdo de Reyes, Izquierdo de Alamos, Subercaseaux Zañartu, Lyon Pérez, Echenique Zegers, Morandé Davila, Cortés Monroy, Vial Letelier, Ortúzar Cruz, Valdés Freire, Pérez Salas, Vial Vergara, Izquierdo Huneeus, Flesch Serrano, Videla Lira, Fierro Salomó, Sánchez García de la Huerta, Balmaceda Valdés, Valdés Balmaceda, Valdés de Eyzaguirre, Amunátegui Jordán, Amunátegui Lastra, Phillips R. Peña, Chaigneaux Morel, Vergara Donoso, Ossandón Hurtado, Valdés Sánchez, Tagle Joanenn, Phillips Ortúzar, Claro de Ovalle, Melo Lecaros, Pereira Eguiguren, Mena Baeza, Edwards Bello, Pra Balmaceda, Correa Larraín, Errázuriz Lastarria, Ureta Valdés, Saldías Blanco, Lecaros Garcés, Pereira Gandarillas, Rodríguez Altamirano, Rodríguez Vergara, Amunátegui Lecaros, Ruiz Correa, Montt Wilms, Alcalde de Larraín, Villalobos de Horman, Valdés de Fernández, Yrarrázaval de Sanfuentes, Barceló de Riesco, Riesco Errázuriz, Matte Ossa, García de la Huerta Matte, Vergara Blanco, Montt Pinto, Lira Lira, Lira Vergara, Garcés Gana, Guzmán Hurtado, Ortúzar Cruz, Cruz Gana, Edwards Ariztía, Lyon Vial, Carrasco Blanco, Pérez Riesco, Prieto Concha, Balmaceda Lazcano, Lyon del Río, Vial Prado, Valdés Portales, Sánchez Zañartu, Sanfuentes Echenique, Besa Montt, Balmaceda de Casanueva, Herrera Lira, Sanfuentes de Zañartu, Tagle de Valdés, Covarrubias de Errázuriz, Correa de Yrarrázaval, Correa de Arroyo, Cruz G. Huidobro, Vargas Salcedo, del Río Morel, Fierro Pérez, Concha de Fierro, G. Huidobro de Valdivieso, Pereira de Besa, Alcalde de Moller, Alcalde de Castro, Bezanilla Jaraquemada, Fabres Larraín, Flesh de Yrarrázaval, Ossa Mackellar, Pérez Cotapos, Grez de Vial, Pérez Tupper, Tupper Huneeus, Huneeus Guzmán, Munizaga Barceló, Rojas Villegas, Echavarría Unzurrunzaga, Matte Hurtado, Huneeus Solar, Puga Vega, Errázuriz Larraín, Edwards Yrarrázaval, Matte de Grez, Clar. Salas, Tagle Castillo, Cerda de Gatica, etc. etc.

**CLUB DE SEÑORAS.—La conferencia de esta tarde.**—Como se ha anunciado, esta tarde, a las 6 se efectuará en el Club de Señoras la interesante conferencia que dictará el distinguido caballero argentino señor Arturo Prins, ingeniero civil que ha venido al Congreso Panamericano de Arquitectos, y cuyo título "El arte en las entrañas de la tierra", deja ver el tema de que tratará. Durante su desarrollo irá ilustrándola con proyecciones luminosas.

La señora Clarisa Polanco de Hoffmann recitará algunas poesías de autores conocidos y que Clary interpreta con mucho arte.

Se invita a todas las personas que deseen asistir.

**TEATRO MUNICIPAL**

HOY 9 P. M.: 19.a función de abono y 5.a de abono cívico.

**IL TROVATORE**

MAÑANA: 3 P. M., 4.a Matinée de abono:

**MEFISTOFELE**

MAÑANA: 9 P. M. 20.a noche de abono y 6.a de abono cívico.

**LA FAVORITA**

LUNES: 3 P. M. Matinée fuera de abono a beneficio de las OLLAS INFANTILES: ANDREA CHENIER.

LUNES 9 P. M., 21.a función de abono y 7.a de abono cívico.

**LUNES 17**

Funciones de gala. La gran super-producción de REX INGRAM, desarrollada en Inglaterra y en los hermosos Alpes Suizos.

**“LOS NAIPES MANDAN”**

por la encantadora,

**ALICE TERRY**

La inolvidable "EUGENIA GRAUDET".

**BOHEME**

La ópera en cuatro actos del Maestro Puccini

**HOY A LAS 9.30 P. M.**

EN EL

**TEATRO UNION CENTRAL**

**Por la Compañía Lírica Chilena**

Presentación de la señora

**A. Cubillos Pareja de Duhart**

**MAÑANA: Matinée, BOHEME**

**NOCHE: RIGOLETTO**

## TEATROS—MUSICA—CINES

### LA VELADA DE AYER EN EL MUNICIPAL

Una velada de arte muy simpática fué la que se realizó ayer tarde en el Municipal a beneficio de los damnificados del Japón.

El programa había sido compartido entre un acto de concierto y otro de danza clásica y ambos alcanzaron por su ejecución un éxito halagador para sus organizadores y para los importantes elementos que en ella tomaron parte.

El primer acto de la velada fué integrado con la colaboración de los más destacados cantantes de la ópera; Gilda Dalla Rizza y el tenor Piccaluga cantaron el duo final de Andrea Chenier en la forma brillante que ya han lucido en las dos representaciones de esta ópera. Apollo Granforte cantó una sentida romanza y obligado al bis, cantó una canción española que le valió una buena salva de aplausos. Igualmente felices en su actuación estuvieron Pilotto y el tenor Salvati.

La segunda parte de la velada estaba destinada a un acto de danza clásica a cargo del conocido coreógrafo Jan Kaweski; fué una manifestación más de los brillantes progresos que hace la academia de danza de este artista. Ya tuvimos oportunidad de dar nuestro juicio al presentar este año diversos "ballets" y "divertissements" ejecutados por sus alumnas en una memorable velada en el mismo Municipal. Ahora el cuadro se ha presentado aún más unido y disciplinado; ese hermoso encaje musical de las "arabians nights" fué interpretado en forma correctísima, dando una magnífica sensación interpretativa. Tanto los conjuntos como los bailables individuales se destacaron en una ejecución perfectamente acomodada a la sugestión musical, evidenciándose una elegante agilidad y una unidad estética envidiables. No cabe duda que la presentación de ayer ha sido un nuevo triunfo para Kaweski.

La velada dejó por todo una excelente impresión.

UN INSTANTE DE DANZA DEL CUADRO DIRIGIDO POR JAN KAWESKI

#### SANTIAGO

Como era de esperar, una enorme concurrencia acudió ayer a este teatro con motivo del beneficio del galán joven de la compañía Serrador-Marí, Esteban Serrador Marí.

La obra elegida para esta función fué la hermosa comedia alemana de Meyer-Fosster titulada "Juventud de príncipe". Esta comedia, que fué regiamente presentada, agradó mucho a la concurrencia que llenaba la sala, celebrando la interpretación que de la misma hizo la compañía Serrador-Marí.

Muy bien Nora Serrador en la Catalina. El beneficiado dió todo el carácter a su personaje de príncipe Carlos Enrique y muy justo y sobrio el señor Serrador (padre) en el doctor Lutner, que supo llegar al corazón del público en su escena final del 3er. acto. Los demás, muy bien todos. En resumen, un franco éxito para la compañía Serrador-Marí, que con esta notable comedia ha afianzado aún más sus justos méritos y el cuidado con que pone las obras.

Unimos nuestros aplausos a los del público.

Hoy volverá a ser representada "Juventud de príncipe" en la función nocturna. En vermouth (6 P. M.) la comedia de gran éxito "No te ofendas, Beatriz".

Mañana Domingo, el Lunes, Martes y Miércoles, con motivo de las fiestas patrias, se darán tres funciones a precios de costumbre.

#### LA COMPAÑIA DE REVISTA MENDEZ DEBUTA ESTA NOCHE EN EL AMERICAN CINEMA

En combinación especial directa de Mendoza llegaron anoche a la Estación del Norte los elementos que forman la compañía de revistas que dirige don Alberto Méndez y que actuará en el American Cinema.

La compañía Méndez cuenta con un personal femenino que llega a cerca de setenta y su especialidad es el género de revistas feéricas y en las cuales, además del personal femenino, tengan gran participación el decorado, el sastre, el electricista y el maquinista, siendo la parte secundaria el libreto.

Las revistas que van esta noche son El Calendario Festivo y Las hijas del placer, obras de gran aparato, sobre todo esta última, en la cual hay el célebre número de Las Gigolette, shimmy que bailarán en la platea cincuenta muchachas entre tiples y bailarinas, mientras el resto canta en el escenario y en el aire lo ejecutan las primeras bailarinas Hortensia Arnaud, Juana y Blanca Farías, Carmen Nogales y Amanda Las Heras.

#### HOY SE CANTA "BOHEME" EN EL UNION CENTRAL

Esta noche la compañía lírica chilena que tan buen debut tuvo anoche, presentará una de las óperas que interpretan con mayor cuidado y delicadeza artística, "Boheme" de Puccini.

Esta obra servirá para el debut de las sopranos líricas Agustina Cubillos Pareja y Zunilda Carrasco y del barítono Carlos Puelma, quienes tendrán a su cargo los roles de Mimí, Museta y Marcelo, respectivamente.

La orquesta la dirigirá el maestro Pablo Fuentes.

#### EL CORO MONSTRUO DE FIESTAS PATRIAS EN EL ESMERALDA

En las funciones de hoy del Esmeralda se obsequiará a los asistentes la letra del himno "Gloria y victoria" de Pérez Freire, que se contará en coro por el público en las funciones de los días de fiestas patrias. La orquesta ejecuta diariamente la música de esta vibrante marcha patriótica.

#### LA COLOCACION DE LA PRIMERA PIEDRA DEL TEATRO O'HIGGINS

Para celebrar en forma simpática la colocación de la primera piedra del Teatro O'Higgins, la sociedad Aurelio Valenzuela dará una matinée gratuita de circo para los niños de las escuelas públicas. La Compañía Corales es la que ha correspondido al llamado de la empresa. Esta matinée se dará el Martes 18, a las 10 de la mañana.

#### INES BERUTTI DEBUTA HOY EN EL COMEDIA

Hoy se estrena en este teatro la Compañía de Operetas Inés Berutti, nuestra antigua y muy aplaudida conocida, con el estreno de la opereta de Franz Lehar "La danza de las libélulas", cuya hermosa música e interesante argumento han hecho que esta opereta se haya representado más de 200 veces consecutivas en Buenos Aires.

"La danza de las libélulas" será presentada con toda propiedad en decorado, sastrería y luces. Los principales papeles de la obra están a cargo de Inés Berutti, Arturo Gozálvez, Abadalejo, Sanchiz, tomando parte, además, todo el cuerpo de baile, compuesto de doce hermosas bailarinas. Por los informes que tenemos, creemos que la obra será todo un éxito.

La boletería se abrirá a las 10 de la mañana.

## MUSICA

### TEATRO MUNICIPAL

### "MANON" DE MASSENET DIRIGIDA POR ARMANDO CARVAJAL

### Hoy: "Il Trovatore". — Mañana: Matinée: "Mefistófele"; Noche: "Favorita"

Con el mismo cuadro con que se llevara a escena por primera vez "Manon", de Massenet, fué cantada anoche, bajo la dirección de Armando Carvajal.

La actuación de cada uno de los personajes, especialmente el de Manon, que Gilda Dalla Rizza encarna con exquisita sensibilidad, estuvo correcta.

El interés especial de esta velada estaba en la presentación de Armando Carvajal, como director de la partitura melodramática. Ya sabíamos que su talento musical habría de demostrarle en este nuevo género con facultades generosas; las obras sinfónicas que habíamos escuchado de su interpretación así nos lo hacían augurar. Domina la orquesta y lleva a los personajes dando expansión a su manera de sentir los diversos temas de la composición. Maneja la batuta con soltura, llegando su expedición a la elegancia.

Si esta era la primera vez en que Carvajal se presentaba al frente de la responsabilidad interpretativa de una ópera y ha conseguido una presentación muy correcta, fácil es augurarle en este nuevo género muy buenos triunfos. Es de esperar que la Empresa dé oportunidad a nuestro compatriota para que logre cimentar su prestigio, en este nuevo aspecto de su vida artística, dirigiendo otras obras que le darán la seguridad absoluta de un brillante y fructífero porvenir. — M.

Esta noche la compañía lírica dará en 19.a noche de abono y 5.a de abono cívico "Il Trovatore", obra que ha sido concertada y será dirigida por el maestro Lietti. Intervienen en dicha obra la soprano De Zorzi, la mezzo soprano Casazza, el tenor Márquez, el barítono Granforte, la soprano Pancrazzi, el barítono Alsina y Disiervi.

Para mañana Domingo se anuncian dos interesantes funciones: en 4.a matinée de abono se representará "Mefistófeles". En la noche subirá a escena, en 20.a función y 6.a de abono cívico "La Favorita".

El Lunes se darán dos funciones: una matinée extraordinaria fuera de abono, a las 3 P. M., a beneficio de las Ollas Infantiles, con "Andrea Chenier", en función extraordinaria de Gilda Dalla Rizza, que encarnará el rol de Magdalena de Coigny; protagonista de "Andrea Chenier" será el tenor Piccaluga; el barítono Granforte desempeñará el rol de Gerard. El Lunes en la noche se dará la 21a. función de abono y 7.a de abono cívico.

#### LAS NUEVAS OBRAS

Ha llegado ya el período álgido de la temporada lírica, cuyas funciones de abono sumarán mañana veinte; la Empresa, en el afán de agradar más y más al público y mantener la temporada lírica en su
alto nivel artís
pectáculos de m
veinte funciones d
dan. Estos serán
obras que encierr
cales sugestivos,
Tre Re", de Monte
pugnacci" de Prim
Entre las óperas
guramente llamar
público, anotaremos
"Wally", "Loreley",
ra", "Fanciulla del W
gélica", "Caballeria
Protagonista de alg
óperas serán la sopr
nueva importantísim
nina de la compañía
antecedentes artísti
en favor de su actu
cenarios más import
Ida Qualatti es ab
nuestro público; la
figuras más destaca
pañía lírica de 19
Puccini, cantada co
nor Aureliano Perti
como una de las
más ajustadas y
distinguidísima arti

**COMP**

mostradores finos de 20 a 30 metros

SAN DIEGO

**CASA MAYO**

NECESI

**VENDED**

para Santiago y
con larga práctica
mercio. Sueldo fi
mensual, más com
rigirse por carta
referencias:

**Casilla 1082**

paraíso

**Música**

para orquesta, piano y violín solo, armonio y órgano, se vende.

**MAIPU 747**

**HOY, a las 9.30 P. M.**

Debuta en el

**TEATRO AMERICAN CINEMA**

la GRAN COMPAÑIA DE REVISTAS

**MENDEZ**

con las revistas de gran aparato,

**EL CALENDARIO FESTIV**

**LAS HIJAS DEL PLACER**

MAÑANA TRES GRANDES FUNCIONES

**IMPERIO** 6.30 y 9.30 **Hoy**

NOTABLE ESTRENO DEL PRIMER CIRCUITO

**La Trampa Dorada**

un formidable drama de la estapa, interpretada por el genial protagonista de "EL PRISIONERO DE ZENDA"

**LEWIS STONE**

con Ruth Renick y Wallace Deery

La tragedia que tiñe de rojo la sábana polar, en que esquimales y fieras hacen frente al avance de la civilización y la justicia.

**MAÑANA** Una Matinée monumental, la lucha artística de dos cómi

Ben Turpin, El Turnio, en LA CASA DE TALENTO

su genial creación de bufonadas, y HAROLD LLO dos de sus mejores comedias.

EN FUNCIONES DE LUJO: Estreno de la ma villa de lujo y ostentación de elegancias:

**LOS VERDUGOS DEL HONOR**

por Leah Baird con William Cocklin.

**LA DANZA DE LAS LIBELULA**

**Hoy EN EL Comedia**

**Por la Compañía INES BERUTT**

**Nuevo Baile**

**“LE FOX-BLUES”**

De gran moda en París, recientemente recibido el diagrama de los colegas parisienses. Próxima exhibición.

**Clases particulares a la sociedad**, de los bailes aristocráticos de salón y últimas novedades por los **notables profesores J. VALERO y señora T. PARADA**, únicos de preparación científica. Enseñanza superior artística. **CATEDRAL 2208.**

**La Tentación de los que**

les gusta apropiarse de lo ajeno, quedará frustada si Ud. guarda sus valores en las Cajas de Seguridad del

**Banco Anglo Sud Americano Ldo.**

BANDERA 227

**La fama del inimitable dentrífico PASTA ESMALTINA anda de boca en boca**

**Hoy Gran Baile**

A las 10 P. M. a regia orquesta. Domingo Matinée $ 3. Domingo noche, baile.

Enseñanza rápida de los bailes de salón. Clases diarias.

Prof. LUIS A. ESCOBAR

PUENTE 682

Jabon Balsámico es el mejor

**Esthela**

Gran exposición de sombreros.

**AHUMADA 56**

**TEATRO SANTIAGO**

**EMPRESA ERNESTO BOUQUET**

**Compañía Española Moderna de Comedias SERRADOR MARI**

HOY SABADO 15 de SETIEMBRE

Vermouth a las 6. Gran suceso.

**NO TE OFENDAS, BEATRIZ**

Noche a las 9.15. Platea $ 3.

**JUVENTUD DE PRINCIPE**

**FUNDO ARRIENDO**

Placilla 30 minutos Estación, 40 cuadras regadas, suelos de 1.a clase más 500 de Cerros montosos en Quillay, Peumo, Roble y Gualo etc.. éste fundo se riega con Canal propio del Río Tinguiririca, regulares casas habitación.

En la actualidad el fundo se encuentra arrendado. El contrato sería a contar del 15 de Marzo próximo. CANON $ 6,000 anuales. Dirigirse, Pedro Mardones O.

**BASCUÑAN 37, Interior 4**

**Alameda 2**

HOY ESTRENOS TARDE Y NOCHE

**LA CASA DEL TALENTO**

UN HURACAN DE RISA POR **BEN TURPIN (EL TURNIO)**

y estreno de los episodios 1.o, 2.o y 3.o de la serial

**La GUARIDA del DIABLO**

O NORA DEL NORTE

**Novedades** **LA CASA del TALENTO** POR TURN

HOY - ESPECIAL Y NOCHE

# Una yunta de huasos de Chincolco

CANTORES INCOMPARABLES DE TONADAS Y CUECAS DE PATA EN QUINCHA, CON GUITARRA, TAMBOREO Y HUIFA

Este es el número netamente criollo que presentarán los teatros de la sociedad Aurelio Valenzuela B. y Cía., los días de Fiestas Patrias.

SETIEMBRE Y ESMERALDA: HOY PLATEA $ 1.50

## Fin: "Sonando el Cuero"

BRASIL: HOY (Mañana: SETIEMBRE y Lunes: BRASIL)

## Pina Minichelli

en "EL JARDIN DE LA VOLUPTUOSIDAD"

MAÑANA:

MATINEE:

"LA GUARIDA DEL DIABLO"

— Y —

"EL DERBY DE KENTUCKY"

JABON
**BORAXOL**
SIN RIVAL

# LA PELICULA DEL MATCH FIRPO - DEMPSEY

## EL CONCIERTO DE AYER EN EL UNION CENTRAL

Una numerosa concurrencia asis- ó ayer tarde a la audición de can- de la señora Emma B. de Nava- rete. El éxito obtenido por ella en la presentación, confirma plena- nte los augurios que habíamos he- en vista de los antecedentes ar- ticos que pudimos constatar en artas, certificados y crónicas de ensa extranjera. La señora Nava- rete es efectivamente una cantante condiciones excepcionales, carac- rizándose por una genuina voz de prano dramática, por el timbre, r la vibración y la densidad del so- do. Su escuela es correcta y de- uestra haber aprovechado las sa- as lecciones de un maestro con la nciencia del artista que tiene una sión por el canto. No hace es- erzos y las melodías que dicen sus bios y su garganta tienen siempre expresión musical e interpretativa acta y sentida.

El programa era de un mérito in- scutible. Todas las composiciones e figuraban en él habían sido ele- das con un gusto refinado. Domi- ba el "lied", la suprema expresión la música cantada, la que hace e el artista al decir melódicamente poema diga también cómo vibra sensibilidad. En este género de música, que como se sabe ha sido ltivado por la emoción del verbo, han destacado grandes composito- de todas las épocas y de todas rtes del mundo, a partir de los os en que vivieron Schumann y hubert. Heine, Verlaine, Baude- re y algunos poetas modernos han inspirado con sus versos la mayoría de los "lieder" que imperan en los recitales de canto.

Como decimos, el programa estaba formado con acierto, teniendo cada uno de los números elegidos algún motivo especial de belleza. "Aimant la rose, le rossignol", de Rimski-Korsakow, tiene la originalidad de la música moderna y el sentimentalismo clásico romántico. Un tema oriental inspiró al autor y supo hacer gala de finura, encerrando el poema que se canta en un verdadero collar de perlas que cierra el piano en una melodía mezcla de tristeza y de ternura. Así como esta composición, escuchamos sentidamente interpretados otros "lieder" de autores antiguos y modernos.

El artista verdadero, nazca donde nazca, tiene siempre una misión que cumplir con respecto a su arte. Mucho egoísmo es concebir que los prejuicios de toda índole lleguen a privar al que tiene condiciones naturales ya perfeccionadas de ir a difundir la belleza y la emoción. Por eso creemos que la señora de Navarrete no habrá de alejarse de los que siempre buscan en el ambiente musical el momento de perfección espiritual que se siente en los buenos conciertos.

La señora Ella P. de Hartwig contribuyó en forma muy especial al éxito del recital de ayer tarde. Su pulsación delicadísima y el exacto conocimiento que tiene de la música la hacen una acompañante excepcional.—**MEPHISTO.**

### UNION CENTRAL

**oche se estrenó la Compañía Lírica Nacional**

Con la popular obra de Verdi "Ri- etto" se estrenó anoche en el atro Unión Central, una compañía ca nacional, formada de elementos gidos entre nuestros aficionados. Dadas las dificultades que se pre- tan para dar realce a un espectá- o de esta naturaleza, fácil es con- bir que los medios de que se ha dido disponer para dar formas a conjunto lírico hayan sido esca- . Sin embargo, entre los jóvenes istas hay algunos que tienen ya a justa reputación y que, a pesar no estar secundados de una bue- presentación escénica ni de una na orquesta logran siempre dar ácter a sus peronajes, tanto por- tienen cualidades interpretati- como porque poseen una hermo- voz.

Oscar Moebis tiene condiciones sobradas para figurar en el mejor escenario. Ya le habíamos aplaudido en otra oportunidad por la forma correcta en que se desempeña en la escena y por sus condiciones vocales que son sobresalientes. La señorita Graciela Miranda en su papel de Gilda, demuestra la falta de conocimiento del escenario. Su voz es débil pero agradable. Ludovico Muzzio tiene ya una larga carrera, conoce los recursos del artista fogueado y, aunque su voz está algo empañada, interpreta con gusto su papel, dejando oír una voz agradable. Lautaro García tiene grandes condiciones; la hemos aplaudido en otras oportunidades.

Tomando, pues, en cuenta que esta compañía ha sido poco menos que improvisada y que sus elementos tienen buenas cualidades, es de augurarle una buena temporada.—**M.**

### SETIEMBRE Y ESMERALDA

**"Sonando el cuero" (fin).**—En las dos funciones de hoy se estrenará en estos teatros la última colección de cuentos de "Sonando el cuero". Son los titulados "Cuando Kane encontró a Abel", "Padre e hijo" y "La derrota de Kid Roberts".

Esta cinta ha sido sin duda el mayor éxito cinematográfico de la temporada. Ha dado llenos absolutos a los teatros. Este triunfo no sólo es revelador del enorme entusiasmo despertado entre nosotros por el box sino que acusa muchísimo ingenio e interés en la película.

Por lo demás, el argumento es de lo más humano. Después de llegar a ser campeón mundial, Kid Roberts se duerme sobre sus laureles y descuida su entrenamiento. Dedica más el tiempo al amor que a los ejercicios físicos. Lo natural fué que cayera derrotado por otro campeón más joven y más trabajador.

### ALHAMBRA Y VICTORIA

Un nuevo y merecido éxito ha obtenido Constance Talmadge, la gentil y delicada actriz, con el estreno que estos concurridos cines presentaron en sus funciones de moda de ayer, titulado "Campanas nupciales". Trátase de un nuevo exponente del First National Circuit, la editorial de lujo, donde los múltiples detalles que adornan a obra, resaltan dirigidos por la mano maestra de su director; escenarios deslumbrantes, fastuosos salones, hermosos paisajes naturales, que forman los más delicados conjuntos para dar mayor realce a la cinta, en cuyas escenas desenvuélvese una historia romántica, nutrida de sentimentalismo, y también, para mayor gracia, salpicada de escenas hilarantes.

Junto a la labor protagonista de Constance Talmadge, destácase Harrison Ford, creando un papel de infinita gracia y belleza artística, donde pone una vez más de manifisto sus grandes cualidades interpretativas.

Estos acreditados cines centrales mantendrán nuevamente en el cartel de hoy esta soberbia producción extraordiaria.

### ATENAS

A la larga serie de triunfos que ha conquistado la nueva producción de los Artistas Unidos, titulada "Teresita", se añadirá el de las exhibiciones que esta sala realizará hoy. La obra es interesante y llamativa desde todo punto de vista; reune en su presentación notables conjuntos de arte, como también la dirección de la cinta, que demuestra el grado de perfeccionamiento que caracterizan a las producciones de esta famosa editorial. El rol protagonista es creado por la encantadora y bella actriz ingenua Mary Pickford, siendo secundada por numerosos artistas conocidos del público.

Además, en la función nocturna va "El contrato de Florentina", nueva creación de la inimitable estrella Mabel Normand.

### REPUBLICA

Antonio Moreno, el querido y recordado actor, reaparecerá hoy en ambas funciones de esta acreditada sala de espectáculos cinematográficos, interpretando su última creación para la Vitagraph, titulada "El secreto de las colinas", obra de aventuras, cuyo intenso y atrayente desarrollo llamará verdaderamente la atención del espectador. Es secundado el protagonista por un selecto conjunto de artistas de primera magnitud.

La película de la formidable contienda de ayer no interesará tanto a los niños y amigos de las aventuras sensacionales, como el programa de la

MATINEE MONSTRUO DE MAÑANA

en los teatros

SETIEMBRE Y ESMERALDA

en la cual se darán

## La Guarida del Diablo

primera función; y

## Un Derby en Kentucky

Novela hípica por el campeón mundial de box amateur.

REGINALD DENNY

Es el más colosal programa que se haya dado.

### IMPERIAL

Estrenará hoy este teatro la primera función de la nueva serial Pathé N. Y., titulada "Carlos, el remachador", la cual consta de tres interesantes episodios: 1. "Encadenada al ancla"; 2. "La pared que se desploma"; y 3. "El auto desbocado". El rol protagonista es interpretado por Charles Hutchison. Finalizarán ambas funciones con el estreno de la cinta de aventuras titulada "Yo soy la ley", vigoroso drama protagonizado por tres estrellas de reconocidos méritos: Kenneth Harlan, Gastón Glass y Noa Beery.

### NOVEDADES

**"La casa del talento", por El Turnio.** — En las secciones de hoy, especial y noche, de este Teatro, se presenta la descomunal comedia en cinco rollos dirigida por el gran Matteur, Mack-Sennett, titulada "La casa del talento", interpretada por el simpático actor, Ben Turpin (el Turnio) coadyuvado por el apuesto Carecallo, y un sinnúmero de chicas atléticas y del temible Ogro.

### SAL AORIENTE

Hoy estrena este Cine la comedia de amor y aventuras titulada "Parece que no se va a poder".

Interpreta el rol principal el popular actor Owen Moore.

### DIECIOCHO

**Eugenio O'Brien.** — Hoy, especial y noche estrena, la emocionante y sentimental obra, de la Selznick, titulada: "El Paraíso del profeta", drama de aventuras de extraordinaria belleza. Una maravillosa visión del Oriente. Interpretación del simpático actor Eugenio O'Brien.

Además, estreno de un gracioso programa cómico Universal, por Brownie y Beby Peggy.

### FRANKLIN

**"Nora del Norte", por William S. Hart.** — Hoy Sábado tarde y noche insuperable función doble. Estreno de la más bella de las seriales bajo la dirección del famoso Ben Wilson. "Nora del Norte" interpretado por Anna Little. Esta serie, se presenta con "El sargento O'Malley."

### POLITEAMA

**"El hijo del lobo".** — Un programa triple dará hoy este Teatro: Estrena la producción Robertson Cole, titulada "El hijo del lobo" historia de amor basada en la obra del famoso escritor yanqui Jack London. Después se pasará nuevamente el emocionante drama pasional "Maridos modernos", por Henry Walthall. Ambas funciones terminarán con "Las corsarias", por Harold Lloyd y Bebé Daniels.

### AVENIDA

En sus funciones de hoy, esta sala estrena el último y valioso exponente de la cinematografía latina, una obra de gran belleza y emoción, titulada "Don Carlos", y en la cual se revive aquella trágica historia de los amores de Elizabeth de Valois con el Infante don Carlos, que llenaron una de las páginas más dolorosas de la historia, en tiempos de Felipe II. En la interpretación intervienen las más destacadas figuras de la escena latina, tales como Elena Lund, actriz de gran belleza, y los eminentes actores Enrique Roma y Rodolfo Badalón.

### MINERVA

**Programa doble.** — En especial y noche de hoy anuncia esta Sala de Cine el estreno por Linda Pina titulado "La vuelta del condenado", y el fin de la serial de aventuras "La vuelta al mundo en 19 días", por William Desmond y Laura La Plante, los episodios se titulan: 10. Al borde de la eternidad; 11. El paso peligroso y 12. La última carrera.

### ALAMEDA

**Una nueva serial.** — "Nan del Norte" es el título de la nueva serial que debe estrenarse hoy en 1 Alameda. Es una obra que supera a todas cuantas hayamos visto dentro del género y su argumento se caracteriza por ofrecer una serie de aspectos de la vida costumbrista de la región nórdica de los Estados Unidos. Además se da la gran pieza cómica "La casa del talento", creción del Turnio y toda la caterva de frescos.

### DELICIAS

**Programa doble.**—Dos seriales son las que hacen las funciones de hoy, caracterizándose esta por ser la iniciación de sus primeros capítulos. Se estrena la novela "Carlos, el remachador", obra de mucho efecto espectacular y donde el público verá una serie de bonitos detalles. La otra es "Nan del Norte", bella creación donde se nos muestra las costumbres de la vida en la región nórdica de los Estados Unidos.

### SELECTA

**"El lobo peleador", por Dick Hatton y "Los misterios de Londres".**— Este doble programa sin ser series, es, sin duda alguna, tan bueno o mejor que el que podría presentar con películas episódicas. Dick Hatton, el atleta que en varias ocasiones ha sobrepasado en bravura a Tom Mix y Perico Metralla, es el protagonista de "El gato montés", película de aventuras y luchas y de argumento tan encantador y emocionante como una serial.

### IRIS

**"La dama del amor".** — Hoy estrena este Teatro en las funciones de tarde y noche, la super-producción de arte y gran lujo editada por Pathé-París, titulada "La dama del amor", según la novela francesa "Juan de Agreve", del famoso escritor de la Academia Francesa, Melchor de Vogué; interpretación de Matilde Kovanko y Mathot.

### MUNDIAL

**"El lobo peleador", por Dick Hatton y "Peleando como un bull dog", por Perico Metralla y Bessie Love.** — Este es el doble programa que en sus funciones de especial a las 6.15 y noche a las 9.30 presenta este concurrido Teatro de la Plaza Almagro.

### PROGRAMAS DE HOY:

**ALAMEDA.**—Tarde y noche: "Nora del Norte".

**ALHAMBRA.** — Tarde y noche: "Campanas nupciales".

**ATENAS.** — Tarde y noche: "El contrato de Florentina".

**AVENIDA.**—Tarde y noche: "Don Carlos".

**BRASIL.**—Tarde y noche: "El jardín de la voluptuosidad".

**COLISEO.**—Tarde y noche: "La hija del sheriff".

**DELICIAS.**—Tarde y noche: "Carlos, el remachador".

**DIECIOCHO.** — Tarde y noche: "El Paraíso del Profeta".

**ELECTRA.**—Tarde y noche: "Ver para creer".

**ESMERALDA.** — Tarde y noche: "Sonando el cuero".

**EXCELSIOR.** — Tarde y noche: "Una vez a cada mujer".

**FRANKLIN.** — Tarde y noche: "Nora del Norte".

**HIPPODROME.** — Tarde y noche: "Una vez a cada mujer".

**IMPERIAL.** — Tarde y noche: "Carlos, el remachador".

**IRIS.**—Tarde y noche: "La dama del amor".

**MINERVA.**—Tarde y noche: "La vuelta al mundo en 18 días".

**MUNDIAL.**—Tarde y noche: "El lobo peleador".

**NOVEDADES.** — Tarde y noche: "La casa del Talento".

**POLITEAMA.** — Tarde y noche: "El hijo del lobo".

**REPUBLICA.** — Tarde y noche: "El secreto de las colinas".

**SALA IMPERIO.**—Tarde y noche: "El prisionero de Zenda".

**SALA ORIENTE.**—Tarde y noche: "Parece que no se va a poder".

**SELECTA.**—Tarde y noche: "El lobo peleador".

**SETIEMBRE.** — Tarde y noche: "Sonando el cuero".

**SPLENDID THEATRE.**—Tarde y noche: "Fascinación".

**VICTORIA.**—Tarde y noche: "Las campanas nupciales".

## NOTICIAS CINEMATOGRAFICAS

### SALA IMPERIO

**Lewis Stone en "El prisionero de nda".**—Una de las figuras artísti- que más rápidamente ha ganado reno en el campo de la cinemato- afía, hasta llegar, puede decirse, punto más culminante de su ca- ra, es el actor Lewis Stone, cu- trabajos hemos venido aprecian- a través de diferentes e impor- ntes producciones de la Goldwyn últimamente en una de sus crea- nes superiores, el protagonista de prisionero de Zenda".

Hoy se presenta en la pantalla de Sala Imperio, interpretando el pri- r rol de un drama de la estepa, ulado "La trampa dorada", pelí- a que firma el First National cuit. Es una historia trágica que oduce las miserias y pasio- la vida del Artico, con reciedum- dramática natural y con el so- rbio colorido que le da la lucha sostienen esquimales y fieras la región polar contra el avance la civilización y la justicia, y se presta notablemente para que ne, dentro de su hermoso uni- me de la Real Policía Montada Norte, luzca su arrogancia y gallardías, junto con su clara asimilación artística de los hechos. En esta labor le secundan la hermosa actriz Ruth Renick y Wallace Beery, otro eximio actor de caracterizaciones admirables.

### SPLENDID

**Hoy última exhibición de "Fascinación", por Mae Murray.** — Atendiendo a los numerosos pedidos del público, y por últimas veces en la especial a las 6.30 P. M., y en la noche en función completa a las 9.45, las exhibiciones de la gran super-producción "Metro-Classiscs 1923", que ha logrado un éxito triunfal, y titulada: "Fascinación", creación de Mae Murray, quien además de hacer en esta obra una labor artístico e interpretativa excelente, realza ésta ,con hermosas danzas que baila con sin igual maestría y gracia, mereciendo entre estas especial mención, algunas danzas modernas y "La danza de la muerte del Toro", espectáculo fantástico y de ambiente andaluz.

Además de estas cualidades generales, "Fascinación", que es la historia de una mujer que siente una profunda simpatía por un torero, al que luego abandona, está realizada con un lujo extraordinario y un cuidado de los detalles más nimios que acrecienta sus méritos.

En la Selecta a las 5.15 P. M. se exhibe la comedia de amor de la "Metro" que ha alcanzado un brillante éxito titulada: "Ver es creer" creación suprema de la encantadora Viola Dana, secundada por el gentil Allan Forrest.

En la Matinée a las 3 P. M., de mañana Domingo, van dos obras de verdadera atracción "Ver es creer" por Viola Dana, y la apasionante novela de aventuras de Jack London, "El hijo del Lobo", creación de la linda Edith Roberts.

En la Selecta a las 5 P. M. de mañana se exhibe "Los peligros del amor" una de las mejores creaciones de la encantadora Constance Talmadge.

### BRASIL

**"El jardín de la voluptuosidad".**—La última creación de Pina Menichelli, "El jardín de la voluptuosidad", se dará hoy en este teatro. Es una vista de arte y de lujo que obtuvo ayer pleno éxito en su presentación en el Setiembre.

Esta misma obra irá el Lunes en el Esmeralda.

## Señoritas:

Nunca conseguiréis estar vestidas con más elegancia, buen gusto y economía, que cuando adquiráis la costumbre de teñir vuestros trajes de media estación.

EN CASA

con las insuperables anilinas:

## MUNDIAL

COLORES LUDWIG

Las que encontraréis en venta en todas las buenas Boticas y Droguerías.

No tendréis gastos extras para ingredientes:

CADA PAQUETE TRAE INSTRUCCIONES Y SU MORDIENTE.

## Alhambra y Victoria

HOY: 6.30 9.30 Continúa el portentoso éxito de la super-producción en First National

## Campanas Nupciales

hermosísima comedia social de lujo, por la ideal pareja

CONSTANCE TALMADGE

— Y —

HARRISON FORD

TEATRO **REPUBLICA-Hoy** TARDE Y NOCHE

## Antonio Moreno

EN EL EMOCIONANTE DRAMA

## El Secreto de las Colinas

## T. AVENIDA

CIA. CINEMAT. ITALO-CHILENA
AV. VICUÑA MACKENNA NUM. 624

## HOY

Tarde y Noche:
INAUGURACION DE LA TEMPORADA DE PRIMAVERA

Grandioso estreno histórico según la obra de Schiller:

## Don Carlos

Los contrastados amores de quienes quisieron dicha, y no lograron sino lágrimas y persecusiones.

PERSONAJES:

Don Carlos: Enrique Roma.
El Rey Felipe II, Rodolfo Badalón.
Elizabeth de Valois, Elena Lund.
El Duque de Alba, Ed. Ferrari.

Lujosa mise en escene a cargo del gran director Cav. GUAZZONI.

El teatro estará brilantemente adornado e iluminado.

Obsequio a las damas.

**Platea: $ 2.50**

## Mañana

El "CLOU" de la temporada. Cinematografía de arte de la misma Casa que hizo "El Pensador":

GAUMONT

## Señora no deje solo a su marido

Protagonistas:

M. LE BARGY, de la Comedia Francesa

Mlle. D. MAZZA, del Odeón

Tema: Para estar segura de la fidelidad del marido hay que convertirse en su sombra...

# HOY SABADO DE 9 A. M. A 7 P. M.

## Venta Especial de artículos para Caballeros

A FIN DE QUE LOS SEÑORES CLIENTES PUEDAN HACER COMODAMENTE SUS COMPRAS PARA LAS FIESTAS PATRIAS, NUESTROS ALMACENES ESTARAN ABIERTOS DURANTE TODO EL DIA DE HOY.
CON ESTE MOTIVO, BRINDAMOS ATRAYENTES OFERTAS EN LOS DEPARTAMENTOS DE:

## Camisería, Corbatería y Zapatería Hombres

EN CAMISERIA:

| | |
|---|---|
| CAMISAS blancas, pechera lisa de oxford labrado, con puños dobles y un cuello, a . . . . . . $ | 16.95 |
| CAMISAS de céfiro fino, en gustos selectos, pechera lisa o alforzada, con puños dobles, a. $ | 19.75 |
| CAMISAS blancas, pechera de hilo fino, alforzadas, calidad superior, a . . . . . . . . . . $ | 26.50 |

EN CORBATERIA:

CORBATAS "Nelson" en seda popeline, impresa, variedad de colores, a

$ 2.65

CORBATAS "Nelson" en seda mezcla, colores de alta fantasía y de gran moda, desde

$ 3.20

CORBATAS "Nelson" en seda, muy buena clase, gran variedad en dibujos y colores, a

$ 6.20

EN ZAPATERIA HOMBRES:

CALZADO DE FABRICACION NACIONAL, MARCA "SOL"

BOTINES en box-calf negro o color, desde

$ 26.80

ZAPATON box-calf negro, desde

$ 28.50

ZAPATON en cabritilla negra, desde

$ 31.50

## BANDERAS

GRAN SURTIDO DE NACIONALES Y EXTRANJERAS

Las nacionales están confeccionadas en lanilla de primera clase, dimensiones de acuerdo con la Ley N.o 2597 del 12 de Enero de 912:

| | |
|---|---|
| De 1.50 metros, a. . . . . . . | $ 23.80 |
| De 2 metros, a. . . . . . . . | $ 35.00 |
| De 2.70 metros, a. . . . . . . | $ 61.60 |
| De 3.15 metros, a. . . . . . . | $ 106.00 |
| De 4 metros, a. . . . . . . . | $ 154.00 |
| De 5.40 metros, a. . . . . . . | $ 238.00 |

## Ultimo día de la Gran Réclame de Vinos Tarapacá ex-Zavala

Durante la presente semana, nuestro Departamento COMESTIBLES, ofrece a su clientela esta réclame extraordinaria de los afamados vinos de la marca del rubro.

| | Cajón | Botella |
|---|---|---|
| GRAN vino blanco "Chablis" . . | $ 85.00 | $ 7.20 |
| GRAN vino tinto Borgoña . . | 68.00 | 5.80 |
| VINO blanco Reservado . . . . | 42.50 | 3.60 |
| VINO tinto Reservado. . . . . | 38.25 | 3.25 |
| VINO tinto Especial 1908 . . . | 25.50 | 2.20 |
| VINO tinto Pinot . . . . . | 25.50 | 2.20 |
| VINO tinto Zavala, escogido . . | 21.25 | 1.80 |

TERMINAN A LAS 7 P. M., DE HOY

EN LENCERIA NIÑAS, BONETERIA SEÑORAS, CORSES, BLANCO, BLUSAS Y BATAS Y GARNITURES
LAS OCASIONES A PRECIOS BAJOS

# GATH & CHAVES

# EL EX-CANCILLER CUNO LLEGA A NUEVA YORK

### Habla del problema de las reparaciones y de la ocupación del Ruhr

(Correspondencia cablegráfica de Joseph Jones, especial para "La Nación")

NUEVA YORK, 14.—Ha llegado a ésta el ex-Canciller de Alemania, herr Cuno. Declaró que tenía absoluta confianza en la solución de la cuestión del Ruhr y de las reparaciones, pues de ello depende la vida económica e industrial de todo el mundo, que va rápidamente a la crisis.

Dijo que su visita no tenía un significado político, sino que estaba relacionada con sus intereses.

Consultado sobre las promesas hechas por Alemania mientras él fué Canciller, declaró que jamás habían sido retiradas.

"Alemania las propuso—dijo—porque si perdió la guerra, debe pagar; pero sus desos son pagar hasta el límite de su capacidad".

Cuno agregó que la cuestión del Ruhr y de las reparaciones era imposible solucionarla si se la consideraba únicamente desde el punto de vista político, siendo que es un asunto fundamentalmente económico y financiero.

Dijo que las bases de arreglo se han mantenido, esto es, la oferta de treinta mil millones de marcos oro, ofrecidos por él. Agregó: "La condición de Alemania, de Europa y del mundo en general, desde el punto de vista económico, ha empeorado y se pondrá cada día más grave si se posterga la solución de las cuestiones de las reparaciones y de la ocupación del Ruhr".

Desmintió terminantemente los rumores, según los cuales sería nombrado Embajador en los Estados Unidos, advirtiendo que si se le ofreciera la Embajada, la rechazaría.

JOSEPH JONES. (U. P.)

SUIZA

### El Gobierno de los soviets ante la Liga

GINEBRA, 14. — El señor Erich, delegado de Finlandia, ha declarado que si el Soviet firmara la Convención de los Dardanelos, este hecho constituiría un reconocimiento de la Liga, al mismo tiempo que un reconocimiento de la política sovietista por parte de la Liga.

Agregó: "Respecto de la Convención de los Estrechos, los Soviets han acordado enviar una delegación ante la Comisión de los Estrechos, en la cual trabajaría bajo los auspicios de la Liga y otra ante la Comisión encargada de salvaguardiar la libertad de navegación en los Estrechos. Los Soviets aceptan las medidas que ha aplicado el Consejo para la seguridad de la desmilitarización de esa zona.—(U. P.)

### México rehusa ingresar a la Liga

MEXICO, 14.— El gobierno ha rehusado la invitación a que solicite su entrada a la Liga de las Naciones, suscrita por todos los países latinos. Una de las principales razones que se darían para este rechazo, sería que el gobierno británico aún no ha reconocido el actual gobierno. —(U. P.)

### La interpretación del artículo 10.o del Pacto de la Liga

GINEBRA, 14.— A raíz de la ocupación de Corfú, ordenada por el premier Mussolini, la cual ha sido considerada como una violación del artículo 10.o del Pacto constitutivo de la Liga, como también después de su oposición de incompetencia, formulada a la Liga, la delegación belga ha notificado formalmente a la Primera Comisión—la cual prepara una enmienda al artículo 10.o—su intención de pedir una declaración explícita respecto del referido artículo y se le informe qué se entiende por agresión territorial, declarando que para el imperio de esa disposición no hay que esperar que alguien oponga la incompetencia de la Liga.—(U. P.).

### Tratado suscrito por la delegación Cubana

GINEBRA, 14. —Cuba ha firmado el nuevo tratado internacional de la Liga, que suprime el tráfico de la literatura obcena, con lo cual son veinticuatro las firmas que lo han suscrito.—(U. P.).

### Informe presentado a la Liga

GINEBRA, 14. — Miss Karen Weppe, ha sometido al conocimiento de la Liga un informe, según el cual, durante el año pasado han sido rescatadas más de trescientas mujeres y niños de los harems de Turquía de una virtual esclavitud, quienes han regresado a sus hogares y recibido apoyo para que puedan iniciar su vida libre.

Miss Weppe, es la administradora designada por la Liga, para la constitución de un hogar en Aleppo, donde irán las mujeres y niños armenios, griegos y judíos, que fueron deportados de sus hogares en 1915 y que han estado distribuídos en las ciudades de toda Turquía.—(U. P.).

RUSIA

### Abundancia de la cosecha de este año

MOSCOU, 14.—De acuerdo con los datos oficiales proporcionados por la Oficina de Estadística, el total de la cosecha alcanzará este año a dos billones ochocientos mil millones de poods de los cuales dos billones ciento cincuenta mil millones corresponden al rendimiento de granos.

a cosecha de algodón en el Turquestán alcanza a siete millones de poods.—(U. P.)

# LA PROCLAMA DEL CAPITAN GENERAL PRIMO DE RIV

### Consta de dos mil palabras. — Expresa que no desea ir a un cambio de régimen y que su deseo es terminar con la cuestión de Marruecos.

(Correspondencia cablegráfica de John Degant, especial para "La Nación")

PARIS, 14. — Los diarios de las ciudades vecinos a la frontera con España publican el texto íntegro de la proclama lanzada por el capitán general Primo de Rivera. Es este un documento que consta de dos mil palabras.

La proclama está dirigida "a la nación y al ejército", y su texto ha venido a confirmar que Primo de Rivera preparó previamente la constitución de una especie de inspección militar provisoria, con su dirección radicada en Madrid, cuyos miembros tenían la misión de mantener y controlar la administración, mientras la situación permitía organizar un Gabinete, cuyá composición sería presentada después al Rey, para que le prestara su aprobación.

El capitán general Primo de Rivera anuncia en su proclama que su intención es hacer de España un gran "somaten", equivalente a la milicia voluntaria, como la que ha existido solamente en Barcelona. Expresa además que no desea ir a un cambio de régimen; que está ansioso de vivir en paz con todas las naciones y que para conseguirlo hay que proceder inmediatamente a conquistar sus simpatías.

Dice que es menester esforzarse por acabar con la cuestión de Marruecos.

Culpa al marqués de Alhucemas de haber escuchado los disparatados consejos del Ministro de Relaciones, don Santiago Alba.

El capitán general Primo de Rivera termina su proclama invitando a todas las clases a cumplir con su "sagrada tarea" y con un: "¡Viva España! ¡Viva el Rey!"— JOHN DEGANT U. P.)

### Se decreta el estado de sitio en toda España

*MADRID, 14.—El Gobierno ha decretado el estado de sitio en toda España.—(U. P.)*

### MADRID EN ESTADO DE SITIO

MADRID, 14.—La ciudad ha sido declarada en estado de sitio, estableciéndose la censura.

Se sabe que don Santiago Alba y el Conde de Romanones se encuentran en Biarritz.—(U. P.).

### Comentarios del "A. B. C."

MADRID 14.— "El A. B. C." dice que la tranquila espectación popular no demuestra que el movimiento le produce contrariedad, ni tampoco entusiasmo.

Elogia la franqueza con que sus dirigentes han procedido, declarando que hace contraste con la tenebrosidad de las juntas de defensa.

El diario citado dice que no se trata de una revolución.— (U.

### EL GENERA DE RIVER NIZARA VO GA TE

*MADRID, gente).—El mendado al guel Primo organización Gabinete.—(U.*

### Declaraciones Sánchez

MADRID, 14.— chez Toca vimiento actual 1916, con la fué dirigido lo es por

Se muestra de la situación seguirá esta cualquier bando firiéndose al sublevados, dice a aquel que tas de Defensa.—

# TRIUNFA EL GOLPE MILITAR EN ESPAÑA

### El Gabinete Alhucemas ha renunciado. — El general Primo de Rivera organizará el nuevo Ministerio. — Se proclama la ley marcial en todo el país.

### Comunicación del embajador norteamericano

WASHINGTON 14. — El Departamento de Estado ha recibido una comunicación del Embajador en España. Mr. Moore, fechado ayer en San Sebastián, en el que comunica que el Primer Ministro convocó urgentemente a las doce, a los miembros del Gabinete para ocuparse del movimiento militar que había estallado en Madrid, dirigido por el General Cavalcanti y en Barcelona por el Capitán General Primo de Rivera.

Agrega que el Gobierno ordenó inmediatamente el acuartelamiento de las tropas en toda España y al mismo tiempo que se tuvieran listas las armas para las tropas.

Expone que el Capitán General Primo de Rivera se había apoderado a las diez de todas las comunicaciones, ordenando que se hiciera otro tanto en otras provincias. A las trece horas este mismo jefe decretaba el estado de sitio en Barcelona.

El Embajador norte-americano termina exponiendo en su comunicación que el partido separatista ha prestado un amplio apoyo al Capitán General Primo de Rivera.— (U. P.)

### El Rey llega a Madrid

MADRID, 14. (Urgente). — El Rey llegó y fué recibido por los miembros del Gabinete y por las autoridades civiles y militares.. —

### Los propósitos del actual movimiento militar

PARIS 14. —"Le Journal" dice que el escuadrón naval de San Sebastián llegó a Barcelona y lleva órdenes para adoptar severas medidas, con el objeto de reprimir la sedición. La opinión general es que los militares derribarán al Gobierno, y después se producirá una revuelta de la población, lo que traerá como consecuencia final la guerra civil.

Despachos recibidos procedentes de Barcelona anuncian que el general Primo de Rivera ha recibido un telegrama del capitán general de Madrid, en que éste le promete su apoyo y espera la decisión del Rey Alfonso.

El general Primo de Rivera hizo a la prensa la siguiente declaración:

El movimiento persigue la rigurosa supresión del comunismo y de los separatistas, y favorece la protección de los obreros, la satisfacción de las peticiones legítimas de Cataluña, Galicia y Vizcaya, preservando la unidad nacional. Respecto a Marruecos es partidario de la realización del proyecto del Estado Mayor General, y en seguida disminuir los gastos en esa región.— (U. P..)

### Rumor sobre asesinato del Rey Alfonso

LONDRES, 14. — El corresponsal en París de "The Central News Agency, declara que no ha sido posible confirmar el rumor que circulara en París y Milán, de que el Rey de España había sido asesinado. El corresponsal agrega que no existe información alguna digna de fe que permita confirmar o negar el rumor.—(U. P.)

### Los propósitos del nuevo Gobierno

MADRID, 14.— Los directores del movimiento declaran que el orden está asegurado, para cuyo efecto se tomaron medidas preventivas a fin de garantizar la normalidad del futuro Gobierno, el que será exclusivamente administrativo. No se constituirá gobierno militar y se mantendrá en los Ministerios el personal técnico; no obstante, los gobernadores militares se encargarán de las gobernaciones civiles de provincias. Probablemente los actuales secretarios desempeñarán las gobernaciones.

Serán convocadas las Cámaras de Comercio, de Industria y las Agrícolas, las corporaciones bancarias y todas las fuerzas vivas, a fin de que ofrezcan hombres, los que sustituirán a los actuales políticos. Tales fuerzas clamaban contra el desgobierno de la nación.—(U. P.).

### Autorización para declarar la ley marcial

MADRID 14. (Urgente).—El Capitán General encargado de mantener el orden en Madrid ha sido autorizado por el Rey para declarar la ley marcial, en caso necesario.—(U. P.)

### El Rey habría llamado a Madrid al General Primo de Rivera

MADRID, 14. (Urgente).— Se cree que el Rey ha llamado a Madrid al general Primo de Rivera.—(U. P.)

### DON SANTIAGO ALBA EN VIAJE A MADRID

MADRID, 14.—Don Santiago Alba almorzó en Biarritz, trasladándose inmediatamente a la zona de Santander, con el objeto de visitarla. Regresará en seguida a Madrid.—(U. P.).

### La guarnición de Madrid acuartelada

MADRID, 14.—El Capitán General de Madrid envió un despacho al Rey comunicándole que las tropas estaban acuartelada y esperaban órdenes. La guarnición está tranquila.—(U. P.)

### Renuncia el marqués de Alhucemas

MADRID, 14. (Urgente). — El marqués de Alhucemas renunció el cargo de jefe del Gabinete en vista de que el Rey no destituyó al general Miguel Primo de Ri-é vera.—(U. P.)

### Declaración de Cavalca

MADRID 14.— valcanti declaró do constituido el no militar por los encabezan el Gabinete será General Miguel vera.—(U. P.)

### El marques de mas pide la ción del Ge Primo de vera

MADRID, 14. ( marqués de Alhu Rey que destituyera General de Barcelo y otros militares y las Cortes para el mo. El Rey reservó y pidió tiempo para —(U., P.)

"Cuajo Hansen"

LEGITIMO DINAMARQUES

Insuperable por su uniformidad y rendimiento.

Ofrecemos en tabletas, en tubos de 24 y 25 comprimidos.

Departamento de Maquinarias de

Morrison & Co.

AHUMADA 65-77 :-: SANTIAGO

Consulte a su Boticario

o a CASILLA 3718, SANTIAGO

las condiciones de la Gran Rifa de Año Nuevo a favor de los consumidores de las

ANILINAS ALEMANAS BRAUNS "CORONA"

para teñir en casa con premios por valor total de

$ 5.000

GARAGE CATTORETTI

ERASMO ESCALA 2105 (ESQUINA BRASIL)

Tiene stock permanente de autos de distintas marcas, a precios de verdadera ocasión. Visite usted mi GARAGE antes de efectuar sus compras.

2 Años de Garantía

vende planchas eléctricas de calidad insuperable.

PABLO SCHAUFELE

Santo Domingo 1025

"A LA VILLE DE PARIS"

(CRUCERO PASAJE MATTE)

Sombrerería y Tienda de artículos para Caballeros

Continúa la gran liquidación de todas las existencias por cambio de dueño.

| | |
|---|---|
| SOMBREROS de paja, réclame, a.. | $ 10.50 |
| SOMBREROS de felpa y fieltro importados, a elegir, a.. | $ 30.00 |
| CAMISAS de ricos céfiros, a $ 16.00, 13.80 y.. | $ 10.50 |
| CALCETINES, en distintos colores, par, desde.. | $ 1.80 |
| TIRANTES muy buena clase, a $ 5.80, $ 4.80 y.. | $ 3.20 |

Y una infinidad de otros artículos a precios realmente rebajados.

VEA NUESTRAS VIDRIERAS

ESPEJO Hnos.

EL MEJOR GUARDIAN

de sus valores son las Cajas de Seguridad del

Banco Anglo Sud Americano Ldo.

BANDERA 227

CABLE de aceroflex ACERO en barras para usos

OFRECE:

Santiago Webb y

CASILLA 1767.ESTADO 156-170 TELEF. INGL.

Vino de Quiná

De la Fábrica Eug. Despouy, depositario para la venta: Alfredo Blanchard.

Calle La Bolsa N.o 33

¡Automóviles de Ocasi

Puede adquirir en la

FERIA DE AUTOMOVILE

1 lindo "Ford" Sport.
1 Chandler turismo 7 asient
1 Hudson turismo, 7 asient
Y varios otros.

DELICIAS 1435 :-: TELEF.

Gran Maletería Franc

ANTIGUA CASA P. BATMALE, FUNDADA EL AÑO

BRASIL Núm. 533

Gran surtido en toda clase de artículos de v
Maletines, Carteras, Bolsones para señoras.
Especialidad en trabajos finos.
Hechuras y composturas.

PRECIOS DE FABRICAS

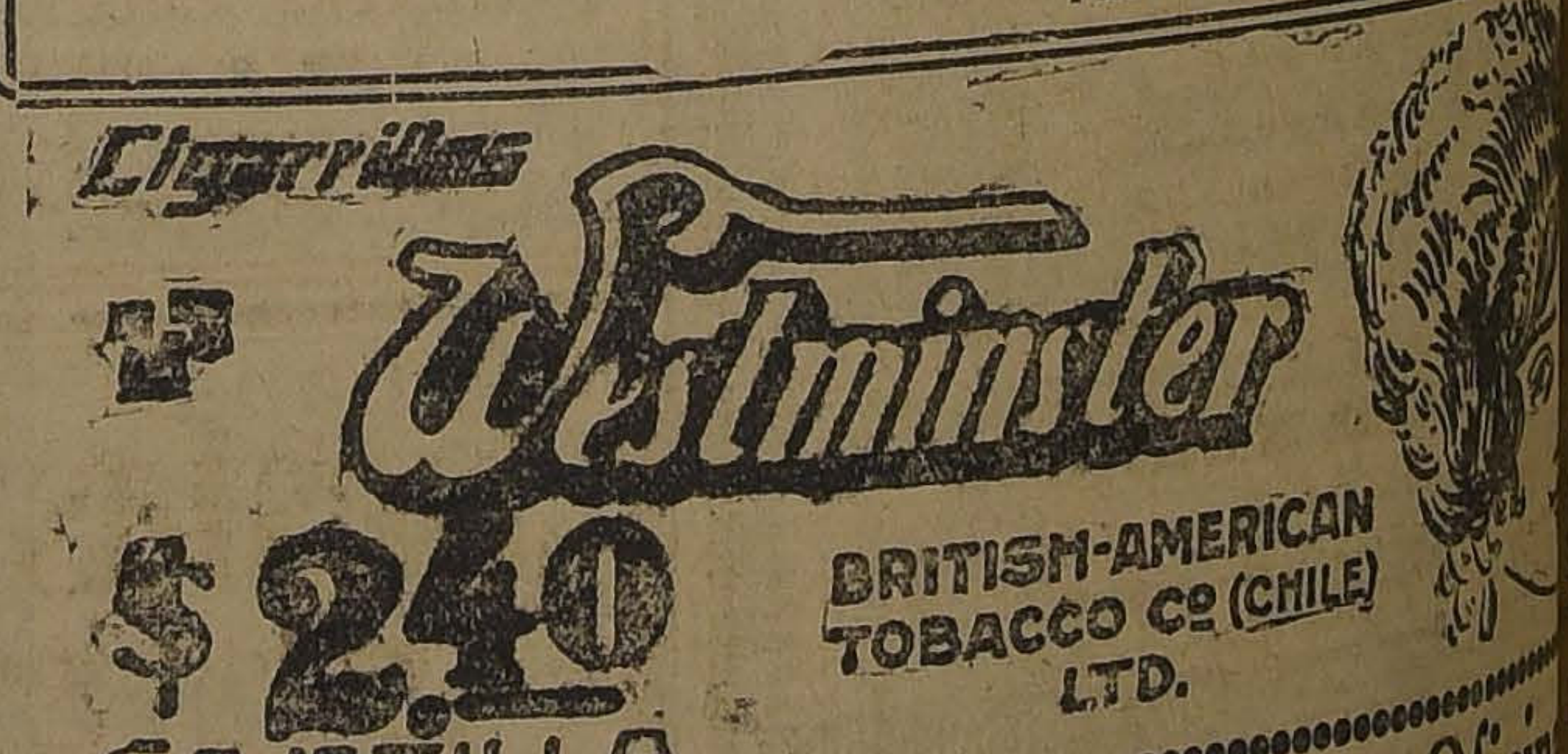

¡¡¡AUTOMOVILISTAS!!!

Para facilitar la adquisición de nuestra Nafta

WICO Amarilla

hemos resuelto ponerla en venta en la Bomba Automática, ubicada en Alameda entre Maestranza y Lira, en donde puede Ud. comprarla con absoluta confianza.

West India Oil Company

IMPORTADORES

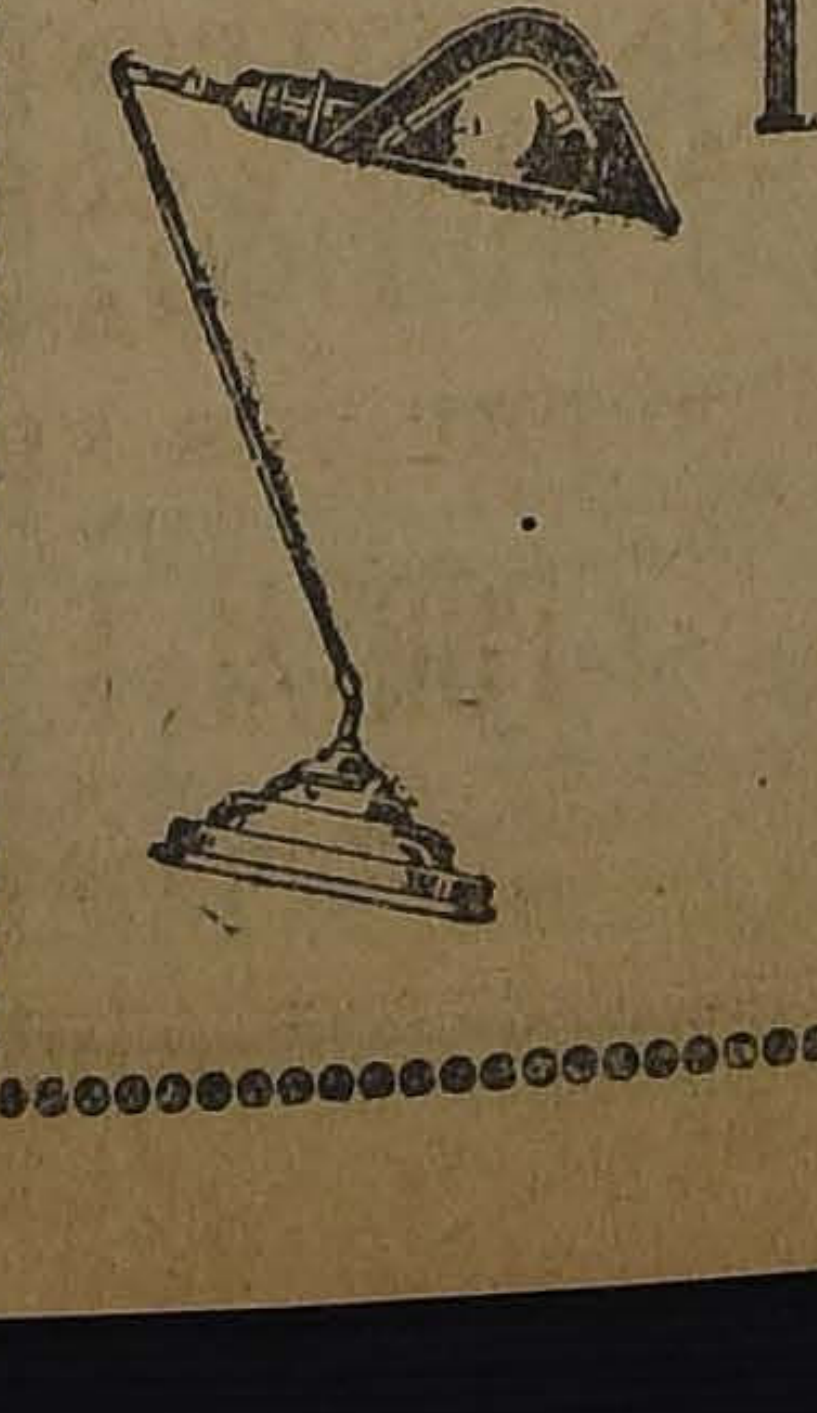

Lámparas para Ofici

MODELOS COMODOS

A BAJOS PRECIOS

Marca "FLEXOS", sencillas y dobles.
Lámparas con pantallas verde porcelana, etc., etc.

EXPOSICION EN ESTADO 235.— SANTIAGO

RAAB, ROCHETTE, ROCA & CIA.

Suc. de Raab, Bellet & Cía.

# DEL EXTERIOR

DE NUESTROS CORRESPONSALES ESPECIALES, VIAS EASTERN Y HALL AMERICA CABLES INC., Y DE "THE UNITED PRESS"
LOS ORIGINALES DE TODOS LOS CABLEGRAMAS QUE SE INSERTAN EN ESTA SECCION ESTAN A DISPOSICION DEL PUBLICO EN ESTA IMPRENTA

## Comentarios de la prensa norteamericana

NUEVA YORK, 14.— Los diarios se ocupan editorialmente de la revuelta de España. "The World" opina que es imposible juzgar a la distancia quienes son los culpables del poco éxito de la campaña de Marruecos: si los dirigentes del ejército o si la administración misma.

Expresa que probablemente esta revuelta, dará una oportunidad al Rey para librarse de malos consejeros y también para acabar con una guerra impopular.

"The Tribune" no ve en el movimiento un peligro para el régimen monárquico, a pesar de que reconoce que la población es genuinamente revolucionaria, si bien no tiene sino un pequeño control en el Parlamento.. Dice que la monarquía está firmemente constituída.

"The Herald" anota los factores que han ocasionado el fracaso de los gobernantes españoles a partir de 1912, fecha en que se inició la pacificación de la zona española de Marruecos, que ha costado fuertes gastos a la vez que pérdidas de vidas.

Este diario termina expresando que la paciencia de los españoles ha llegado a su límite con los reveses de Marruecos.— (U. P.)

## La opinión de la prensa española

MADRID, 14.— "El Sol" simpatiza con el movimiento. Recuerda que el pueblo se puso del lado de las juntas de defensa, saliendo defraudado.. Hace votos por que la renovación del gobierno sea fructífera para España, expresando que los problemas pendientes deben resolverse en seguida.

"El Imparcial" dice que el reciente golpe de Estado lo engendró el descuido de los gobernantes y el malcamiento de las costumbres.. Declara que por esto muchos aplauden el movimiento sedicioso.— (U. P.)

## En México se sigue con interés el desarrollo de los sucesos

MEXICO, 14. — El desarrollo de los recientes acontecimientos de España es seguido en ésta con gran expectación. Todos los diarios han publicado ayer detalles del movimiento, el cual despertó mucho interés. Se han publicado también extensos artículos en los que se analiza lo ocurrido. — (U. P.)

Mueblería "COLON"
66-BANDERA-66

## Adhesiones de todas las guarniciones

MADRID, 14.— El general Primo de Rivera ha recibido la adhesión de todas las guarniciones de España.

Un capitán ha sido nombrado juez, para que instruya el proceso contra el señor Santiago Alba, invitándose a todos los españoles para que depongan en el proceso.—(U. P.)

## Se recibe bien la designación del nuevo Premier

MADRID, 14.— Se han encargado de los Ministerios los funcionarios más caracterizados, hasta que se constituya el nuevo gobierno.

Después de la designación de Primo de Rivera para formar el nuevo gobierno, los generales visitaron los cuarteles para dar cuenta de esta determinación del Rey, la que fué unánimemente bien recibida.

El general Aguilera llegó e interrogado declaró que aunque no participaba en el movimiento, simpatizaba con la idea que lo inspiraba.—(U. P.)

## Declaraciones de Primo de Rivera

BARCELONA 14.— Los principales jefes sindicalistas han desaparecido.

El Gobernador militar manifestó que en caso de que el Gobernador civil no entregue el mando, se le formará un tribunal para que lo juzgue.

Primo de Rivera manifestó que cuando el tribunal condene a alguien a la pena de muerte, cualquiera que proteste pagará muy caro su actitud.

Se prohibirán las informaciones respecto del Africa. El problema de Marruecos será resuelto por las armas y por la diplomacia.

Se hará una nueva división administrativa, judicial y militar. No se perseguirá el idioma regional ni se incrementará el conocimiento del castellano en la Cataluña. El nacionalismo se perseguirá primero por la persuación, luego por la fuerza.

Confía en que la prensa ayudará la labor iniciada para salvar a la patria.

Primo de Rivera marchará a Madrid, inmediatamente que sea requerido.—(U. P.)

## Reina tranquilidad en todo el país

MADRID, 14.—La Confederación Patronal Española ha convocado a las clases productoras para determinar la conducta que adoptará ante los actuales acontecimientos.

Se dice que reina tranquilidad en toda España. Todo el país permanece a la expectativa.—(U. P.).

## El Capitán Estrella conferenció por telégrafo con el Rey

BARCELONA 14.— El Capitán General Estrella conferenció telegráficamente con el Rey. Luego manifestó a los militares y a los periodistas que todo estaba solucionado y que el Rey le pedía que regresará a Madrid, inmediatamente.—(U. P.)

# Informaciones Comerciales, por Cable

## Mercado de metales

NUEVA YORK 14.—El estaño se cotizó hoy a razón de 41 centavos oro la libra para pago al contado.

El cobre se cotizó hoy a razón de 13.75 centavos oro la libra para pago al contado.—(U. P.).

## Los cambios

NUEVA YORK 14.—Se han fijado hoy los siguientes cambios:

Gran Bretaña, 4.54 dólares por libra esterlina.

Francia, 5.84 centavos oro por franco .

Alemania, 100,000,000 de marcos por dólar.

Chile, 12.25 centavos oro por peso.

Japón, 48.50 centavos oro por yen.—(U. P.).

## Mercado de cereales

CHICAGO, 14—Se han fijado hoy lo ssiguientes precios para cereales:

Trigo: Para entrega en Octubre, 97 7|8 centavos oro el bushel.

Para entrega en Diciembre, 102 3|4 centavos oro el bushel.

Para entrega en Marzo, 108 1|8 centavos oro el bushel.

Maís: Para entrega en Octubre, 84 1|4 centavos oro el bushel.

Para entrega en Diciembre, 66 5|8 centavos oro el bushel.

Para entrega en Marzo, 68 1|4 centavos oro el bushel.

Avena: Para entrega en Octubre 39 centavos oro el bushel.

Para entrega en Diciembre, 39 3|4 centavos oro el bushel.

Para entrega en Marzo, 42 1|4 centavos oro el bushel.—(U.P.).

FUMEN
EL MAS GENUINO DE LOS CIGARRILLOS EGIPCIOS
:: RADAMES ::
EN LOS SALONES ARISTOCRATICOS LAS DAMAS OS DARAN SU OPINION
Greco-Egyptian Tobacco Co. Cairo

## Lerroux simpatiza con el movimiento

MADRID, 14.—El leader republicano, señor Lerroux, dijo que simpatizaba con la actitud del marqués de Estellas. Interrogado respecto a si aceptaría presidir el Gobierno en un momento de gravedad, dijo que por la Patria haría cualquier sacrificio.—(U.P.).

## Habla uno de los Ministros dimisionarios

MADRID, 14.— El Ministro de Gobernación ha manifestado que aunque dimisionario, continuará en su puesto, en espera de su sucesor, para atender los problemas que necesitan cuidado, tales como la huelga general planteada en Bilbao.—(U. P.).

## Ovaciones al ejército

MADRID 14. — Al declararse el estado de sitio y darse a conocer por medio de bandos en las plazas, el Ejército fué ovacionado por la multitud.—(U. P.)

### ALEMANIA

## Los franceses ocupan la zona de Dusseldof

PARIS, 14— Informan de Dusseldorf que las tropas francesas han hecho incursión por los matorrales de los alrededores. Las tropas han ocupado la zona como represalia por los recientes atentados dinamiteros, confiscando treinta cinco mil millones de marcos.—(U. P.)

## El separatismo cunde en el Ruhr

PARIS, 14.— Cuarenta mil alemanes han intentado celebrar un miting separatista en Duiborg. El separatismo cunde rápidamente en el Ruhr.—(U. P.)

## Stresemann hará una nueva oferta a Francia

BERLIN, 14.—En las esferas del Gobierno se dice que Stresemann piensa hacer una nueva proposición a Francia, en la que excluye la necesidad de una moratoria, a fin de hacerla más atractiva a Francia. Se cree que Stresemann hablará a fines de semana en varias provincias exponiendo la situación.—(U. P.)

## Las tropas francesas se apoderan 35,000.000,000 de marcos

PARIS, 14. — Las tropas francesas hicieron un raid hasta Bork, situado fuera de la zona ocupada, en represalia por los recientes atentados dinamiteros y se apoderaron de 35.000.000.000 de marcos.—(U. P.)

## Desordenes en Beuthen

BERLIN, 14.— Comunican de Beuthen que la policía hubo de hacer fuego contra el populacho, para dispersarlo, al asaltar la multitud los almacenes de provisiones.

Resultaron tres muertos y varios heridos; los desórdenes continúan.— (U. P.)

BERLIN, 14.— **Accidente en una mina.**—Una Agencia informativa indica que los obreros muertos en el reciente accidente, son exactamente cincuenta y dos. Los franceses han ocupado las minas.—(U. P.)

### ITALIA

## La cuestión de Fiume

ROMA, 14.— "Il Corriere della Sera", hizo entrevistar a Nintchitch por su corresponsal en Ginebra, quien le expresó que tenía completa confianza en que los gobiernos de Sureslavia e Italia llegarían muy pronto a un acuerdo sobre Fiume.—(U. P.)

### ESTADOS UNIDOS

## La salud del doctor Zeballos

NUEVA YORK, 14. — El doctor Estanislao Zeballos se encuentra muy restablecido, pero ha permanecido en su habitación del "Commodore Hotel". Fué llamado el doctor Rodolfo Passman, médico argentino que estudia en Estados Unidos, quien después de examinarlo dijo que sus condiciones no eran para alarmarse y que se deben al excesivo desgaste mental .

El doctor Zeballos espera ir mañana a Madison Square a visitar a su amigo, Mr. H. Stuart Otchkinss, a quien conoció en Buenos Aires.

El doctor Zeballos regresará a Nueva York el Domingo. — (U. P.)

### GRECIA

## La competencia de la Liga para conocer del conflicto

GINEBRA 14.— La Asamblea de la Sociedad de las Naciones acordó esta mañana postergar por algunos días la discusión acerca de la competencia del Consejo para conocer del conflicto greco-italiano.

Se informa que trascurrido este plazo, que será de unos quince días, la Asamblea tiene derecho para discutir y criticar al Consejo, por no haber procedido más enérgicamente en esta cuestión.

El Comité Directivo de la Asamblea y el Consejo acordaron ese temperamento, en circunstancias de que los delegados, casi unánimemente, insistían en que no debían volver a reunirse, sin que previamente se hubiera discutido con amplitud la cuestión greco-italiana.

Se espera que cuando aquella discusión llegue, los italianos ya habrán evacuado Corfú el 27 de Setiembre, de acuerdo con el Consejo de Embajadores. El Consejo se limitaría entonces a defender su actitud, arguyendo que ha colaborado con la Conferencia de Embajadores para que se llegara a un acuerdo que asegurara el mantenimiento de la paz. Sin embargo, parece que la Asamblea insistiría en aprobar un voto, afirmando que la Liga tiene competencia para conocer del conflicto italo-griego. —(U. P.)

## EL CONSEJO DE EMBAJADORES COMUNICA A GRECIA LA DECISION DE ITALIA

PADIS, 14.— En el texto de la nota de la Conferencia de Embajadores a Grecia, anunciándole la decisión de Italia de evacuar Corfú el 27 de Setiembre, se reservan ellos la decisión de las condiciones para perseguir a los culpables del crimen de Janina y de su ejecución y la imposición de otras medidas coercitivas y penalidades, tales como la distribución de los cincuenta millones de liras y la renuncia a recurrir al tribunal de La Haya, a excepción de las presentaciones que pueda hacer Italia al referido tribunal, por los gastos de ocupación.

La Comisión de la Conferencia de Embajadores, comenzaría a sus investigaciones el 17 de Setiembre, en Janina y las informaciones se darán telegráficamente durante los primeros cinco días, después de los cuales la Conferencia de Embajadores decidirá si la ayuda de Grecia a la comisión se hace de buena fe.

El servicio fúnebre se realizará en Atenas el 19 de Setiembre. Tres buques de guerra aliados han llegado a Phalere simultáneamente.—(U. P.)

## Entrega de la región de Caragat a Turquía

ATENAS 14.— Grecia entregará el Sábado la región de Caragat a Turquía, de acuerdo con el Tratado de Ginebra.—(U. P.)

## En Corfú hay 18,000 soldados italianos

ATENAS 14.— Se informa que en la actualidad hay en Corfu 18,000 soldados italianos, dos aeródromos, 25 aviones y dos dirigibles.—(U. P.)

## Italia evacuará Corfú el 27 del presente

PARIS 14.—En la nota enviada por el Consejo de Embajadores a Grecia se declara que Italia está decidida a evacuar a Corfú el 27 de Setiembre. — (U. P.)

### BRASIL

## "Dos victorias de la diplomacia brasileña"

RIO JANEIRO, 14.— "O'Jornal do Comercio" publica un artículo intitulado "Dos victorias de la diplomacia brasileña". En él se señala el significado de la elección del señor Pessoa como miembro del tribunal permanente de La Haya y califica de una gran victoria la adhesión de Lord Robert Cecil a la tésis brasileña expuesta en la Conferencia Panamericana de Santiago, dada a conocer a la comisión del desarme de la Liga por el delegado señor Castello Branco Clark.

Dice que la exposición de nuestro delegado fué tan brillante que Lord Robert Cecil concordó con ella.— (U. P.)

## La prensa brasileña se ocupa del match

RIO JANEIRO, 14.— Todos los diarios dedican sus páginas al match Firpo-Dempsey de esta noche.—(U. P.)

### COLOMBIA

## El Presidente ofrecerá un gran banquete el 18 de Setiembre

BOGOTA, 14.—El 18 de Setiembre el Presidente de la República, señor Ospina, ofrecerá un gran banquete en honor de don Humberto Videla Jara, Encargado de Negocios de Chile. Asistirán todo el Cuerpo Diplomático y altos funcionarios.—(U. P.).

### BOLIVIA

## Editorial de la "República"

LA PAZ, 14. — "La República" dice editorialmente que la cuestión de la desviación de las aguas del río Mauri se solucionará a favor de Bolivia, en caso que sea sometido a arbitraje.

Agrega que Bolivia no concurre a la Liga de las Naciones porque su concurrencia habría sido inconducente, puesto que la demanda boliviana no figura en la orden del día de la Liga.

Respecto de la actitud de Bolivia frente al pleito chileno-peruano, sobre Tacna y Arica, dice que Bolivia estará a la expectativa y que verá la forma más conveniente para orientar sus reclamaciones, una vez que se falle dicho pleito, dentro de la invariable línea de conducta que se ha trazado, traduciendo el sentimiento y las necesidades del pueblo boliviano.—(U. P.)

### ECUADOR

## Nuevo candidato presidencial

GUAYAQUIL 14.— Circula en Quito el nombre de un nuevo candidato oficial: el de don Luis Orrantia. Esta candidatura sería auspiciada por el Gobierno.—(U. P.)

### ARGENTINA

BUENOS AIRES 14. — **Llegada de unos deportistas argentinos.** — Llegó a ésta el equipo argentino que fué a participar en la competencia por la Copa Davis. — (U. P.)

BUENOS AIRES, 14.—**Modernización de la Escuadra.**— El proyecto que destina la suma de nueve millones de pesos oro a la modernización de la Escuadra, no se votó, por oposición de los socialistas. Los demócratas defienden este proyecto. — (U. P.)

THE MONARCH
ES EL REY DE LOS CIGARRILLOS HABANOS
$ 1.20 CAJETILLA

## TRAGICA MUERTE DE UN OBRERO

### MIENTRAS ESTABA DURMIENDO LO MATO UN AUTOCAMION DE LA EMPRESA FORLIVESI

Anoche ha ocurrido una sensible desgracia en la Avenida Brasil, entre las calles de Moneda y Agustinas.

Como es costumbre entre los asfaltadores, terminado el trabajo diario, se quedaron durmiendo junto a la fogata del asfalto los trabajadores Pedro González González y Armando Rubio; y tan dormidos se encontraban a las 9.30 de la noche, que pasó por sobre ellos un camión de la Empresa Forlivesi, sin que lo sintieran.

El camión número 5162 iba manejado por José Tobar Brito, y pasó por sobre los asfaltadores aplastándolos en tal forma que uno de ellos, Pedro González, murió a los pocos instantes de resultas de las lesiones; y el otro, Armando Rubio, quedó en estado de gravedad, siendo más tarde llevado a la Asistencia Pública.

Rubio tenía su domicilio en la calle Aldunate esquina de Sargento Aldea; González no tenía domicilio.

El cadáver de González fué remitido a la Morgue, y el chauffeur Tobar, aprehendido por le inspector don Julio Díaz Valderrama, para ser puesto a disposición de la justicia.

# LA SEMANA SOCIAL CATOLICA

## HOY SE CLAUSURAN LAS REUNIONES

Ayer prosiguieron con numerosa concurrieron las sesiones de la Semana Social Internacional.

Presidió el señor don Luis Undurraga el presbítero don Samuel Díaz Ossa, secretario general de la Semana y don Luis Eduardo Cifuentes.

Después de leídas por el señor secretario algunas comunicaciones de adhesión a la Semana Social, provenientes de Buenos Aires, el señor presidente cedió la palabra a la señora Rosa Prats de Ortúzar, quien respondió a las indicaciones que hizo la señorita Flor Heredia en la sesión anterior, respecto del trabajo de la mujer, aclarando y explicando elocuentemente el sentido de lo expresado en el desarrollo de su tema, y haciendo ver que estaban en perfecto acuerdo.

En seguida la señorita Teresa Besa Förster lee el trabajo de la señorita Ana Luisa Prats Bello, titulado "Instituciones de la familia: parroquia, liga de padres de familia, patronatos dominicales, y círculos familiares". Habla de las diferentes instituciones de beneficencia que se refieren al auxilio del hogar y la familia.

Se refiere también a la educación técnica y física, encareciendo los modernos sistemas educativos. Termina exhortando a todos a la gran obra salvadora de la acción social.

A continuación, subió a la tribuna el conferencista Monseñor Franceschi, entre las ovaciones del auditorio. Va a hablar de "La familia en sí y como célula social". Empieza abordando el tema de los derechos de la familia, presentándolos como iguales, histórica y moralmente, en todas las clases sociales. Pasa a tratar de la intervención del Estado en la familia y sus relaciones con ella, y presenta las deficiencias y descuidos notables de los códigos en la legislación familiar.

Entra en el estudio de la familia en sí, considerando sus características, presentándola como una sociedad completa con todas sus funciones y derechos. Demuestra, en seguida, las finalidades que crean estos derechos en la familia: la procreación y ayuda mutua de los esposos. Analiza después la autoridad doméstica y las subordinaciones a que se halla sometida en sus diversas relaciones sociales.

Tiene rasgos de viva elocuencia al hablar de la esposa y de la madre de familia con sus deberes y sacrificios. Al final se tributaron al señor Franceschi entusiastas ovaciones.

### EL PROGRAMA DE HOY

El programa de hoy es el siguiente:

A las 9 y media A. M. — Predicará en el Salvador monseñor Gustavo Franceschi.

A las 10 A. M. — Sesión en la Liga de Damas. Hablarán: el Ilustrísimo señor Edwards sobre la misión histórica de la iglesia y de la vida cristiana en el orden familiar; don Elías Valdés Tagle, sobre las cooperativas, mutualidad familiar, seguros y ahorros; presbítero don Daniel Merino, sobre las instituciones auxiliares de la familia en el orden moral y social.

A las 3 P. M. — Consagración de las Madres en la Catedral.

Consagración de las jóvenes en la iglesia de las Agustinas.

A las 6 P. M.—Sesión de clausura. — Temas: Fomento de la buena habitación obrera, por don Ramón Subercaseaux; "Fomento de la pequeña propiedad urbana y rural. La influencia en la vida de la familia", por don Eduardo Irarrázaval. "Derecho de la iglesia en el orden familiar", por el Ilustrísimo señor don Gilberto Fuenzalida y "Reinado social de Jesucristo en la familia", por el presbítero don Melquisedec del Canto, Vicario General.

### LAS MADRES Y ESPOSAS DE SANTIAGO

Hoy Sábado 15 de Setiembre, fiesta de los Dolores de Nuestra Señora, tendrá lugar la consagración de las Madres, a Jesús Sacramentado con ocasión del aniversario del Congreso Eucarístico y de la semana social.

Se invita a las madres y esposas cristianas a la misa de Regla y Comunión General a las 9 A. M. en la iglesia de las Agustinas y en la tarde a las 3 P. M. en la Catedral a renovar la solemne consagración a la Divina Eucaristía.

A este respecto se han cambiado los siguientes comunicaciones:

"Ilustrísimo y Reverendísimo señor:

La Archicofradía de las Madres Cristianas con motivo de su consagración a Jesús Sacramentado en el aniversario del Congreso Eucarístico, deseosa de atraer las mayores bendiciones posibles sobre las madres, las esposas y sus hogares, pide humildemente a Su Señoría Ilustrísima y Reverendísima una bendición especial para este acto y para las obras e intenciones de dicha Archicofradía.

Con sentimiento de respetuosa consideración, somos de Su Señoría Ilustrísima y Reverendísima humildes servidoras. — **Rosa Puelma Rodríguez**, presidenta. — **Sofía Eastman de Huneeus**, secretaria". — Al Ilustrísimo y Reverendísimo señor Arzobispo de Santiago. —Santiago, 13 de Setiembre de 1923".

"Santiago, 13 de Setiembre de 1923. — De todo corazón pido a Dios que bendiga a la Archicofradía de las Madres Cristianas, llamada a hacer tanto bien en el seno de nuestras familias; concedo cien días de indulgencia a cuantos de alguna manera se adhieran a los actos que redunden en beneficio de dicha Archicofradía, y formulo votos muy sinceros porque en todas partes de la Arquidiócesis llegue a establecerse. — **Crescente**, Arzobispo de Santiago".

Tintorería a Vapor "LA SELECTA"
Limpia y tiñe toda clase de ropa, por delicada que sea. Teñidos para lutos entregables en el día.
SAN ANTONIO N.o 102, esq. MONEDA

Ofrecemos:
CON MOTIVO DE LAS FIESTAS PATRIAS
A precios excepcionalmente bajos, entre muchos otros artículos, los siguientes:

| | |
|---|---|
| CAMISAS blancas, pechera de color, bien confeccionadas desde | $ 6.80 |
| CAMISAS blancas, pechera lisa, confección irreprochable, desde | $ 8.50 |
| CAMISAS blancas, alforzadas, desde | $ 9.40 |
| CAMISAS de color con puños mosquetero desde | $ 12.40 |
| CAMISAS de día para niño, blancas y tapa de color, desde | $ 7.80 |
| CAMISAS de sport para niños, desde | $ 7.50 |
| CAMISETAS crudas para hombres, buena clase, desde | $ 4.80 |
| CAMISETAS de color para hombres, muy apropiadas para Verano, desde | $ 5.80 |
| CAMISETAS y CALZONCILLOS afranelados, tipo liviano, desde | $ 7.80 |
| CALZONCILLOS género, de varias clases, desde | $ 4.90 |
| CALCETINES color, inmenso surtido, desde | $ 1.40 |
| CALCETINES crudos, desde | $ 1.50 |
| CALCETINES negros, desde | $ 1.60 |
| CORBATAS "Nelson" y "Togo", gran surtido, desde | $ 1.20 |
| CORBATAS tejidas, importadas, bonitos dibujos, desde | $ 1.40 |
| SUSPENSORES para hombres, importados, buena clase, desde | $ 2.70 |
| CUELLOS SPORT de distintas clases, desde | $ 0.90 |
| CUELLOS planchados, de las acreditadas marcas "ANCLA" y "CONDAL", las mejoras y más baratas, desde | $ 1.10 |

SECCION SEÑORAS

| | |
|---|---|
| CAMISAS día diversos estilos, adornos calados, desde | $ 3.40 |
| CAMISAS día bordadas a máquina, desde | $ 4.50 |
| CAMISAS noche, gran variedad de formas, desde | $ 6.90 |
| CALZONES lienzo, con vuelo bordado, desde | $ 3.90 |
| CALZONES franela, vuelo bordado, desde | $ 6.40 |
| CAMISETAS algodón, varias clases, desde | $ 2.90 |
| MEDIAS algodón, importadas, desde | $ 1.80 |
| MEDIAS seda natural, en colores, desde | $ 11.80 |

Hay, además, a la venta: Combinaciones, Enaguas, Delantales, Corpiños y muchos otros artículos confeccionados en la casa, e importados, a precios muy reducidos.
"CAMISERIA BARCELONA"
PUENTE 593, ESQ. SANTO DOMINGO
PRECIO FIJO
(Esta Casa no tiene sucursales, y permanecerá abierta el Sábado 15 y el Lunes 17, desde las 8 de la mañana, hasta las 9 de la noche).

Construcciones de casas
y puentes baratos, en series, con privilegio especial europeo.
Ofrece:
P. DE SELLIERS
Arquitecto. Calera

COMPRE SU SOMBRERO
— EN LAS —
SOMBRERERIAS ROSENBLITT
S—30

¡¡Automovilistas!!
Aprovechen la gran ocasión de adquirir neumáticos a precios de verdadero regalo.
895x135, cada uno a. . . . $ 70.00
820x120, cada uno a. . . . $ 70.00
815x105, cada uno a. . . . $ 80.00
Y varias otras medidas.
DELICIAS 1431

Fiestas Patrias
Para celebrarlas le ofrece la
Casa Herranz
UN ESTUPENDO SURTIDO EN CAMISAS Y CORBATAS FINAS EN FANTASIA
A PRECIOS SIN COMPETENCIA
PORTAL F. CONCHA 914
(Entrando por Estado)
S-15

Anteojos y Lentes
Modernos, recién llegados
A precios rebajados
CASA OPTICA ALEMANA
DOBRAT y HAHN
AGUSTINAS 1056
Frente al nuevo edificio "BANCO ANGLO"
Exámenes de la vista, gratis

Señorita
Para Cuidar Niños
Se necesita una señorita educada y de buena salud, para cuidar niños.
SE PAGA BUEN SUELDO
ROSAS 1226

Cortador de Camisas
Se necesita uno muy competente; dirigirse por carta a
VALPARAISO, Casilla 3749
indicando referencias.

COCINERA Y SIRVIENTES DE MANO
Se necesita una cocinera y dos sirvientes de mano que tengan buena salud y sean limpias y competentes. Se les paga buen sueldo.
ROSAS 1226

A los OBREROS de SANTIAGO
DE OCASION VENDEMOS
Ternos de casimir usados, desde $ 50; Paletóes desde $ 8, 12 y 15; Pantalones a $ 6, 8 y 10; Botines nuevos a $ 10; Chalecos a $ 2; Camisas a $ 3; Calzoncillos $ 3; Camisetas a $ 2.50; Ternitos de niño de 6 a 10 años, a $ 10; Sombreros de paño desde $ 3.
SAN DIEGO 1306, LA MASCOTTA

DEFUNCION

Ha dejado de existir el señor don

**José Luis Vial Carvallo**

Sus restos serán sepultados privadamente.

LA FAMILIA.

DEFUNCION

Ha dejado de existir el señor don

**Ricardo Zilleruelo Castro**

Sus restos serán sepultados en el Cementerio Católico, mañana 16 de Setiembre, a las 9 1/2 A. M. El cortejo partirá de su casa habitacin, Agustinas 2344.

LA FAMILIA.

## Notas sociales

**HUASCO.**— Hoy se dirigirá a Huasco, el señor Murrey, administrador de la Sociedad Agrícola de Vallenar.

**VIAJEROS.**— A Chañaral se ha dirigido el señor Valentín Ossandón.

—A Santiago se ha dirigido la señorita Carmen Prieto S.

A Curicó se dirige hoy el señor Luis Ignacio Pérez L.

—En este puerto se encuentra el señor Juan Ríos.

En este puerto se encuentra el señor don Cornelio Saavedra.

En el mismo punto, el señor Carlos Urzúa.

—Hoy se dirige a Santiago, el señor Jorge Garham Toro.

Se encuentra en este puerto la señorita Marta Ossa Lindsay.

—A Punta Arenas se dirigirá en breve el señor Leonel Moller Salas.

Regresó a la capital el señor Antonio Capablanca.

—De Quilpué llegará próximamente a Valparaíso, donde fijará su residencia en Bellavista N.o 59, el señor Daniel Ballivián.

—Se encuentra enfermo en su residencia de Viña del Mar, el señor Wilfred Beausire Pascal.

**ENFERMOS.**— Delicado de salud se encuentra el señor Luis Araya.

—Completamente restablecida se encuentra la señorita Violeta Vega Donoso.

—Delicado de salud se encuentra el señor Guillermo Cortés Julio.

—Restablecido de la enfermedad que lo aquejaba se encuentra el señor don Enrique Molina López.

—Muy delicado de salud se encuentra el señor Juan Bautista Ugarte.

**DE EUROPA.**— Después de una permanencia de más de año y medio, han regresado a Viña del Mar, procedente de Europa, el señor Walter Bindloff, acompañado de su esposa, señora Elisa Enet de Bindloff e hijas Cora y Elisa Bindhoff Enet.

**RESIDENCIA.**— La señora Elisa Grez de Domínguez, ha fijado su residencia en la calle San Ignacio N.o 878, de este puerto.

—El 25 del presente fijará su residencia en el Hotel Astur, la señora Paulina Bernard de Newman.

## Carnet teatral

**TEATRO IMPERIO.**— Vermouth y noche "El rey de la estafa".

**TEATRO ROYAL.** — Vermouth, "Las orquídeas negras". Noche, función de box, intercity entre los clubs Carlos Van Buren y Cultura Física.

**CINEMA STAR.**— Vermouth y noche, "Carlos, el remachador", 4.a función y "Viento en popa" por Harold Lloyd.

## Las próximas partidas de Polo

**Se nota verdadero entusiasmo por preparar las próximas partidas de polo con que se inaugura la temporada oficial.**

A fines de este mes se efectuará la inauguración, para lo cual se invitará a los socios de Santiago.

Ultimamente han ingresado al Club de Polo los señores Víctor Fontaine, José Adriazola, Carlos Bustos, Mauricio Beckert y Armando Caballero.

## Movimiento de naves

**Ayer salió.**
El Essequibo para New York.
**Hoy se anuncian:**
El Perú para Arica.
El Turpín para Tocopilla.
El Valdivia para Iquique.
El Arauco a Caleta Buena.
El Fresia a Corral.
**El Jueves 17 saldrán:**
El Pisagua a Lota.
El Wido a Corral.
**Hoy llegó:**
El Helder de Hamburgo.

## LAS VENTAS DE SALITRE DE AYER

Ayer la Asociación de Productores de Salitre realizó las siguientes importantes ventas:

| | Qtls. Mets. |
|---|---|
| Vendido en Valparaíso, ley 95 o\|o, entrega en Diciembre 23, a 20\|11 | 50,800 |
| En Valparaíso, 95 o\|o, Diciembre 23, a 20\|11 .. | 20,320 |
| Total de esta circular .. | 71,120 |
| Vendido hasta la circular N.o 78, inclusive .... | 10.839,756 |
| Total .. .. .. .. .. .. | 10.910,876 |
| A este total hay que agregar: | |
| Autorizado para embarcar a The Lautaro Nte. C.o Ltd. .. .. .. .. .. | 300,000 |
| Vendido por compañías ex-alemanas para entrega en el año 1923-1924 (500 tons.) .. .. | 5,060 |
| Total .. .. .. .. .. .. | 11.215,936 |
| Más exportación de las oficinas no asociadas desde el 1.o de Julio hasta el 31 de Agosto de 1923 .. .. .. .. .. | 101,782 |
| Total .. .. .. .. .. .. | 11.317,718 Qtls. Mets. |
| En Valparaíso, 95 o\|o de ley, Enero 8-924, a 21\|- .. .. .. .. .. .. | 76,200 |
| En Valparaíso, 95 o\|o de ley, Enero 23-924, a 21\|- .. .. .. .. .. .. | 152,400 |
| En Valparaíso, 95 o\|o de ley, Febrero 8-924, a 21\|- .. .. .. .. .. .. | 152,400 |
| En Valparaíso, 95 o\|o de ley, Febrero 23-924, a 21\|- .. .. .. .. .. .. | 76,200 |
| Total de esta circular.. | 457,200 |
| Vendido hasta la circular N.o 79, inclusive .... | 10.910,876 |
| Total .. .. .. .. .. .. | 11.368,076 |
| A este total hay que agregar: | |
| Autorizado para embarcar a The Lautaro Nte. C.o Ltd. .. .. .. .. .. | 300,000 |
| Vendido por compañías ex-alemanas para entrega en el año 1923-1924 (500 tons). .. .. | 5,060 |
| Total .. .. .. .. .. .. | 11.673,136 |
| Más exportación de las oficinas no asociadas desde el 1.o de Julio hasta el 31 de Agosto de 1923 .. .. .. .. .. | 101,782 |
| Total .. .. .. .. .. .. | 11.774,918 Qtls. Mets. |
| En Valparaíso, 95 o\|o de ley, Diciembre 23, a 20\|11 .. .. .. .. .. .. | 50,800 |
| En Valparaíso, 95 o\|o de ley, Diciembre 23, a 20\|11 .. .. .. .. .. .. | 60,960 |
| Total de esta circular .. | 111,760 |
| Vendido hasta la circular N.o 81, inclusive .... | 11.413,796 |
| Total .. .. .. .. .. .. | 11.525,556 |
| A este total hay que agregar: | |
| Autorizado para embarcar a The Lautaro Nte. Co. Ltd. .. .. .. .. .. | 300,000 |
| Vendido por compañías ex-alemanas para entrega en el año 1923-1924 (500 tons.) .. .. | 5,060 |
| Total .. .. .. .. .. .. | 11.830,616 |
| Más exportación de las oficinas no asociadas desde el 1.o de Julio hasta el 31 de Agosto de 1923 .. .. .. .. .. | 101,782 |
| Total .. .. .. .. .. .. | 11.932,398 Qtls. Mets. |
| En Londres, 95 o\|o de ley, Diciembre 16, a 20\|11 | 25,400 |
| En Londres, 96 o\|o de ley, Diciembre 16, 21\|8 .. | 5,080 |
| En Londres, 95 o\|o de ley, Diciembre 16, a 20\|11 . | 15,240 |
| Total de esta circular .. | 45,720 |
| Vendido hasta la circular N.o 80, inclusive .... | 11.368,076 |
| Total .. .. .. .. .. .. | 11.413,796 |
| A este total hay que agregar: | |
| Autorizado para embarcar a The Lautaro Nte. C.o Ltd. .. .. .. .. .. | 300,000 |
| Vendido por compañías ex-alemanas para entrega en el año 1923-1924 (500 tons.) .. .. | 5,060 |
| Más exportación de las oficinas no asociadas desde el 1.o de Julio hasta el 31 de Agosto de 1923 .. .. .. .. .. | 101,782 |
| Total .. .. .. .. .. .. | 11.820,638 |

CIGARRILLOS
BRISTOL
HABANOS AROMATICOS
$ 1.— cajetilla

### En Valparaíso

Se encuentran en Valparaíso los señores Jorge Matte Gormaz, que siguió ayer a Antofagasta a bordo del "Essequibo"; Joaquín Irarrázaval, José Francisco Fabres, Abraham Gatica, Eduardo Covarrubias y Julio Pérez Cant.

### El jefe de la Casa Alert, de Valparaíso, fallece atropellado por un tren

El alto comercio y la sociedad de Valparaíso han sido dolorosamente sorprendidos con la noticia esparcida rápidamente durante el día de ayer, de haber fallecido trágicamente el señor Adolfo Hostovsky, jefe en Valparaíso de la casa mayorista de Alert y C.o

Eran las diez y cuarto de la mañana cuando el señor Hostovsky salía del pasaje que da esquina a la Compañía Sur-Americana de Vapores en dirección a la Avenida Errázuriz, que atraviesa las líneas férreas que van a la Estación del Puerto, una cuadra más o menos más allá.

Seguramente el señor Hostovsky iba distraído y no se dió cuenta que en esos momentos un tren con su máquina, que retrocedía, se aproximaba rápidamente. Cuando quiso escapar, ya era tarde, pues el tender de la locomotora lo atropelló, destrozando su cuerpo bárbaramente.

Como la má
cediendo el
cuenta de lo
vino a parar
que pasaban
repetidas veces.

La desgracia
cionalidad
gar formado
ce mucho tiem
varias oficinas
te, pues su
niero químico
cuando la casa
go, de Alert y C.o
cina en Valparaíso
ky fué designado
desempeñaba
ción y competencia

Durante el día
Alert permaneció
entornadas en
Se ha comentado
más desfavorable
juez del crimen
de la desgracia
cieran en el lugar
dos horas para
una visita ocular.

## AVISOS DE VAPORES

**The Royal Mail Steam Packet Company**

SERVICIO RAPIDO DE —LUJO DESDE— **Buenos Aires a Europa**

Próximas salidas de los afamados vapores "A":

| | | |
|---|---|---|
| "ANDES" | 15,600 | toneladas, 27 DE SETIEMBRE |
| "ARLANZA" | 15,000 | toneladas, 11 DE OCTUBRE |
| "AVON" | 11,000 | toneladas, 25 DE OCTUBRE |
| "ALMANZORA" | 15,700 | toneladas, 8 DE NOVIEMBRE |
| "ANDES" | 15,600 | toneladas, 29 de NOVIEMBRE |
| "ARLANZA" | | 13 DE DICIEMBRE |

Próximas salidas de la Línea "D":

| | |
|---|---|
| "DEMARARA", | 14 DE SETIEMBRE |
| "DARRO", | 12 DE OCTUBRE |
| "DESEADO", | 26 DE OCTUBRE |
| "DESNA" | 9 DE NOVIEMBRE |

Rebajas en boletos de ida y vuelta con descuento adicional para familias. Hay camarotes de 1, 2 y 3 camas, y también combinaciones de departamentos de lujo con baño privado y toda clase de comodidades.

**THE PACIFIC STEAM NAVIGATION COMPANY**
CASILLA 536—SANTIAGO—AGUSTINAS 1017

SUB AGENTES: Compañía Expreso Villalonga y Compañía Transportes Unidos

**Soc. Anón. Com. BRAUN & BLANCHARD**
**SERVICIO DE VAPORES**

**VALDIVIA** De Valparaíso, el 15 de Setiembre, para: COQUIMBO, HUASCO, CALDERA, TALTAL, ANTOFAGASTA, TOCOPILLA E IQUIQUE.

**MAGALLANES** De Valparaíso, el 25 de Setiembre, para: SAN ANTONIO, TOME, TALCAHUANO, CORONEL CORRAL (Valdivia), PUERTO MONTT, CASTRO Y PUNTA ARENAS.

**SERVICIO REGULAR DE CARGA A BUENOS AIRES**

**LLANQUIHUE** De Valparaíso, en OCTUBRE, para: SAN ANTONIO, TALCAHUANO, CORONEL, CORRAL (Valdivia), BUENOS AIRES Y MONTEVIDEO.

Recibirá carga para los puertos del Brasil con trasbordo en Montevideo.

Los pasajes de Cámara de Valparaíso a Arica e intermedios gozarán de un descuento de 25 por ciento.

SANTIAGO
AUGIER, BENAVIDES y Cía.
BANDERA 130

VALPARAISO
BLANCO 952-957
Teléf. Inglés 2747. Nacional 261

**GRACE LINE**
**"SANTA TERESA"**
Saldrá de Valparaíso el 19 de Setiembre a la 1 P. M.
Gran Rebaja en los precios de Pasajes a Nueva York!
PROXIMAS SALIDAS "SANTA ANA", Octubre 3.
"SANTA ELISA", Octubre 17
"SANTA LUISA" Octubre 31
Soliciten pormenores de los Agentes:
**GRACE Y CIA. (CHILE) S. A**
HUERFANOS 1087, SANTIAGO

**COMPAÑIA SUD - AMERI**
**DE VAPORES**
**SERVICIO DIRECTO RAPIDO A NEW**
en 18 días, con escalas en Antofagasta, Iquique, y Cristóbal. PROXIMAS SALIDAS:
**"TENO"** Sábado 29 de Setiembre,
**"ACONCAGUA"** Sábado 27 de Octubre,
El valor del pasaje hasta New York, es de dólares en primera clase y de $ 110.00 dólares se intermedia.

**SERVICIO A GUAYAQUIL**
con escalas en Coquimbo, Antofagasta, Gatico, Toco, que, Caleta Buena, Arica, Ilo, Mollendo, Chala, de Mora, Callao, Salaverry, Pacasmayo, Eten, y Guayaquil. Próximas salidas:
**"AYSEN"** Viernes 21 de Setiembre,
**"IMPERIAL"** Viernes 5 de Octubre,

**SERVICIO A PIMENTEL**
con escalas en Coquimbo, Huasco, Caldera, Chañaral, Antofagasta, Iquique, Pisagua, Arica, Ilo, Mollendo, Pisco, Cerro Azul, Callao, Huacho, Supe, Huarmey, manco, Chimbote, Salaverry, Pacasmayo, Eten y
Próximas salidas:
**"CACHAPOAL"** Viernes 28 de Setiembre
**"MAIPO"** Viernes 12 de Octubre,
Los pasajes de cámara para los puertos sidos entre Valparaíso, Arica y vice-versa, pores de las líneas a Guayaquil y Pimentel, rebaja especial de 25%.

**WESSEL DUVAL & C**
Huérfanos esq. Morandé, Agentes
COMPAÑIA TRANSPORTES UNIDOS
Estado esquina Delicias, Sub-Agentes

# EL ANIVERSARIO DE "LOS TIEMPOS"

## AYER CUMPLIO UN AÑO DE PROSPERA VIDA ESTE DIARIO VESPERTINO.—EN "LOS TIEMPOS" DE HOY SE DARAN A CONOCER LOS FAVORECIDOS EN EL CONCURSO DE ESTE DIARIO

Ayer se cumplió un año desde que "Los Tiempos" salió a la circulación, a acogerse al favor público que no ha escatimado a este diario en ningún momento su apoyo y su simpatía.

En su primer mes de vida, "Los Tiempos" tiró 144,127 ejemplares, contándose en el mes de Agosto un tiraje de 368,139. Fácil es comprender la satisfacción de la Empresa editora, al alcanzar un promedio de 12,000 ejemplares diarios, cifra no superada por ningún diario de la tarde.

Damos a continuación el total mensual de circulación de "Los Tiempos" desde su primer mes de vida hasta el de Agosto:

Setiembre de 1922: 144,127.
Octubre de 1922: 308,331.
Noviembre de 1922: 320,432.
Diciembre de 1922: 338,047.
Enero de 1923: 340,112.
Febrero de 1923: 310,506.
Marzo de 1923: 320,495.
Abril de 1923: 327,492.
Mayo de 1923: 318,078.
Junio de 1923: 330,019.
Julio de 1923: 350,678.
Agosto de 1923: 368,139.

EL CONCURSO DE "LOS TIEMPOS"

Confeccionada ya por el Notario señor Gaete Fagalde, la lista de las personas que salieron favorecidas con los premios del concurso organizado por "Los Tiempos", en la edición de hoy de este diario vespertino, se dará a la publicidad.

# EL MOVIMIENTO MILITAR DE ESPAÑA

## COMUNICACION RECIBIDA EN LA CANCILLERIA DE NUESTRO MINISTRO EN MADRID

Sólo ayer se recibió en la Cancillería un comunicado oficial de nuestro Ministro en Madrid, don Luis Aldunate, por el que se da cuenta de los incidentes políticos de España.

En esa información, el diplomático chileno dice que el movimiento militar en España tiende a modificar la situación actual del Gobierno y llegar, también, a obtener otras medidas políticas que todavía no se conocen.

# NUEVAS GESTIONES DE UNIFICACION ESTUDIANTIL

## COMO PRIMERA MEDIDA PARA LOGRAR ESTE SENTIDO PROPOSITO DE LOS UNIVERSITARIOS, LOS PRESIDENTES DE LA FEDERACION UNIVERSITARIA, Y DE LA FEDERACION NACIONAL, ACUERDAN SUSPENDER LA POLEMICA DE PRENSA

El público está en antecedentes de los últimos acontecimientos de la vida estudiantil, y sabe cómo, con motivo de la elección del presidente de la institución formada laboriosamente por la Federación Nacional, la Federación de Estudiantes de Chile y los centros separados de ambas instituciones, se rompió la unificación total, quedando integrada la Federación Universitaria por los centros y la Federación de Chile.

Cuando ya los ánimos se encontraban nuevamente agriados por una ardiente polémica sostenida entre los presidentes de la Nacional y la Universidad acerca de las responsabilidades de la ruptura, nuevas fórmulas de arreglo han sido propuestas en las últimas horas de la tarde de ayer.

LA FORMULA DE INTEGRACION TOTAL DE LA FEDERACION

Según las informaciones que hemos podido recoger, la fórmula que daría base a la institución integrada con todas las instituciones estudiantiles, sería la siguiente: se nombraría un comité directivo formado por seis personas, que tendría a su cargo la dirección y administración de la Federación Universitaria hasta elegir el Directorio definitivo, gozando entre tanto de amplias facultades.

Esas seis personas serían, tres de la Federación Universitaria y tres de la Federación Nacional, y si entre ellas se producía alguna dificultad, se nombraría un sétimo en discordia, que pertenecería a un centro separado.

El modo de elección del comité directivo, sería el siguiente: cada una de las instituciones elegiría de entre los miembros de la otra un total de diez personas, de entre las cuales la [illegible] respectiva elegirá las tres llamadas a representarla

LAS FACULTADES DEL DIRECTORIO

Amplias serían, según nuestras informaciones, las facultades del nuevo Directorio, que tendría como único inspirador de su acción a un Club de Debates formado por las asambleas de ambas instituciones (Federación Nacional y Federación Universitaria) reunidas.

LAS FIESTAS DE LA PRIMAVERA

Entretanto, las instituciones estudiantiles se encuentran empeñada en la más brillante de las fiestas primaverales.

Por ambas partes se han activado los preparativos en forma inusitada, encontrándose numerosos concursos ya abiertos.

Una alteración en la actual situación, tendría naturalmente repercusión en dichas fiestas, tanto en su parte artística como en su aspecto económico.

Desde luego, en las bases que hasta ahora se conocen, existe el propósito de encargar al Directorio único de la Federación Universitaria en perspectiva, que los fondos provenientes de dichas festividades, sean depositados en una institución de crédito con el único objeto de adquirir un bien raíz donde instalar el Hogar Universitario, que constituye una sentida aspiración tanto en la Federación Universitaria de Chile como en la Nacional.

ANTECEDENTES DE LA SITUACION

Los antecedentes que hasta ahora se conocen sobre las recientes gestiones son escasos.

A este respecto, debe darse el debido valor a una reciente comunicación dirigida de común acuerdo al Director de "La Nación", sobre la polémica seguida hasta hace poco, y cuyo texto es el siguiente:

Santiago, 14 de Setiembre de 1923.—Señor Director de "La Nación".—Presente..

Señor Director:

Rogamos a usted se sirva ordenar se inserten en las columnas de ese diario las siguientes líneas:

Después de conversaciones habidas entre los firmantes acuerdan dar por terminada la campaña de prensa—por considerar que únicamente conduce a ahondar las dificultades producidas—y han resuelto dar por retirados todos los términos de las publicaciones hechas que pudieran herir las susceptibilidades de las personas aludidas en ellas.

Saludan con toda atención al señor Director.—**Vicente Vial L.**, presidente Federación Universitaria.—**Sergio Amunátegui**, presidente Federación Nacional.

# LA VISITA SEMESTRAL A LOS ESTABLECIMIENTOS PEN

## ALTOS FUNCIONARIOS DEL PODER JUDICIAL, ACOMPAÑADOS DEL INTENDENTE DE SANTIAGO, RECORRERAN HOY LAS CASAS DE RECLUSION

En el día de hoy se llevará a efecto la visita semestral establecida por la ley, de los funcionarios del Poder Judicial a los establecimientos de reclusión y detención.

La importancia de esta visita es considerable, pues durante ella los funcionarios asistentes recorren los locales en que dichos establecimientos funcionan, imponiéndose de su estado, atención, disciplina y oyendo personalmente las quejas que los hospedados en ellos quieren hacer llegar a los altos funcionarios judiciales.

LA VISITA DE HOY

A mediodía de hoy se iniciará la visita del presente semestre.

A esa hora se constituirá la comitiva en el palacio de los Tribunales, poniéndose después en marcha hacia la Sección de Seguridad.

De la Sección de Seguridad seguirá a la de Detenidos y después a la Cárcel Pública; desde allí continuará a la Escuela de Reforma, ubicada en San Pablo pasado de Matucana, para reanudar la marcha en dirección al Presidio Urbano y Sección de Detenidos por Faltas, Penitenciaría, Escuela Correccional de Niñas y Casa de Corrección de Mujeres.

LOS FUNCIONARIOS QUE CONCURRIRAN

Según informaciones que hemos podido obtener en la tarde de ayer, a la visita de hoy concurrirán el presidente de la Corte Suprema, señor don Braulio Moreno, que la presidirá; actuará como secretario el oficial de la misma Corte, señor Silvestre Vergara; asistirá el Intendente de la provincia, señor Mackenna Subercaseaux; los presidentes de las cuatro salas de la Corte de Apelaciones; el secretario de la Corte de Apelaciones, señor Mateo Fabres; el fiscal de la Corte Suprema, señor Ricardo Reyes; los fiscales de la Corte de Apelaciones, señores Alzérreca y Quijada; los jueces letrados en lo crimin
llagra, Soro Barri
y Aguirre; y los p
cales en lo crimin
za Ferrand y Ma

## EJERCITO Y ARMADA

### COMENDADOR DE LA ESTRELLA D'ANJOUAN

El Gobierno francés acaba de conferir una de las más altas distinciones a uno de los jefes que más se ha destacado en nuestro Ejército: el Teniente Coronel señor Luis Arenas Aguirre.

En efecto, le ha otorgado la condecoración de "Comendador de la Orden de la Estrella d'Anjouan".

La condecoración, que es una artística estrella de
se puede ver en el
acompaña esta informa
entregada ayer con
un diploma y una
carta del Ministro fr
que le comunica que
le confiere el título de
dor de la Orden de
d'Anjouan.

### Escuela Militar

Hoy, a las 4 P. M., se efectuará en la Escuela Militar la inauguración del gimnasio de este establecimiento y la repartición de premios a los vencedores del campeonato de atletismo.

A este acto ha sido invitado el Ministro de la Guerra el jefe de la División, los generales jefes y oficiales de la guarnición y familias de la sociedad.

### Adicto Militar en el

Por decreto de ayer
brado adicto militar
de Chile en el Japón
dante señor Pedro
des.

Para los efectos de
esta designación el
Garretón fué puesto
del Ministerio de R

DESTINACION.—
Víctor Moreno Fritz
do al Regimiento
"Esmeralda".

## EDUCACION

### Escuela de Artes y Oficios

CURSOS NOCTURNOS. — PRORROGA DE UN CONTRATO

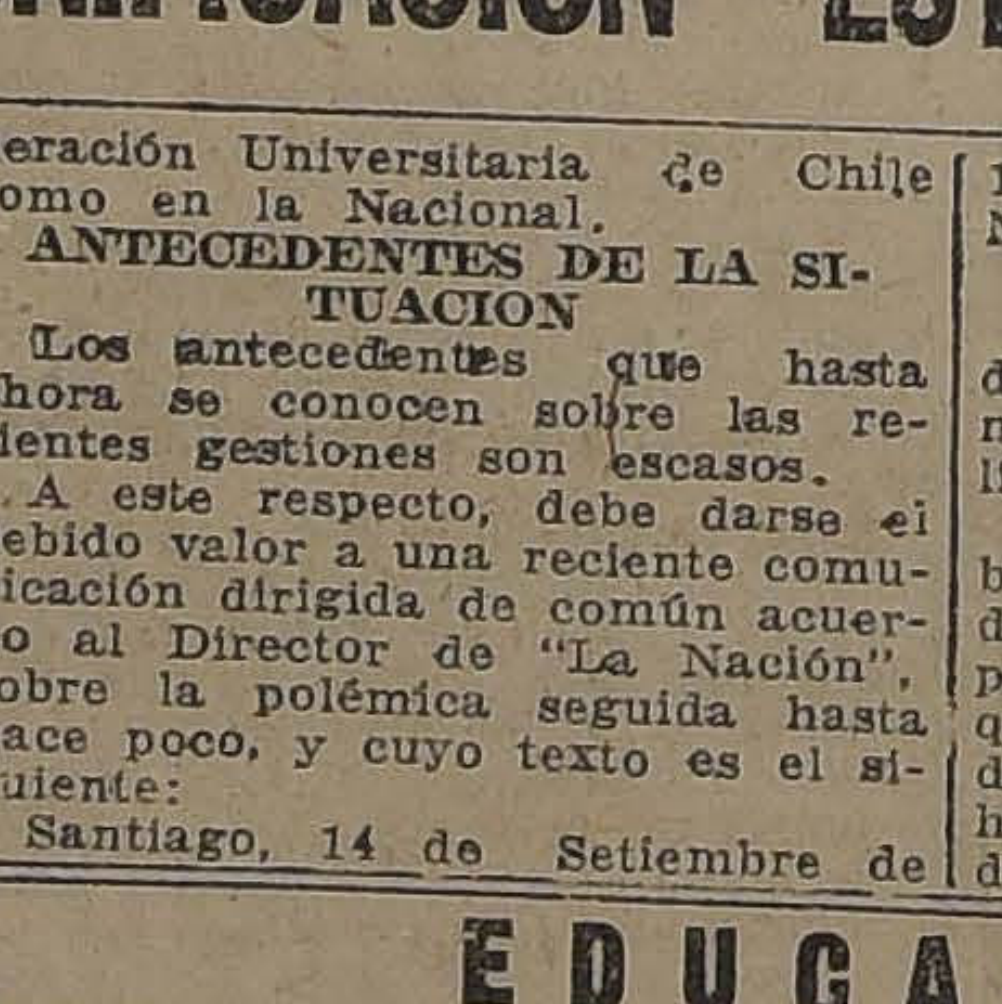

Dr. EDUARDO DE RAMON

Con fecha de ayer, el Gobierno aprobó el plan de horario propuesto por la Dirección de la Escuela de Artes, para el funcionamiento de los cursos nocturnos.

Estos cursos existen desde hace algunos años y cuentan con una matrícula de más de 200 alumnos. En ellos se hace el aprendizaje de mecánico, electricista, herrero, carpintero, fundidor o modelista.

EL PROFESOR REISENEGGER

Ayer se expidió también un decreto por el cual se prorroga por 5 años el contrato celebrado por el Ministro Plenipotenciario de Chile en Alemania con el profesor Kurt Reisenegger.

El doctor Reisenegger es profesor de química industrial de la Escuela de Artes. Por la forma satisfactoria en que ha desarrollado sus clases, el director, don Ramón Montero, pidió hace poco al Gobierno la prórroga de que informamos hoy.

El Ministerio de Industria ha oficiado al de Relaciones para que se ponga en conocimiento del Ministro en Alemania, señor Alfredo Yrarrázaval, este acuerdo del Gobierno y dé cumplimiento a los trámites del caso.

# LA VACANCIA DE LA LEGACION EN URUGUAY

## EL DECRETO ESTA AUN EN EL TRIBUNAL DE CUENTAS

Hace más de diez días, el Gobierno, en atención a que el señor [illegible] Cuevas, había sido propuesto para el cargo de Ministro de Chile en Bélgica, por medio de un decreto declaró vacante el cargo de Ministro en el Uruguay.

Este decreto se encuentra en la actualidad, en el Tribunal de Cuentas para el conocimiento de la Corte.

# 2.o CONGRESO PAN-AMERICANO DE ARQUITE

## DEBIDO AL EXCESIVO TRABAJO DE LAS COMISIONES, LA SESION PLENARIA DEL CONGRESO HA TENIDO QUE SUSPENDERSE

ASISTENTES AL BANQUETE DEA NOCHE EN EL HOTEL SAVOY

Con las diversas reuniones efectuadas ayer en los salones de la Universidad de Chile, hon continuado los trabajos del II Congreso Pan-Americano de Arquitectos.

A pesar de que el programa de festejos ha sufrido algunas alteraciones, en sus puntos esenciales se ha cumplido en todas sus partes.

VISITA AL CLUB DE LA UNION

A las 2.30 de la tarde, los delegados extranjeros, en compañía de la Mesa Diretciva del Congreso y de numerosos arquitectos chilenos, visitaron el edificio del Club de la Unión, acompañados por algunos miembros del Directorio de esta institución y algunos socios. Los delegados visitantes fueron atendidos exquisitamente por los socios del Club.

EL GARDEN PARTY

El Garden Party ofrecido por el Intendente de Santiago en el Cerro San Cristóbal, a las delegaciones visitantes, fué todo un acontecimiento social. A él concurrieron los elementos más destacados de nuestro mundo social, miembros del Cuerpo Diplomático y altas personalidades políticas, administrativas y militares.

EL PROGRAMA DE HOY

Hoy se paralizarán momentáneamente los trabajos del II Congreso de Arquitectos. La sesión plenaria que se había fijado para las 10 de la mañana en la Universidad, se ha debido suspender. Las comisiones de los diversostemas han tratado con tanta amp
tudios puestos a su
que ha sido imposible
en fecha oportuna.
minado a la Mesa Di
postergar la sesión pl
que terminen los inf
de las comisiones.

ALMUERZO EN APOQ

Los miembros y
Congreso serán festejados
un almuerzo, que se
el Hotel de Apoquindo
cual se han adherido
personas.

Después del almuerzo
gados recorrerán los
canos, llegando hasta la
en donde harán una visita
pección.

# LAS FIESTAS PATRIAS Y LA VISITA DE LOS EDILES BRASILEÑOS

## EDA TOTALMENTE CONFECCIONADO EL PROGRAMA DE FESTEJOS.— PERSONAL QUE COMPONDRA LAS DELEGACIONES

Desde el próximo Lunes la ciu- tendrá como huéspedes oficia- a los representantes de las Cá- Municipales de Río Janeiro y San Paulo, que vendrán las festividades patrias y ribuir la visita de los ediles nos que hicieran al Brasil con vo de la celebración del primer nario de esa nación.

**LAS DELEGACIONES EN BUENOS AIRES**

blegramas recibidos desde Aires nos anuncian que los dos brasileños se encuentran ayer día en aquella ciudad de han sido gentilmente aten- por los miembros del Conse- Deliberantes de la capital del

viaje a Santiago lo harán en mbinación que sale mañana Buenos Aires para llegar a chilena el Lunes en la tarde ir inmediatamente a esta ca- donde llegarán el Lunes en especial a la Estación Ma-

**SION SOLEMNE DE LA MUNICIPALIDAD**

I. Municipalidad con el ob- de rendir homenaje al Brasil representantes celebrará el a las 9.30 de la mañana una sesión.

Alcaldía con fecha de ayer ha do el decreto respectivo.

**RAN GARDEN PARTY DEL CERRO SANTA LUCIA**

brillante éxito promete ad- el gran garden-party que la nicipalidad ofrecerá a las guidas damas que acompa- a los señores delegados del

sta reunión social que adqui- características de esplendor, invitadas distinguidas fami- de nuestra sociedad.

fiesta se realizará el día 21 6 de la tarde.

**NINA DE LAS PERSONAS QUE COMPONEN LAS DELEGACIONES**

mos a continuación la nómina señores delegados que vie- n representación de Río Ja- Santos y Sao Paulo:

Janeiro: señores, Cándido Ernesto Garcés, Darío Bin- rique Guimaraes, Egard Tei- Baptista Pereira; secretarios: Nicolau R., dos Santos y Raúl d Barros Maduri-

Paulo: señores Rafael A. Luciano Gualberto, A. Me- Gonçalves; secretario: Sr. t.

Santos: señores J. M. Alfaya Rodríguez y Francisco Paino.

Damas agregadas a las delegaciones: señoras, de Valle Gurgel, Gonçalves; señoritas Carvalho, Helena Gurgel, y señora Gualberto.

**LA RECEPCION A LOS DELEGADOS**

Las delegaciones de las Municipalidades de Río Janeiro, y otras ciudades importantes del Brasil, llegarán, como lo hemos anunciado, el Lunes, para asociarse a nuestras alegrías de los días patrios.

De antiguo, una amistad sin nubes reina entre chilenos y brasileros. Nuestros compatriotas son allá objeto de toda clase de atenciones.

Se nos presenta, pues, la ocasión de retribuir, siquiera en parte, tales atenciones, yendo a recibir a tan buenos amigos de Chile.

El Comité organizador de los festejos invita a todo el pueblo de Santiago a la Estación Mapocho, en la noche del Lunes 17.

Habrá los siguientes puntos de concentración, de donde partirán las columnas a las 9 de la noche hacia la Estación Mapocho: **Avenida Independencia esquina Santos Dumont (antigua Av. Rosario); Plaza de Yungay; Plaza Argentina y Avenida Matta esquina San Diego.**

**LA FIESTA EN CASA DEL Sr. MINISTRO DE HACIENDA**

Enorme entusiasmo ha despertado en nuestra sociedad el anuncio de la gran recepción que en su residencia ofrecerá el Domingo 23 a las 6 de la tarde el señor Ministro de Hacienda don Guillermo Subercaseaux en honor de las delegaciones de concejales brasileños.

Esta brillante fiesta social sin lugar a dudas dejará gratísimos recuerdos a los asistentes, pues es proverbial la gentileza del Sr. Subercaseaux y el encanto que ofrecen las dependencias de su residencia de la Avenida Vicuña Mackenna.

**PROGRAMA DE FIESTAS PATRIAS**

La Comisión Municipal que tiene a su cargo el programa de fiestas populares para la celebración del aniversario patrio ya ha dado término a su cometido y el programa definitivo se dará a la publicidad mañana.

**LA FIESTA DEPORTIVA DEL DIA 23**

El principal número de las fiestas populares sin lugar a duda será el gran campeonato que se realizará el Domingo 23 en los Campos de Sports de Chile, Ñuñoa, a cuyo acto concurrirán las delegaciones brasileñas.

La Comisión especialmente designada para confeccionar el programa de esta fiesta ha acordado realizar los siguientes números:

2 P. M. Match de foot-ball entre los cuadros seleccionados de la Asociación Santiago y Liga Metropolitana.

3.30 P. M. Gran campeonato atlético con las siguientes pruebas:

1.o Carrera de 100 metros.
2.o Carrera de 400 metros vallas.
3.o Salto con garrocha.
4.o Carrera de 5,000 metros.
5.o Lanzamiento del disco.
6.o Posta de 4x100 metros.

Además se realizarán interesantes encuentros de box entre competentes aficionados y un gran partido de basket-ball.

La Municipalidad con el objeto de recompensar a los vencedores de las pruebas de foot-ball, atletismo, box y basket-ball, ha acordado invertir la cantidad de 1,500 pesos en compra de medallas y trofeos.

**A LOS EMPRESARIOS DE TEATROS Y CINES**

El señor Alcalde nos pide solicitar a los dueños de teatros y cines de la capital, se sirvan, siguiendo la noble costumbre de otros años, remitirle entradas a sus espectáculos para repartirlas entre los niños de las escuelas y desvalidos, con el fin altruista de contribuir a las alegrías propias de las festividades patrias.

Las entradas pueden ser remitidas a nombre del señor Rogelio Ugarte, sala de la Alcaldía, Municipalidad.

**INSTRUCCIONES AL VECINDARIO**

La Alcaldía, con el objeto de presentar la ciudad en un buen estado de aseo y de higiene, ruega al vecindario se sirva cumplir las siguientes instrucciones con este objeto:

1.o Barrer las veredas antes de las 8 A. M.

2.o No sacudir alfombras, pisos, etc., en las ventanas que dar a la calle.

Además ha dado instrucciones a la Policía de Aseo que se haga el lavado de las calles con el agua que se riegan las cunetas.

# INTERNACION DE MERCADERIAS EXTRANJERAS

## DEBERA HACERSE UNA MANIFESTACION DE LAS MERCADERIAS QUE NO PERTENEZCAN AL EQUIPAJE DE LOS VIAJEROS QUE ENTREN AL PAIS

Con el fin de garantizar el pago de los derechos aduaneros por las mercaderías extranjeras que se internen a nuestro país, y a petición del Ministerio de Relaciones y de la Superintendencia de Aduanas el Ministro de Hacienda, señor Guillermo Subercaseaux, en la mañana de ayer, ha expedido un decreto por el cual se dispone que los capitanes de naves y los conductores de trenes internacionales que arriben al país, exigirán a los pasajeros que deban desembarcar en Chile una manifestación detallada, por escrito y con su firma, de las mercaderías de procedencia extranjera no comprendidas en la clasificación de "equipaje" de la Ley Arancelaria, que traigan con éste.

En caso de que los pasajeros no traigan estas mercaderías, deberán hacer la declaración en este sentido.

Para este objeto los capitanes o conductores deberán entregar a los pasajeros los formularios necesarios para estas declaraciones, los que deberán ser entregados por los mismos capitanes o conductores inmediatamente de llegar al puerto que corresponda, junto con la lista de los pasajeros.

La falsedad de las declaraciones será sancionada con arreglo a la Ordenanza de Aduanas y al Código Penal.

Las declaraciones escritas en idioma extranjero, si las oficinas de aduanas lo estiman conveniente, podrán ser traducidas al español, a costa de los interesados.

Este decreto ha sido trascrito en la mañana de ayer a todas las reparticiones de las Aduanas.

## Monumento Balmaceda

| | |
|---|---|
| Suma anterior. . . . | $ 10,861.80 |
| Enrique Lillo. . . . | 200.00 |
| María del C. Mackenna de Eastman. . | 3,529.65 |
| Total. . . . . | $ 14,591.45 |

Se ruega a los erogantes hacer sus depósitos en el Banco Edwards o Banco Español y entregar el memorándum correspondiente al tesorero general señor Otto Meyerholz.

"Señor don Otto Meyerholz. — Presente.

Muy señor mío: Tengo el agrado de adjuntarle a la presente, memorándum número 6491 del Banco A. Edwards y Co. por $ 3.529,65, cantidad que he depositado a la cuenta corriente "Monumento Balmaceda" por orden de la señora María del Carmen Mackenna de Eastman, quien eroga esa suma en cumplimiento a la voluntad manifestada por su esposo señor don Adolfo Eastman.

Estimaré a usted se sirva enviarme un recibo en el cual se acredite la entrega de la cantidad arriba indicada.

Saluda a usted atentamente su S. S.—(Firmado): Jorge Eyzaguirre H."

# FLETES FERROVIARIOS

### SE PROPONE UNA MODIFICACION PARA LA MOVILIZACION DEL SALITRE

El Consejo de los Ferrocarriles ha dirigido una nota al Ministerio del ramo, haciéndole presente que para secundar los propósitos del Gobierno, en orden a incrementar el uso del salitre, con lo cual se aumentaría la producción agrícola, y se aumentaría asimismo los transportes, habría conveniencia en fijar una tarifa especial para el transporte del salitre.

En consecuencia, pide la aprobación de la siguiente tarifa:

Diez centavos oro de 18 peniques por cada expedición de salitre de 5 a 6 kilos.

JABON
BORAXOL
SIN RIVAL

# ASAMBLEA PRO-SALVACION DE LA RAZA

## LA INTERESANTE REUNION DE DELEGADOS DE HOY EN LA TARDE

El Comité Pro Salvación de la Raza, que naciera a la vida activa en el pasado mes de Agosto con el aplauso unánime de todas las instituciones sociales, ha venido desarrollando en este último tiempo una gran actividad en favor del mayor éxito de la misión para la cual fuera fundado.

En este último tiempo, el Comité, en reuniones de delegados ha venido efectuando el estudio de la declaración de principios que se mantiene aún, y para lo cual se ha citado para esta tarde.

La reunión de hoy, que será a las cuatro de la tarde en el local social de la calle Bandera 166, altos, tiene una gran importancia, por tenerse que resolver en ella la cuestión de la declaración de principios, y además, varios otros asuntos que serán sometidos por el directorio a la consideración de la asamblea.

Por este motivo, se nos ha pedido rogar a los delegados de las diversas instituciones adheridas a esta asamblea, la mayor asistencia posible y la puntualidad en la hora, para desocuparse temprano.

# EL PROCESO CONTRA "LA PODEROSA"

## LA CORTE DE APELACIONES APRUEBA LA RESOLUCION QUE MANDA SOBRESEER DEFINITIVAMENTE EN LA CAUSA

El público está informado de las diversas incidencias procesales habidas en la causa que en uno de los Juzgados del Crimen se sigue contra la Sociedad de Sorteos La Poderosa.

Oportunamente informamos que en primera instancia se había mandado sobreseer definitivamente, y que el Ministerio Público había apelado de esa resolución.

Elevados los autos a la Corte de Apelaciones, para conocer de la causa, el Promotor Fiscal se desistió de su recurso, en vista de lo cual el tribunal aprobó la resolución en cuestión.

## Carbón para el Ferrocarril de Arica a La Paz

Ayer se abrieron en el Ministerio de Ferrocarriles las propuestas pedidas para el suministro de 5,000 toneladas de carbón para el ferrocarril de Arica a La Paz.

Se presentaron los señores Leo C. Kenvich, ofreciendo carbón australiano al precio de 31.33 oro de 18d. la tonelada, puesto en Arica; Compañía Minera e Industrial de Chile, ofrece carbón arneado de Lota, puesto en ese puerto, a 60 pesos moneda corriente; Compañía Schwager, por carbón arneado, puesto en Arica a 85 moneda corriente.

# SERVICIO METEOROLOGICO DE "LA NACION"

14 DE SETIEMBRE DE 1923

## OBSERVACIONES METEOROLOGICAS LOCALES

esión atmosférica m|m., a 45° lat: 7h., 719,0; 14h., 21h., 718,5.

medad relativa o|o: 7h., o; 14h., 48 o|o; 21h., 81 o|o.

nsión del vapor de agua, 7h., 9,7; 14h., 6,1; 21h.,

mperatura del aire, 0° C.: 12,2; 14h., 15,2; 21h., 10,5.

rección del viento y grado fort: 7h., NW-1; 14h., 21h., S-1.

locidad, metros por minu- h., 172; 14h., 281; 21h., 118.

bulosidad (décimos) y den- 7h., 10-1; 14h., S-1; 21h.,

po de nubes y dirección: Str; 14h., Cu; 21h., —

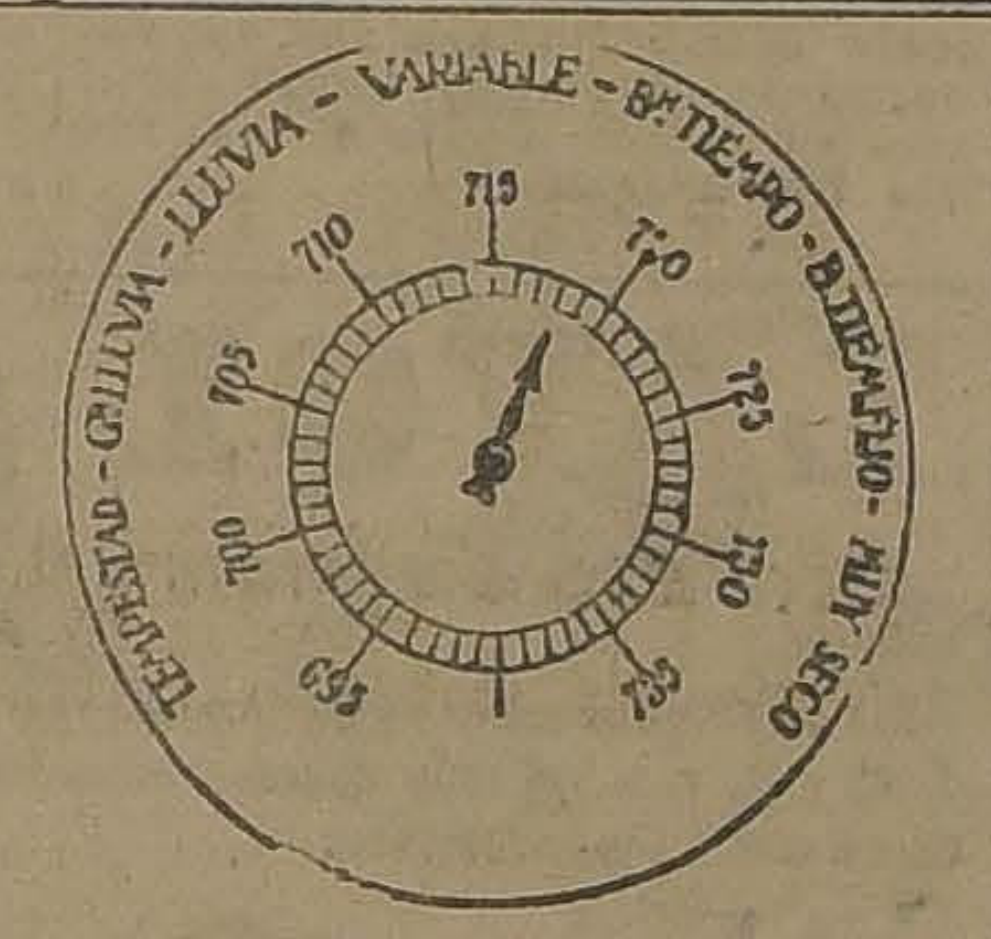
TEMPESTAD - G. LLUVIA - LLUVIA - VARIABLE - B.n TIEMPO - B.n TIEMPO FIJO - MUY SECO
695
700
705
710
715
720
725
730
735

Visibilidad y titilación (de 0 a 4): 7h., 2; 14h., 2; 21h., 2-3.

Agua caída, milímetros: 7h., 0,6; 14h., —; 21h., —

Temperatura del aire máxima: 16,8.

Temperatura del aire mínima: 6,4.

Oscilación térmica en 24 horas: 10,4.

Viento dominante m|m: SW.

Agua caída en 24 horas: 0,6.

Agua caída hasta la fecha: 307,3.

Hidrometeoros: rocío, llovizna de noche.

Anotaciones generales: Existen dos grandes manchas solares.

## OBSERVACIONES METEOROLOGICAS GENERALES

RESION ATMOSFERICA.— gimen isobárico se mantie- iguales condiciones que el anterior.

anti-ciclón se encuentra en ano, pasando la isobara de mm. tangente a Isla Mocha an Fernández.

la zona extremo sur del se desplaza la gran depresión ciclónica aparecida última-

presión atmosférica ha su- en todo el país.

ENTOS.—En las zonas nor- central han predominado vientos del Sur y Suroeste regular intensidad.

firmando exactamente, pronósticos anteriores, temporal se ha desencade- en la región Sur y extremo del país. En Angol, Arauco, uén, Nueva Imperial, Temuco, Toltén y Loncoche, desde las últimas horas de la tarde ha soplado el viento del Norte con gran intensidad. Desde Chiloé al Sur reina el temporal con gran violencia.

TEMPERATURA.—La temperatura se ha manifestado moderada en la Zona Central y fría en el Sur.

Las temperaturas máximas a menudo han alcanzado a 20 grados entre Santiago y Talca.

Las mínimas, por lo general, no han descendido bajo cero en el valle central.

En Lonquimay se observan 2,4 grados bajo cero y en Punta Arenas 1,4 grados bajo cero.

NEBULOSIDAD.—La nebulosidad ha sido elevada en la costa de la zona Norte entre Arica y Caldera.

En la Zona Central se han producido nublados parciales entre Aconcagua y Linares.

En el Sur permanece nublado desde la provincia de Malleco hasta Punta Arenas.

HIDROMETEOROS.—La lluvia que se había iniciado con intensidad al sur de Chiloé, se ha extendido en las últimas horas de la noche hasta Valdivia.

En la región de Magallanes, según los últimos radiogramas recibidos, continúa la borrasca de nieve con gran intensidad. La altura de la nieve alcanza considerable espesor, reinando un frío intenso.

En Juan Fernández llueve con intermitencias, alcanzando la precipitación hasta las 7 horas de la mañana a 2,0 mm.

## ANUNCIOS METEOROLOGICOS

### Buen tiempo en la Zona Central — Mal tiempo en el Sur

RACTERES GENERALES DEL TIEMPO

istirán dos regímenes at- féricos perfectamente defi-

Régimen de altas presio- en la zona Central, carac- do por:

en tiempo en sus caracte- generales.

mperatura moderada.

tos dominantes del Sur.

Régimen ciclónico en la Sur, caracterizado por:

l tiempo en toda la zona.

uvia y vientos dominantes Norte.

mperatura relativamente

ANUNCIOS PARA LA ZONA NORTE

Nublados parciales en la costa.

Predominarán los vientos del Sur.

Temperatura moderada.

ANUNCIOS PARA LA ZONA CENTRAL

Buen tiempo en sus caracteres generales.

Vientos dominantes del Sur.

Nublados parciales.

Temperaturas moderadas.

ANUNCIOS PARA LA ZONA SUR

Mal tiempo en casi toda la zona.

Predominarán los vientos del Norte.

Temperatura relativamente fría.

Lloverá con intermitencias.

ANUNCIOS PARA LA COSTA

Los anuncios dados para cada zona, serán aplicables, en general, a sus costas respectivas.

La temperatura se manifestará moderada.

Predominarán los vientos del Norte desde Punta Tumbes al Sur.

Reinará gruesa marejada en la costa de Arauco y Valdivia, y temporal en Chiloé.

¡CALZADO!
A Precios Irrisorios
BANDERA 530 entre Catedral y Santo Domingo
PARA LAS FIESTAS PATRIAS, LIQUIDAMOS NUEVAS REMESAS CON 40% MENOS DE LOS COSTOS EN FABRICA

Para Señoras

| | |
|---|---|
| ZAPATON de cabritilla negra, "Récord"... | $ 9.80 |
| ZAPATONES y zapatillas en varios modelos, taco cubano de cabritilla negra, liquidamos 800 pares, valen en fábrica $ 18, sólo, a... | $ 12.00 |
| 5,000 PARES de cabritilla charolada, en modelos de moda, en taco cubano, su precio en plaza, es de $ 22, liquidamos, sólo, a... | $ 15.80 |
| ZAPATILLAS Reina, con suplente y hevilla de mostacilla, cabritilla negra... | $ 14.80 |
| ZAPATILLAS Reina, con suplente y hevilla de mostacilla, acharolada... | $ 17.80 |
| ZAPATILLAS de gamuza importada, en taco Luis XV, de plantilla... | $ 42.00 |
| ZAPATILLAS de gamuza en taco Luis XV, liquidamos, a $ 30 y... | $ 20.00 |

DE UNA plantilla recibimos un bonito surtido que los liquidamos a precio de fábrica

Para Caballeros

| | |
|---|---|
| BOTIN de box-calf negro, gran réclame | $ 15.50 |
| BOTIN de box-calf negro, cosidos, de primera, réclame... | $ 20.00 |
| BOTIN de box-calf, tipo WOK-OVER, réclame... | $ 21.00 |
| BOTIN de box-calf, emplantillado a mano, réclame... | $ 23.00 |
| ZAPATON box-calf negro, emplantillados, réclame... | $ 23.00 |

Colegiales

| | |
|---|---|
| BOTIN de box-calf negro, cosido, "ganga", del 36 al 38, $ 14, del 33 al 35... | $ 13.00 |

| | |
|---|---|
| BOTIN de box-calf, tipo WOK-OVER, de la réclame, del 36 al 38, $ 16.80, del 33 al 35... | $ 14.50 |
| BOTIN de cabritilla acharolada, con caña de previl... | $ 19.00 |

Calzado para Señoritas

| | |
|---|---|
| VARIOS modelos de cabritilla negra, en 1/2 taco... | $ 13.00 |
| VARIOS modelos en cabritilla acharolalada, en 1/2 taco... | $ 15.80 |
| ZAPATON de cabritilla negra en taco bajo, ganga... | $ 9.80 |

Sigue la Semana de los Niños
Compañía Nacional de Calzado FABRICANTES EN GRANDE ESCALA
VENTAS POR MAYOR Y AL DETALLE BANDERA 530
¡AVISO!— AVISAMOS A NUESTROS CLIENTES QUE PARA DAR MAYOR FACILIDAD PARA HACER SUS COMPRAS, MAÑANA DOMINGO ABRIREMOS HASTA LAS 12 1/2 P. M.

COLOSAL OFENSIVA COMERCIAL
LA CASA MATEO DELPORTE domina desde HOY en los crepes marrocain y en las esponjas
Hoy realizará durante todo el día, crepes desde $ 4.50 el metro, de 1 metro de ancho, hasta $ 20, de 1.40, pura lana.
Lanilla para banderas, pura lana, 1.40 de ancho, a $ 8 el metro. . Piqué afranelado (saldos), a $ 2.50 el metro.
Los PRECIOS serán FIJOS -:- La Casa no cerrará el LUNES
NOTA IMPORTANTE: No olvidarse que la Casa Mateo Delporte es única, no tiene sucursales, no está ubicada en esquina sino en medio de la cuadra, en
Rosas 1260, entre Morandé y Teatinos

# CRONICA POLICIAL

## UN TEMIBLE BANDOLERO DE 22 AÑOS

### ASALTA Y DESPOJA A LOS TRANSEUNTES EN EL CAMINO DE IBACACHE, Y ASESINA EN EL DE CODIGUA

### Lo detienen en un calabozo de la policía de Chocalán, y desaparece misteriosamente

### Un caballo ensillado y la cuesta de la Toloza le sirven para su fuga

La Sección de Investigaciones del Cuerpo de Carabineros que funciona anexa al Regimiento Ferrocarrileros y que en estos últimos tiempos ha logrado efectuar importantes pesquisas prestando valiosa ayuda a la justicia criminal, ha obtenido hace pocos días un nuevo éxito con la detención del audaz delincuente Clodomiro Escárate Acevedo, que tiene encima varios procesos como autor de numerosos delitos, entre ellos algunos salteos y homicidios.

El juzgado del crimen de Melipilla había expedido orden de prisión contra Escárate con fecha 26 de Febrero del presente año, pero todas las tentativas para poder aprehenderlo no habían dado resultado favorable alguno.

**¿QUIEN ES CLODOMIRO ESCARATE?**

Entre los antecedentes que existen en contra de este malhechor que apenas cuenta con 22 años, figuran los siguientes:

En Octubre de 1922 efectuó un salteo que le produjo algunas utilidades y que dejó demostrado de lo que era capaz este sujeto si seguía en el camino del mal.

En ese tiempo se dirijían a la Hacienda Ibacache unos cuantos carreteros de esa propiedad, cuando fueron asaltados por un mocetón que iba armado y que les ordenó hacer alto.

Como no fuera obedecido en el acto, hizo fuego e hirió a uno de esos carreteros en la pierna izquierda, lo que bastó para que todos se detuvieran inmediatamente como movidos por un resorte.

En seguida se apoderó de todo el dinero que conducían sus víctimas, de una manta de castilla y de un revólver de 9 mm. que para su seguridad llevaba uno de los carretoneros, pero que en el momento del asalto olvidó que lo tenía en su bolsillo.

**EN CODIGUA**

El día 7 de Febrero de 1923 se encontraba nuestro hombre remoliendo en casa de Ana Cornejo, ubicada en Codigua.

Escárate se hallaba feliz en esa fiesta y muy tranquilo, pues ya había olvidado su anterior hazaña y ni recuerdos le quedaban de sus víctimas del año anterior.

Allí bebió en abundancia, charló con los demás que se encontraban en la tertulia, enamoró con las chiquillas de la casa y danzó la popular cueca en la que es un verdadero lince.

Y en la noche, cuando el licor hacía su efecto, se sintió mal y se retiró de casa de la Cornejo en busca de la de su padre, don Pedro Escárate, quien no conocía todas las bribonadas de su hijo.

Eran las 9 de la noche cuando Escárate salía al camino después de despedirse de los demás contertulios.

**UN HOMICIDIO**

En el trayecto se encontró con Servando Acevedo Poblete, el que venía tranquilamente en sentido contrario.

Cuando estuvieron frente a frente, sostuvieron un altercado y según expone Escárate, Acevedo lo agredió con un chicote que llevaba en las manos.

Y como él no iba dispuesto a que lo agredieran o lo insultaran, se le fué encima como un tigre y lo derribó a bofetadas.

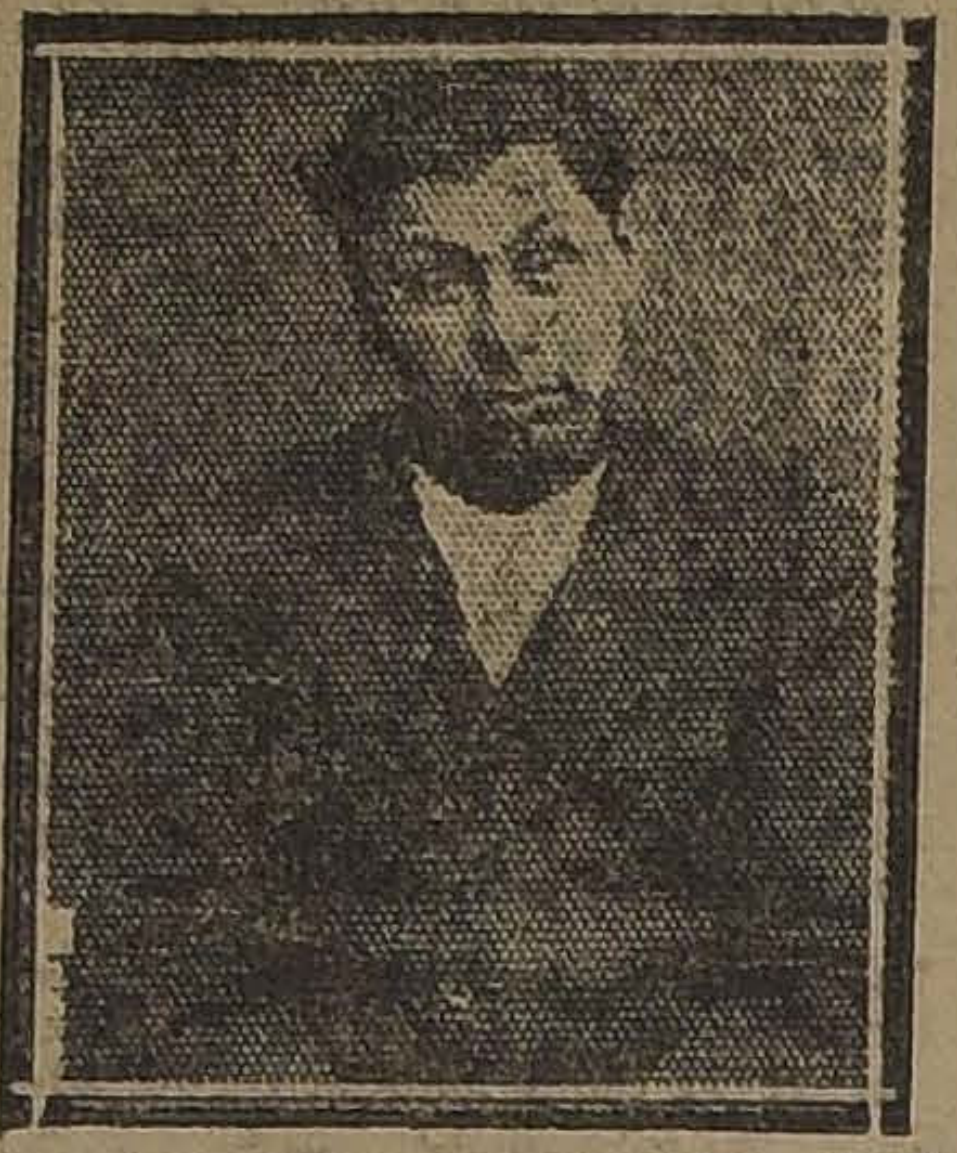

CLODOMIRO ESCARATE ACEVEDO

Pero para mala suerte de Acevedo, fué a caer a un canal donde pereció ahogado.

Esta es la exposición que hace el homicida, agregando que obró en defensa propia, pero las investigaciones que se hicieron a raíz de este crimen, dejaron de manifiesto que Acevedo había sido asesinado y su cadáver arrojado al canal.

**A DISPOSICION DEL JUZGADO DEL LUGAR**

Al día siguiente de la muerte de Acevedo la familia de éste encontró el cadáver de su deudo en el canal donde había sido arrojado la noche anterior.

Inmediatamente dió cuenta a la policía de este hecho y como las sospechas recayeron en el acto sobre Escárate, éste fué detenido y puesto a disposición del juzgado de Codigua.

El funcionario judicial encargado de este tribunal oyó al detenido y a las personas que se presentaron a declarar respecto del muerto.

Y terminó por declarar reo a Clodomiro Escárate.

**HACIA CHOCALAN**

De orden del mismo juzgado que lo declaraba reo, Escárate fué trasladado a Chocalán donde debía permanecer en el cuartel de policía.

La orden del juez era la de que este individuo debía permanecer encerrado en un calabozo hasta que los antecedentes pasaran al juzgado de letras que debía conocer en el asunto.

Sin embargo, el delincuente parecía no darle importancia alguna a la prisión que debía cumplir a su traslado a Chocalán, punto donde no tenía las relaciones que en Codigua.

Pero el hombre tenía razón, porque bien poco iba a significar para la justicia su detención que sólo debía ser momentánea, según estaba escrito en los anales de la vida del audaz delincuente.

**UNA EVASION MISTERIOSA**

Llegó a Chocalán el tal Escárate y como lo había ordenado el juez de Codigua, fué trasladado al cuartel de policía de ese lugar.

Y como lo ordenaba también el juzgado, se le encerró en uno de los calabozos.

Pero esa misma noche desaparecía el delincuente dejando como única huella un forado que había abierto en la muralla y una barreta que le sirvió maravillosamente para su trabajo.

En la misma puerta del calabozo lo esperaba un caballo ensillado y las indicaciones escritas del camino que debía tomar para llegar a Santiago donde permanecería oculto los primeros días a fin de despistar a sus perseguidores.

La evasión había sido muy bien hecha y el reo prófugo no fué jamás encontrado por parte alguna.

Siguiendo la cuesta de la Toloza, el reo dió un adiós a la policía de Chocalán.

**LOS CARABINEROS EN ACCION**

En vista de que la detención de este reo se hacía cada día más difícil, el juzgado del crimen de Melipilla donde también se le siguen diversos procesos, dió orden de prisión en su contra y encomendó a los carabineros su cumplimiento.

La Sección de Investigaciones de este cuerpo se hizo cargo de las pesquisas con todo éxito.

El ayudante de la Sección, don Leopoldo Indo y el agente don Pedro García, fueron los héroes de la jornada.

El delincuente cayó en poder de estos detectives cuando menos se lo imaginaba y tal vez en los momentos que se creía más seguro que nunca en su escondite.

Y con fecha de ayer fué trasladado a Melipilla a disposición del juez del crimen de ese pueblo con todos los antecedentes del caso.

### El curso de detectives

**LOS ALUMNOS APROBADOS**

En el exámen del tercer curso de aspirantes a agentes que tuvo lugar el día 11 del presente, fueron aprobados los siguientes candidatos, con los puntos que se indican:

Ramón Montano de la Vega Escobar, 30; Carlos Concha Droguett, 29; Teófilo Pavez Peña, 29; Emiliano Gabler Larraguibel, 28; Enrique Rosales Medina, 27; Juan Rojas Muñoz, 27; Juan Caroca Vergara, 26; Ernesto Soto Soto, 26; Carlos Frías Fuenzalida, 25; Carlos Orrego Astorga, 25; Edmundo Rodríguez Benítez, 25; Miguel Saavedra Valderrama, 25; Casimiro Campos Muñoz, 24; Roberto Castro Alfaro, 24; Carlos García Vásquez, 24; Abel Vergagas Vargas, 24; Julio Contreras Morales, 23; Germán Sáez Vásquez, 23; Alfredo Salvo Cárdenas, 23; Humberto Gana Campos, 23; Florindo Hernández Redoles, 22; Luis Humeres Cortés, 22, Roberto Moraga Arriagada, 22; David Ruiz Tagle Sánchez, 22; Reinaldo Fuentealba Baeza, 21; Julio González Bustos, 21; Manuel Plaza Aguilar, 21; y Domingo Seguel Sepúlveda, 21.

**SOBRE UN DENUNCIO**

A propósito de una publicación hecha ayer acerca de flagelaciones que Alberto Mora Retamales dice haber sufrido de parte de los agentes de carabineros que tienen a su cargo la vigilencia de los andenes de la Estación Central, aquellos nos han manifestado lo siguiente:

En circunstancias que el individuo reclamante estaba en los andenes de la Estación vendiendo pasadores de zapatos y el diario "Federación Obrera", negocios que son estrictamente prohibidos en ese recinto, fué sorprendido por uno de los agentes, Enrique Sánchez, que trató de aprehenderlo; pero Mora huyó con tan mala suerte, que cayó al suelo, infiriéndose posiblemente algunas lesiones leves en la cara, lesiones que no le impidieron seguir su fuga, no existiendo, por lo tanto, las flagelaciones en referencia.

## ASESINO A SU MUJER Y DESAPARECIO DEL HOGAR

### DESPUES DE DOS MESES LO RECONOCEN EN VALPARAISO Y LO DETIENEN

El 14 de Julio último en la habitación del matrimonio compuesto por Luis Zamora Montoya y Julia Vera, se desarrolló una tragedia, cuyas fatales consecuencias habían permanecido ignoradas para el público.

En uno de esos altercados que son frecuentes en nuestro pueblo y especialmente en los matrimonios en que los caracteres de los cónyuges no se avienen, se produjo la desgracia que pasamos a relatar:

Zamora que es casado legalmente con la Vera dió a esta tales golpes que la dejó poco menos que exánime.

Cuando éste comprendió la gravedad del hecho que había cometido se retiró el lugar del suceso ausentándose de Santiago.

La Vera fué conducida a la Asistencia Pública, donde dejaba de existir poco después a consecuencias de sus heridas.

Este hecho fué puesto en conocimiento del Juzgado del Crimen de turno, que lo era entonces el servido por el señor Soro Barriga, y quien dispuso que se iniciaran las investigaciones del caso y se aprehendiera al culpable.

Pero esta última disposición judicial no pudo llevarse a efecto porque Zamora no se encontraba en Santiago y se ignoraba su paradero.

Sin embargo, en estos últimos días se avisó al Juzgado sumariante, por las autoridades policiales de Valparaíso, que el prófugo se encontraba en ese puerto desde hace algún tiempo.

El juez señor Soro Barriga envió inmediatamente con fecha última un exhorto telegráfico para su detención y trasladó a esta ciudad a fin de que responda a las acusaciones que se le hacen de que sea el autor de las heridas que causaron la muerte de su esposa Julia Vera.

Cigarrillos La Vencedora

HABANOS SELECCIONADOS

80 cts

LA CAJETILLA

## UN AUDAZ GOLPE DE MANO EN PLENO DIA

### EN LORD COCHRANE ESQUINA DE COPIAPO SE DESPOJA A UN COBRADOR DE UN MALETIN CONTENIENDO $ 4,000

### Los delincuentes emprenden la fuga en un auto

Don Belisario Zavala, domiciliado en calle de San Ignacio 1845, fué víctima ayer tarde de un audaz despojo en calle de Lord Cochrane esquina de Copiapó.

Este caballero sirve desde hace muchos años el puesto de cobrador de la Fábrica de Jabón de los señores Parraguez Hermanos, y diariamente recorre las numerosas sucursales y negocios que mantienen relaciones comerciales con la firma con el objeto de percibir el dinero que corresponde a las ventas.

Como es ya una persona de edad bastante avanzada, hace el recorrido en un pequeño carruaje que gobierna él mismo.

Ayer en circunstancias que descendía de su carruaje en el punto indicado, notó que un individuo se apoderaba de un maletín que contenía una suma superior a la de $ 4,000 y se lo entregaba a otro sujeto que se encontraba cerca.

Y en los mismos instantes que se daba cuenta del despojo de que era víctima, el sujeto que recibía el maletín tomaba un auto y desaparecía de los contornos.

El señor Zavala dió la alarma y mientras todos perseguían el auto en que huía el individuo que se llevaba el maletín con el dinero, el principal culpable, es decir el que se apoderó de ese objeto y lo sustrajo del interior del carruaje, tomaba con toda tranquilidad diverso camino sin ser molestado por nadie.

Cuando las personas que perseguían el auto se convencieron de la inutilidad de sus esfuerzos, regresaron al lugar de partida en busca del otro culpable, pero como se comprenderá éste no se encontraba ni cerca de la calle de Lord Cochrane esquina de Copiapó.

La víctima se presentó a la Comisaría donde dió cuenta del despojo de que había sido víctima y se avisó a la Sección de Seguridad, la que ha iniciado las investigaciones para dar con el paradero de los audaces apaches.

AGUA DE COLONI
"GOYESCAS"
El mas esquisito y
duradero perfum

## EL PROCESO DE LAS FLAGELACI

### EL JUEZ SEÑOR VILLAGRA TOMA NUMEROSAS CIONES EN ESTOS ULTIMOS DIAS

### Nuevas presentaciones del reo Manuel G

Hasta hace poco se encontraba en poder del Ministro de la Corte de Apelaciones señor Carreño Góme*z* el proceso que se instruía contra algunos funcionarios policiales acusados de flagelaciones al reo Manuel Guerra González, individuo de pésimos antecedentes y que actualmente se encuentra en la Cárcel Pública.

Por disposición del tribunal superior ese proceso bajó al Primer Juzgado del Crimen servido por el juez señor Villagra, magistrado que deberá seguir su tramitación.

En estos últimos días el juez le ha dedicado a este proceso atención preferente, tomando numerosas declaraciones a los funcionarios inculpados y constituyéndose en el local donde dice el reo que fué flagelado.

Han declarado
médicos que han
Guerra.

El mismo
secretario del Pri
después al del S
bía, entrado a

En consecuencia
proceso el secreta
Juzgado, señor P
ción del magistrado

En una presenta
cientemente el ju
gra, el reo Guerra
de Ventura Matura
nes acusa de ser
responsables de
de que dice haber

Como se ve, esa
a un período
consecuencias que
al reo o a los que
autores de esa

**LAVOL**

La picazón y el dolor desaparecen al instante.

LAVOL es el mismo gran remedio para las enfermedades de la piel, que los más renombrados doctores están usando ahora con éxito asombroso.

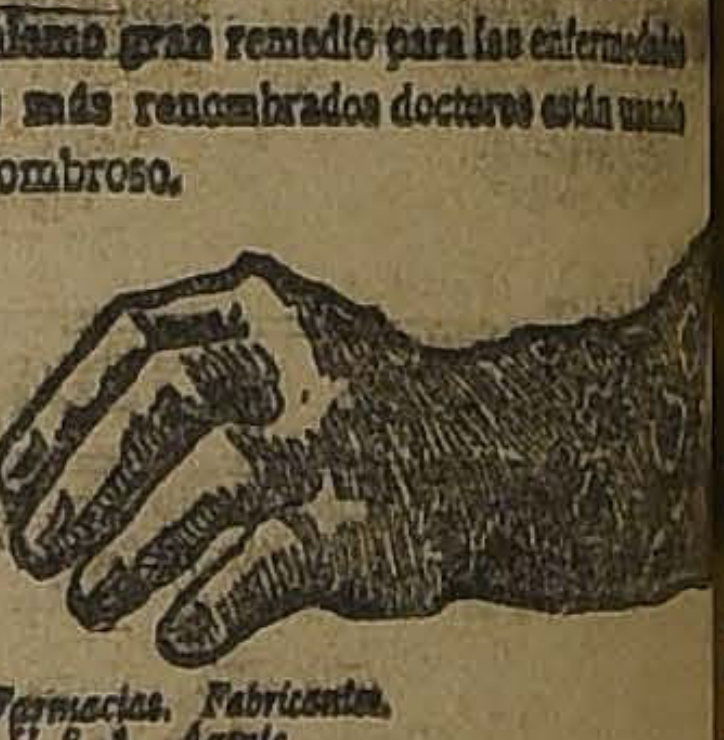

Las terribles llagas, escamosidades y desagradables erupciones desaparecen en una semana.

Se vende en todas las Farmacias. Fabricantes. D. D. D. Co. Chicago, U. S. A. Agents

DAUBE Y CO.
VALPARAISO - SANTIAGO - CONCEPCION

**¡NO COMPRE SU SOMBRERO!**

SIN VISITAR ANTES NUESTRA CASA

Que le ofrece un inmenso y selecto surtido para el gusto más exigente, a precios sumamente BAJOS, de lo que desde luego se puede convencer.

SOMBRERO paja rustic ... ... ... ... ... $ 11.90
SOMBRERO paja gruesa, cinta fantasía ... $ 14.90
SOMBRERO paja fina... ... ... ... ... $ 18.90
SOMBRERO gran fantasía... ... ... ... $ 24.90

NO CONFUNDA

**Sombrerería La Competidora**

PUENTE 760, ENTRE SAN PABLO Y ROSAS, UNICA EN LA CUADRA

**MADERAS RAULI**

En diferentes dimensiones, entrega inmediata,

VARGAS Y CRUZ

HUERFANOS 1223—OFIC. 7—CASILLA 1111

CHAMPAGNE
POMMERY & GRENO

El Champagne de moda en todas las manifestaciones distinción y aristocracia.

CONCESIONARIOS: WEIR, SCOTT & Co.

S-15

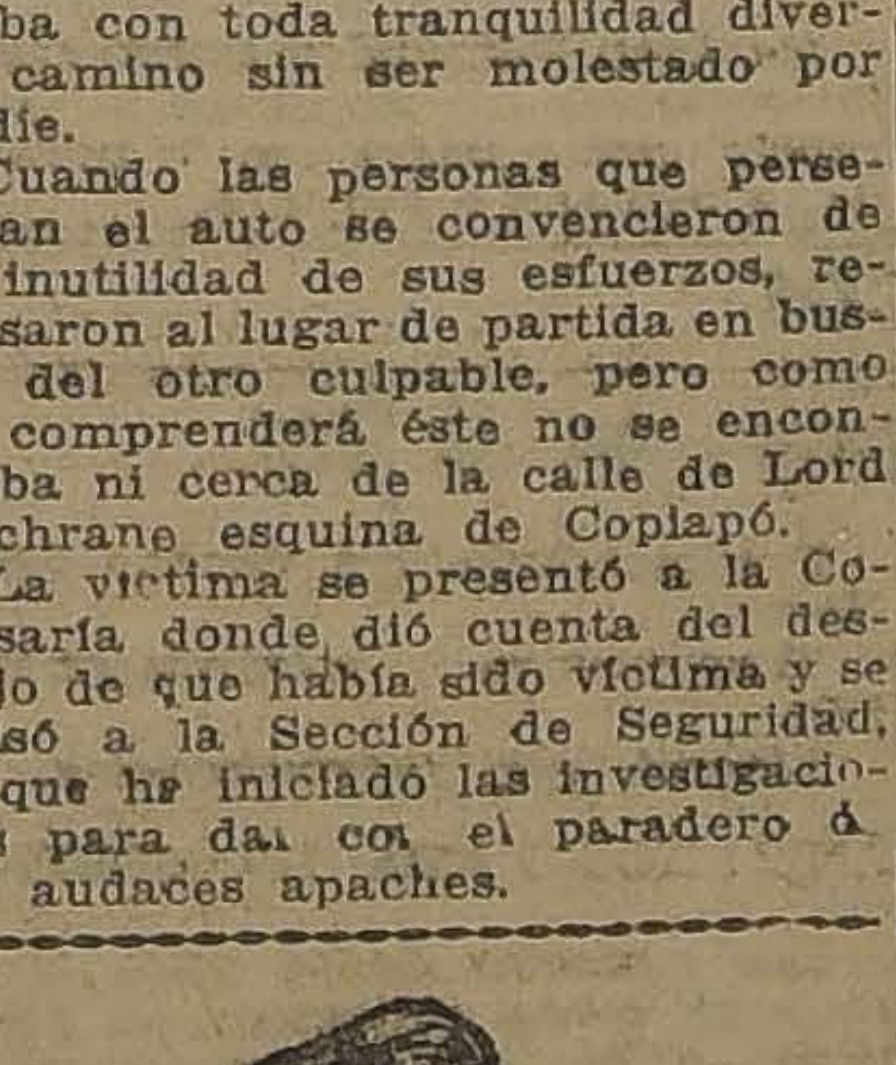

Los corsés de

**"LA FLOR DEL DIA"**

son de formas superiores, y no son caros.

Réclame de Calzado fino para señoras.

SAN ANTONIO 98, esq. MONEDA
S-19

**Señora Dueña de Casa:**

EL DIECIOCHO SE APROXIMA.—Al hacer su de vino, sírvase tener presente que los vinos de la

**Viña Benít**

no tienen rival en calidad y precio.

DEPOSITO GENERAL: San Igna

TELEFONO 646, CENTRAL

**SALITRE**

ADELANTARSE A HACER SUS PEDIDOS.—YA ESTA PROXIMA LA EPOCA OPORTUNA PARA SU APLICACION. — PUEDE PERDERSE UNA SIEMBRA SI NO SE ABONA A TIEMPO

**En Valparaíso:**

Ofrecemos para entrega inmediata a los precios siguientes:

SALITRE corriente de 95 o|o por carros completos, a ... ... ... $ 14.50 m|c. los 46 kilos
SALITRE corriente de 95 o|o, por menor cantidad, a ... ... ... $ 14.80 m|c. los 46 kilos
SALITRE potásico de 25 o|o, por carros completos, a ... ... ... $ 18.50 m|c. los 46 kilos
SALITRE potásico de 25 o|o, por menor cantidad, a ... ... ... $ 18.80 m|c. los 46 kilos

**En Santiago:**

SALITRE corriente de 95 o|o por cualquiera cantidad, a ... ... ... $ 19.10 m|c. los 46 kilos
SALITRE potásico de 25 o|o, por cualquiera cantidad, a ... ... ... $ 15.10 m|c. los 46 kilos

**Wessel, Duval y Cía.**

AGENTES EXCLUSIVOS DE LA ASOCIACION DE PRODUCTORES DE SALITRE DE CHILE

MORANDE ESQUINA HUERFANOS

**AUTO HUDSON**
TURISMO

Vendo completamente nuevo, garantido, perfecto estado, 7 asientos, 6 cilindros. Verlo de 10 a 11 A. M., en

Vicuña Mackenna N.o 371

**Guarden los paquetes vací**

DE LAS
ANILINAS ALEMANAS BRAU
"CORONA"

para teñir en casa
para canjearlos
por boletos
de la

GRAN RIFA DE AÑO NUEV

con premios de

$ 5.000

VALOR TOTAL

Pormenores en cada Botica o Casilla
SANTIAGO

**Termas de Panimávida**

ABIERTA LA TEMPORADA

Tren diario de Linares a las Termas con excepción de los Domingos

El lugar ideal para sanos y enfermos.
dicos.

CONDICIONES ESPECIALES A FA
MILIAS

Datos y prospectos al Concesionario
VIRGILIO LAZZARI F.
POR TELEGRAFO COMERCIAL
Lazzari — Panimávida

## LOS TRABAJOS EFECTUADOS EN LA MAÑANA DE AYER EN EL CLUB HIPICO

### PISTA DE ARENA

**Piura**
montada, por H. Ramírez atropelló a voluntad 700 metros en 45 3|5.

**Guardia Rojo**
montado por R. Piérola pasó 800 metros en 53 2|5; después de un descanso, repitió igual distancia en 54.

**Perillán**
montado por J. Arancibia y Nonesuch por E. Rebolledo pasaron 1,800 metros en 2.7, ganando Perillán por 3 cuerpos, que siguió y completó la vuelta en 2.20.

**Ramuncho**
montado por L. Bravo largó 1,000 metros en 1.6 2|5.

**Cotton Wood**
montado por L. A. Soto y **Polignac** por R. Henríquez, cotejaron 1,000 metros en 1.6 3|5, llegando iguales.

**Xilopic**
montada por J. Urzúa, pasó 800 metros.

**Assaye**
montada por I. Muñoz movió 400 metros en 25.

**Altachín**
montado por L. Bravo y **Puente Alto** por J. F. Bernal pa pasaron 1,600 metros en 1.50 2|5, ganando Puente Alto por 3 cuerpos.

**Bastián**
montado por H. Ramírez movió 400 metros en 25, después de un descanso, repitió 700 metros en 45 2|5.

**Kiss Me**
montada por U. Ibarra pasó a voluntad 1.800 metros en 2.13.

**Big Baby,**
montado por P. 2.o Rebolledo, movió 400 metros en 25 1|5; después de un descanso repitió 700 metros en 48 3|5.

**Walter Scott,**
montado por P. Silva, y **Poisson d'Or,** por L. Bravo, pasaron 1,400 metros en 1.34 3|5, ganando el primero por 3 cuerpos.

**Virada,**
montada por un aprendiz, largó 800 metros en 52 3|5.

**Time,**
montado por M. Núñez, pasó al carrerón 1,200 metros en 1.26.

**Curacao,**
montado por P. 2.o Rebolledo, trabajó 1,800 metros en 2.4 3|5.

**Mequetrefle,**
montado por un aprendiz, largó 1,400 metros en 1.38 3|5.

**Poruña,**
montada por un aprendiz, pasó 1,400 metros en 1.32 1|5.

**Andrea Chenier,**
montado por Arm. Silva, atropelló 1,000 metros en 1.7 2|5. Después de un largo descanso repitió igual distancia en 1.8 2|5.

**Bordeaux,**
montado por P. 2.o Rebolledo, pasó una vuelta a voluntad en 2.22.

**Bombero,**
montado por L. Bravo, movió 600 metros en 38; después de un descanso repitió igual distancia en 40 2|5.

**Verdot,**
montado por V. Jara, pasó 1,400 metros al carrerón en 1.44.

**Farnesio,**
montado por J. Urzúa, movió 400 metros en 26; después de un descanso repitió 700 metros en 45 3|5.

**Virgilio,**
montado por V. Jara, largó 1,400 metros en 1.40 2|5.

**La Cambiatt,**
montada por un aprendiz, movió 600 metros en 38 1|5.

**Old Gin,**
montado por un aprendiz, atropelló 700 metros en 46; después de completar la vuelta, repitió igual distancia en 43.

**Coquetón**
montado por J. F. Bernal y **Full** por A. Venegas, pasaron 700 metros en 45 3|4, ganando Coquetón por 2 cuerpos.

**Gozadolero**
montado por un aprendiz, pasó una vuelta en 2.20.

**Copayapú**
montado por V. Jara, largó a voluntad 1,400 metros en 1.38.

**Foch**
montado por G. Bravo, pasó 700 metros a voluntad en 46 3|5.

**Danton**
montado por O. Contreras, movió 400 metros en 25.

**Auvernia**
montada por M. Núñez, trabajó una vuelta y 200 metros en 2.31 3|5, en la primera vuelta marcó 2.17.

**Gran Dama**
montada por N. Ramírez, largó 1,000 metros en 1.8.

**Curioso**
montado por un aprendiz, pasó 800 metros en 57 3|5.

SE VENDE

Gran depósito de quesos y mantequilla, situado en pleno centro, extenso local y subterráneo. Dirigirse: CASILLA 6005.

Con motivo

de hacer unas carreras de burros para divertir a los huerfanitos el día de su fiesta, se alquilan diez.

Tratar:

Sociedad Hípica
"Luis Cousiño"

AV. CLUB HIPICO

S-15

FIESTAS PATRIAS

GRANDES REBAJAS DE PRECIOS

Ternos de medida, pura lana, desde $ 150.
Se reciben hechuras

SASTRERIA POBLETE

SAN DIEGO 1356

## EL REMATE DE HOY

Hoy, a las 3 P. M., tendrá lugar en el Tattersall del Club Hípico, el remate de los productos procedentes del Haras Pirque, e hijos de los reproductores Olascoaga, Mustafá, Sunbar y Osboch.

Hé aquí el detalle de la venta:

POTRILLOS

**Zodiaco**, colorado, nacido el 10 de Noviembre de 1921, por Olascoaga y Valsouria, ésta por Val d'Or. Propio hermano de Puelche, ganador del clásico Nursery Handicap.

**Zanzíbar**, colorado, nacido el 1.o de Setiembre de 1921, por Olascoaga y Nailá, ésta por Winkfield's Pride. Nailá es madre de Pimponia y Vesta, ganadoras de clásicos.

**Zambo,** mulato, nacido el 16 de Setiembre de 1921, por Olascoaga y Reine d'Epsom, ésta por Sheffield.

**Zumacal**, alazán, nacido el 3 de Noviembre de 1921, por Olascaaga y Athis, ésta por Libaros.

**Zetland,** colorado, nacido el 24 de Julio de 1921, por Olascoaga y Sencillez, ésta por Surprenant. Sencillez es ganadora de más de $ 40,000 en premios.

**Zumbel**, colorado, nacido el 15 de Agosto de 1921, por Olascoaga y Oubliette, ésta por Erc'ldoune.

**Zan,** tordillo, nacido el 10 de diciembre de 1921, por Olascoaga y Lady Love, ésta por Genovés. Lady Love, ganadora de clásicos, es madre de Yokoska, una de las mejores potrancas de la generación de tres años.

**Zapador**, colorado, nacido el 17 de Setiembre de 1921, por Olascoaga y La Petite Fleur, ésta por Aiglon.

**Zarrapiento,** alazán, nacido el 6 de Diciembre de 1921, por Olascoaga y Peregrina II, ésta por Le Samaritain.

**Zizanero**, alazán, nacido el 18 de Octubre de 1921, por Olascoaga y Salonique, ésta por Tréfle.

**Zermat,** alazán, nacido el 5 de Setiembre de 1921, por Mustafá y Endecha, ésta por Val d'Or. Endecha es propia hermana de la célebre Indiecita.

**Zaratoga**, colorado, nacido el 20 de Setiembre de 1921, por Mustafá y Wansbeck, ésta por Sir Tristán. Todos los hijos de Wansbeck son buenos ganadores, contándose entre ellos Titanic, ganador de clásico.

**Zellick**, alazán, nacido el 25 de Julio de 1921, por Mustafá y Sentencia, ésta por Le Samaritain. Hermano materno de Incauto, ganador de varios clásicos.

**Zafir,** colorado, nacido el 27 de Agosto de 1921, por Mustafá y Austria, ésta por Río Uruguay. Austria es hermana materna de Avelina y ha producido a Yorker, tercero en La Polla de Potrillos.

**Zomol**, colorado, nacido el 4 de Noviembre de 1921, por Sunbar y Palampora, ésta por Pippermint.

**Zancajo**, alazán, nacido el 18 de Noviembre de 1921, por Sunbar y Sinfonía, ésta por Ercildoune.

**Zalamero**, colorado, nacido el 7 de Diciembre de 1921, por Sunbar y Upsal, ésta por Olascoaga.

**Zigane**, colorado, nacido el 11 de Octubre de 1921, por Osboch y Punchestown, ésta por Pimental.

**Zambombo,** alazán, nacido el 2 de Diciembre de 1921, por Osboch o Sunbar y Pelusa, ésta por Pirapó. Pelusa es ganadora de clásico.

**Zinfandel**, colorado, nacido el 1.o de Noviembre de 1921, por Osboch o Sunbar y Vigne Vierge, ésta por Olascoaga.

POTRANCAS

**Zarabanda,** mulata, nacida el 2 de Noviembre de 1921, por Olascoaga y Pretensión, ésta por Pippermint.

**Zona Seca,** colorada, nacida el 13 de Octubre de 1921, por Mustafá y Argenteuse, ésta por Delaunay. Hermana de vientre de Scotland's Pride, Uri y Wild Lassie, buenos ganadores.

**Zelanda,** tordilla, nacida el 25 de Julio de 1921, por Mustafá y Cordillere, ésta por Le Samaritain.

**Zumba,** colorada, nacida el 16 de Agosto de 1921, por Mustafá y Laucha, ésta por Val d'Or. Hermana materna de Virgilio, ganador de más de $ 40,000 en premios.

**Zadorija,** colorada, nacida el 7 de Octubre de 1921, por Osboch y Aldivia, ésta por Alforten.

**Zubia,** colorada, nacida el 15 de Octubre de 1921, por Osboch o Mustafá e Isly, ésta por Islington.

## Sociedad Anónima "La Hípica"

De orden del directorio, y por haberse acordado en la Junta General Extraordinaria de Accionistas verificado anteayer, la disolución anticipada de la Sociedad, se cita a Junta General Extraordinaria para el día 15 de Setiembre próximo, a las 3 P. M., en las Oficinas de la Sociedad, calle de Huérfanos N.o 1059, a fin de dar cumplimiento a lo que disponen los artículos números 52 y 56 de los Estatutos.

El Registro de Transferencia de Acciones permanecerá cerrado desde hoy hasta el día 15 de Setiembre próximo, inclusive.

**Nibaldo Soto Alvarez,**
Director-Gerente.

Santiago, 7 de Setiembre de 1923.
S—15

## SOCIEDAD HIPICA "LUIS COUSIÑO"

### Sesión de Directorio

El Jueves próximo pasado celebró sesión el Directorio de esta Sociedad, presidida por el señor Pedro J. Medina y con asistencia del Vice, señor Arturo Rodríguez; el tesorero, señor Carlos Rodríguez S.; los secretarios señores Darío Vial y Baldomero Loyola y los directores señores Andrés Molina, José Celpa y Enrique Emeres.

Entre otros asuntos importantes se acordaron los siguientes:

Prestar su concurso a los chauffeurs en las carreras de burros y mampatos que éstos organizarán con ocasión del paseo de los huerfanitos, que tendrá lugar en el Club Hípico el 21 del presente. Al efecto, se nombró una comisión compuesta de los señores José Celpa, Pedro J. Medina, Enrique Emeres y Darío Vial para que tomen a su cargo, de acuerdo con los chauffeurs, todo lo relacionado con organización de estas pruebas.

—Se acordó dar por aprobada cuenta del señor tesorero respe al arreglo y ensanche del mau leo social; pues el trabajo qu en buena forma y los nuevos chos en perfectas condiciones.

—Prévio los trámites reglam [illegible] el Directorio aceptó co socios a los siguientes jockeys, ñores Oscar Contreras, Abel Lo Roberto Olguín, Esau Ulloa, Pe Olguín, Manuel J. Zúñiga, Rog Ubilla y a los empleados de e señores Eduardo Escobar, Mar Rodríguez, Pedro Luis Valderma y Luis A. Iturrieta.

—Se fijó el 27 de Setiembre p que tenga lugar la elección de rectorio para el período de 19 1924. Sólo tendrán derecho a v los que se encuentren al día en pagos, según los Estatutos.

—Se tomaron acuerdos sobre rios asuntos de orden interno y facultó al secretario para env notas a varios asociados.

TOMO EN ARRIEND

terreno para cortar ladrill Prefiero terrenos en Ñuñoa. Ofe tas a

CASILLA 2202

HOY

15 de SETIEMBE

SORTEO de amortización

Para los Bonos de $ 2.00 con el siguiente programa de premios:

2 Premios de 5,000 pesos
5 Premios de 1,000 pesos
5 Premios de 500 pesos
10 Premios de 200 pesos

30 Premios de 100 pesos
50 Premios de 50 pesos
200 Premios de 20 pesos
100 Premios de 10 pesos

402 Premios con un total de ... ... ... ... ... $ 30,000

VAYA O MANDE INMEDIATAMENTE A BUSCAR SUS BONOS, TIENE TIEMPO HASTA LAS 12 DEL DIA

"LA PODEROSA"

TEATINOS 333

# VIDA OBRERA

## MERECIDA FIESTA DE BENEFICIO

### LA VELADA DE ESTA NOCHE EN HONOR DE LA FAMILIA DEL SEÑOR EFRAIN MADRID (Q. E. P. D.)

SEÑOR ARMANDO HERRERA
secretario y dirigente de la velada.

SEÑOR AMADOR MATELUNA
Presidente accidental

Esta noche, a las 9.30 P. M., se verificará la gran velada literario-musical y baile que, a beneficio de la familia del señor Efraín Madrid, (Q. E. P. D.), ha organizado la Sociedad de Artesanos La Unión, en su local, Riquelme 859.

En esta velada, se proclamará reina de la fiesta, a la señorita que salga favorecida en la rifa de un canastillo de flores.

El programa que se desarrollará, es de lo más interesante y guran en él, el sainete cómico del señor Ricardo Villagra, intitulado: "Las cartas".

El baile será amenizado por una orquesta compuesta de cinco profesores, la que dirige el señor Rodolfo Neira Manríquez.

La entrada se ha fijado en $ 2.

## EN HONOR Y BENEFICIO DE MANUEL ARAYA

### LA VELADA DE ESTA NOCHE EN EL LOCAL DE LOS FERROVIARIOS

SEÑOR MANUEL ARAYA,

Secretario de los ferroviarios a quien se festeja y beneficia esta noche

Hoy, a las 9.30 P. M., se llevarán a efecto la velada literario-musical y baile social que en honor y feneficio del señor Manuel Araya, secretario general de la Federación Obrera Ferroviaria ha organizado la Sociedad Mutual de Empleados a Contrata de los Ferrocarriles del Estado, en el local social, ubicado en la calle Bascuñán Guerrero 542.

Para esta fiesta la empresa respectiva ha cedido un tren especial que partirá de San Bernardo a las 8 P. M., a fin de que puedan asistir a la velada todos los obreros que trabajan en esa Maestranza, y regresará a las 12 M.

El programa que se desarrollará es bastante interesante y en él figuran monólogos cómicos, números de música por el Orfeón Maestranza y la Estudiantina Esmeralda, zapateos americanos por el infantil Panchito Moya, la eximia guitarrista señorita A. Basualto, el popular humorista Matus del Olmo y varios otros. Se pondrá en escena un juguete cómico por el Cuadro Artístico Arturo Bührle.

A esta velada asistirá uno de los secretarios del Presidente de la República en su representación.

El baile será amenizado por una excelente orquesta y dirigido por el señor Gustavo Castillo P.

## ACUERDOS SOCIALES

**CENTRO CULTURAL LA PROTECCION.**—Esta noche, después de la velada, se llevará a efecto un baile social amenizado por una buena orquesta.

Mañana, tarde y noche, baile.

**FEDERACION DE OBREROS DE IMPRENTA DE CHILE. — Sección Santiago.** — Bajo la presidencia del señor Nicomedes Araya se celebró anteayer asamblea.

Los representantes de los litógrafos dieron cuenta que los componentes de esta rama se habían reunido el Martes pasado y habían elegido su directorio seccional, el que quedó compuesto por los señores Manuel Vera, secretario general; Enrique Gómez, secretario de actas; Carlos Hermosilla, tesorero; Ernesto López y Ruperto González, vocales.

Que a la junta directiva central irá en representación de los litógrafos el señor Manuel Vera.

Además se aprobó el temperamento adoptado de que ya habían designado los recaudadores en todos los talleres, y se dejó constancia de la unidad que renacía entre todos ellos, hecho que debe ser imitado por las demás ramas.

El secretario señor Días M., dió cuenta de las actividades desarrolladas por el comité Pro-Resurgimiento, a fin de que en la designación de secretario general concurriera el mayor número de federados a emitir su voto, lo que no se ha logrado, por haber habido mucho trabajo esta semana en los talleres.

Como para esta designación se desea que sufrague el mayor número, se resolvió lo siguiente: Que este acto se realice hoy Sábado en los talleres, debiendo cada personal o sección designar una persona para que reciba los votos, quien los hará firmar un acta. Los votos se entregarán en el local mañana antes de las 11.30 A. M., al secretario del comité Pro-Resurgimiento. Los que hayan emitido su voto, quedan eliminados.

Después de otras cuentas dadas por el secretario, se tomaron los siguientes acuerdos:

Recomendar a los federados que en el día de hoy se dé estricto cumplimiento al acuerdo de la asamblea del día 12 del presente mes, respecto a la cotización que debe hacerse en forma general.

Aceptar la petición que hace la Unión de los Tipógrafos, de unir ambas secretarías.

Continuar la asamblea mañana a las 11 A. M.

—Mañana a las 10 A. M. se reunirán las comisiones de cuentas y reglamentos.

—A la hora indicada se reunirán todos los que elaboran en los ramos de encuadernación, rayado y anexos.

—Se avisa que mañana después de la asamblea se efectuará la rifa a beneficio de la familia Oses.

**FEDERACION OBRERA FERROVIARIA DE CHILE. — Consejo Federal de Santiago.** — En la última sesión celebrada por el Directorio de esta institución, se tomó entre otros los siguientes acuerdos: enviar notacircular a las instituciones adheridas a la Federación Obrera Ferroviaria de Chile, instándolas a nombrar los delegados que deben formar la junta seccional, la que deberá estar constituída el 1.o de Octubre.

Nombrar a los federados Angel C. Mella y Daniel Labbé, como directores de la comisión de Administración del Local, en reemplazo de los renunciantes Manuel Jorquera y Carlos Espinosa.

Presentaron solicitud de admisión, como federados los siguientes señores: Francisco Lealye, Custodio Grez, Horacio Pizarro, Gabriel Escobar, Enrique Rosales, Carlos Poblete, Juan Loyola, Guillermo Cáceres, Blas Urmeneta, M. Rómulo Valdés, Oscar Morales, Ernesto Villarroel, Pedro Segundo Revillar, Carlos Revillar, Francisco Espósito, José Cartagena y Armando Deleporte.

## Consejo de Tranviarios

**LA FIESTA DE HOY**

Esta noche, a las 9 1|2 P. M., se llevará a efecto la velada a cargo de lConjunto Artístico Alejandro Flores, de la Asociación de Cuadros Artísticos Obreros de Chile.

Se pondrá en escena la preciosa comedia del conocido escritor Armando Moock, titulada "Los Demonios"; además, habrán números de canto, por los hermanos Fredes; humoradas por el señor Vargas; y terminará la función con un baile familiar. La entrada ha sido fijada en 40 centavos.

**LA CONFERENCIA DE DON MANUEL RIVAS VICUÑA.**—El Lunes próximo se dará principio a la celebración de las Fiestas Patrias en el local de los Obreros Tranviarios, con una velada y conferencia que estará a cargo de don Manuel Rivas Vicuña.

La entrada es gratuita.

## La conferencia de mañana en el Teatro Esmeralda

**HABLARA EL DIRECTOR DEL CONSERVATORIO NACIONAL DE MUSICA**

Mañana, a las 10.30, tendrá lugar la sexta conferencia auspiciada por la Sección Empleados de Comercio, la que, como las anteriores que ha organizado esta institución, ha de obtener un gran éxito, tanto por la preparación del conferencista, en la materia a tratar, como por el interesante programa elaborado.

Corresponderá ocupar la tribuna al director del Conservatorio Nacional de Música, señor Luis S. Giarda, que disertará sobre temas relacionados con el arte.

Existe mucho interés en el público por asistir a esta conferencia a oír la palabra del jefe de nuestro establecimiento de enseñanza artística.

El ex-presidente de la Federación de Estudiantes de Chile, señor Eugenio González Rojas, disertará sobre el importante tópico de actualidad: "El momento internacional americano".

La entrada, como de costumbre, será enteramente libre.

**CONSEJO I. DE MANUFACTURA.**—La Comisión encargada para organizar el beneficio a favor del federado Benito Díaz, ha elaborado un lucido programa, y él se realizará el Sábado 22 en el local, Maipú 830.

—La Mesa Administrativa y los delegados de las secciones, están citados para el Miércoles próximo.

## FIESTAS SOCIALES

### Unión de los Tipógrafos

**EL GRAN BAILE DE FANTASIA DEL LUNES PROXIMO.**—Con entusiasmo se dará principio mañana al programa elaborado para celebrar el 70o. aniversario social.

Como se sabe, las festividades empezarán mañana con un gran baile familiar, el que será amenizado por una excelente orquesta. El Lunes 17, a las 9 P. M. se llevará a efecto el baile de fantasía. Como se sabe, habrá tres premios para los mejores disfraces; la asignación de los premios estará a cargo de un jurado.

Martes 18, a las 3 P. M., matinée literario-musical a cargo de uno de los mejores conjuntos de la Asociación de Cuadros Artísticos Obreros de Chile, el que presentará un programa lleno de novedades.

Miércoles 19, a las 3 P. M., se dará principio a la matinée íntima; a las 5 P. M., baile social.

Domingo 23, a las 5.30 P. M., gran baile de fantasía, siendo amenizado por una orquesta. Domingo 30, término de las festividades, a las 12 M., gran banquete, el que será servido en uno de los hoteles de la capital; a las 3 P. M., matinée; a las 5, baile familiar.

### En la Sociedad Fermín Vivaceta

**LA GRAN VELADA Y BAILE DE ESTA NOCHE.**—Hoy, a las 9 P. M. se verificará la velada literario-musical y baile familiar que la Sociedad de Carpinteros y Ebanistas Fermín Vivaceta, Porvenir 775, ha organizado en honor del señor don José Antonio Olivares B., con motivo de su último invento de la victrola de madera.

Señor JOSE A. OLIVARES B.

El programa que se desarrollará es de lo más importante y en él figuran la zarzuela de los autores Asenjo y Barbieri, intitulada "Los carboneros" y el monólogo cómico del señor José A. Olivares B., interpretado por el señor R. Velastini.

El baile social será amenizado por una buena orquesta y habrá un regio buffett atendido por señoritas.

Además durante el desarrollo del baile el señor Olivares hará la presentación de la victrola.

La entrada se ha fijado en $ 1 con derecho a llevar señoritas.

### Sociedad La Aurora de Socorros Mutuos

Hoy a las 9 P. M., esta sociedad ofrecerá un lucido acto literario-musical, y baile, a sus relaciones sociales y miembros de la prensa, en conmemoración del 22.o aniversario social en Arturo Prat 1242.

**CENTRO INSTRUCTIVO EL DESPERTAR.** — Hoy a las 8.30 P. M., se dará comienzo a un animado baile familiar con orquesta.

## EL OBRERO TIPOGRAFO, DON ELISEO UB LLA HA FALLECIDO AYER

Después de cortísima enfermedad ha dejado de existir el conocido obrero de imprenta, don Eliseo Ubilla Contreras.

La personalidad del extinto adquirió relieve en el gremio, por su competencia profesional y sus cualidades de buen compañero.

Hace pocos días que ocupaba su puesto de una importante sección de la Imprenta "La Ilustración".

Muere joven, dejando a 5 hijos pequeños, que juntos a la desconsolada esposa esperan de los que fueron sus amigos se preocupen de su suerte.

Desde el primer momento los propietarios de "La Ilustración", señores Poblete Cruzat, se preocuparon de la penosa situación de la familia de Ubilla, costeando sus funerales.

El personal, por su parte, co rá con su sepultura y el gremio general habrá de preocuparse aliviar en algo las congojas hoy afligen a ese hogar.

En los diversos talleres han contrado benévola acogida las tas de erogaciones repartidas, y ruega a los encargados de ellas ten el mayor empeño posible que dén el resultado apetecido; diendo ellas ser entregadas tarde desde 1 1|2 a 4, al compa ro Luis Gálvez, en el local de Federación de Obreros de Impr ta.

Sus funerales se llevarán a bo hoy Sábado, a las 4 de la ta saliendo el cortejo desde la Unión Americana 451.

FUME LOS CIGARRILLOS DE MODA

"MILONGUITA"

0.40 CAJETILLA

DEPOSITARIO EXCLUSIVO:

A. C. ZIMMERMANN

HUERFANOS N.o 1059.— TELEFONO 1344

**ACADEMIA DE BAILE LA FLOR DE CHILE.** — Hoy habrá clase instructiva de 8.30 P. M. a 11 P. M.

Mañana matinée literario-musical a las 3 P. M.

**SINDICATO DE CHAUFFEURS DE CHILE.** — Hoy habrá matinée a las 6 P. M., para terminar a las 8.30 P. M.

Noche: baile familiar.

**CENTRO CULTURAL Y DEPORTIVO EL ALBA.** — Hoy habrá baile social.

**ACADEMIA DE BAILES IRIS.** — Mañana a las 9 P. M. se llevará a efecto la inauguración de esta academia, para lo cual se ha preparado un bonito programa literario-musical.

Su local está en la calle Sucre 2160, Ñuñoa.

**CENTRO FERROVIARIO COMUNA YUNGAY.** — Mañana habrá en este Centro una matinée literario-musical y baile, para lo cual el Centro Literario Flor de América ha prestado su concurso.

**Unión Industrial del Cuero I. W.**—A sesión para mañana, a las A. M., en Nataniel 1057.

**Sociedad Artesanos La Unión.** A todos los miembros de esta ciedad para mañana, a las 3 P. en su local social, Riquelme 85

**Estudiantina La Unión.**—Para a todos los componentes de estudiantina, en el local de la ciedad La Universal, con el fin amenizar la velada.

**Departamento de Oficios Va (I. W. W.)**—Para mañana, a nión general ordinaria a todo el mento afiliado a este departame a la vez a todo aquel que d pertenecer a él. Hora: 8 P. M.

**F. O. de Ch. Sección de Fundi res de C. I. de C.**—A junta gen para mañana a las 9.30 A. M. su local social, San Francisco en especial a los obreros d Fundición de Acero Electro.

## CITACIONES

**Cuadro Dramático Nicanor de la Sotta.**—A ensayo para hoy, a las 7.30 P. M.

**Sociedad de Cobradores y Vendedores al Semanal "El Porvenir".**—A sesión general para hoy, a las 6 P. M.

**Conjunto Musical La Armonía.**—A los ejecutantes para hoy, a las P. M., en Avenida Manuel Montt 292.

**Centro de Panaderos Primero de Mayo.**—A junta general para hoy a la hora de costumbre.

**Confederación del Arte Culinario.** —A junta general extraordinaria para hoy, a la hora de costumbre.

**Sociedad Unión de Tabacaleros.**—A junta general ordinaria para mañana, a las 10 A. M.

**Centro 21 de Mayo de la U. N.**—A sesión de Directorio para mañana, a las 9.30 A. M.

**Sociedad Mutual de Empleados a Contrata de los Ferrocarriles del Estado.**—Mañana, a las 2 P. M., a asamblea general, a todos los socios de esta institución, en Delicias 3349.

**Círculo Social del Patronato de San Ramón.**—A junta general para hoy, a las 7.30 P. M.

**Cuadro Dramático El Proletario.**—A junta general para hoy, a las 7 P. M., en Nataniel 2024.

EMULSION de SCOTT
es el remedio más natural para dar a las niñas salud, vivacidad y sangre rica.

"IDEAL"

Es el nombre de la mejor Anilina para teñir toda clase de géneros. Es exactamente igual a la famosa Anilina Universal, y sólo a un peso el paquete grande.

40 COLORES DISTINTOS

En venta: Botica y Droguería El Porvenir.— Juan A. Tudela Barraza. Competencia, seriedad y exactitud en las recetas.
Personal examinado.

SAN DIEGO 1500
S—25

Arriendo de Sillas

de viena y de doblar, para fiestas, reuniones, banquetes y fiestas escolares, etc. Cualquier cantidad. Precios económicos.

LA EQUITATIVA

Teléfono 2473

851 DELICIAS 857

S—23

A TODOS LOS QUE PADECEN

de ESTREÑIMIENTO, MALAS DIGESTIONES
CARGAZÓN de la LENGUA — ENTERITIS
INFARTOS BILIARES

Tomen por la noche, al acostarse, dos comprimidos de

Lactolaxine Fydau

Este remedio es un poderoso reeducador del intestino, el único capaz de curar el Estreñimiento y las afecciones que de él derivan.
La LACTOLAXINE FYDAU, admitida en los Hospitales de París, la prescriben las eminencias médicas en todos los países.
LABORATORIOS BIOLÓGICOS ANDRÉ PÂRIS, 4, R. de La Motte-Picquet, PARIS (Francia)
Véndese en todas las buenas Farmacias.

MUEBLES

de todas clases a precios sumamente bajos y con GRANDES FACILIDADES DE PAGO, vende

Mueblería La República

Santo Domingo 1026

CONSULTE NUESTROS PRECIOS

MILES

— DE —

PEQUEÑAS INDUSTRIAS

consumen

Anilinas Brauns "Corona"

para teñir en casa, que son LEGITIMAS ALEMANAS y dan ESPLENDIDOS RESULTADOS A ENTERA SATISFACCION DE SUS CLIENTES

NERVIOS é Insomnio

Si no lográis dormir, si el sueño es agitado con pesadillas; si os sentís fatigados sin motivo ó por trabajo intelectual ó físico, tomad la

NEURINASE

Su acción calmante, á la vez que inofensiva y tónica, os procurará un sueño natural, reparador y provechoso.

La "NEURINASE" cura y previene: Insomnios, Neurastenia, Neuralgias, Vértigos, Lasitud, Ideas tristes, Cansancio, Tics nerviosos, Desórdenes de la edad crítica, Palpitaciones, Convulsiones de los niños, etc.

Lab. Génévrier, 2, rue du D'Écouvillon, París
En toda buena farmacia.

CARTERAS para Señoras: Ultima Novedad

Se inició la venta de una gran remesa que acaba de llegar en la

Maletería "EL FARO"

ESTADO 74

y se REALIZA a menos de la mitad de su valor, la existencia anterior.

EL MEJOR Y MAS PRACTICO JUGUETE PARA LO
ESTADO 74
ESTADO 74
LO FABRICA Y VENDE LA MALETERIA "EL FA

# FOOT-BALL

## L ENTRECIUDADES DE MAÑANA EN LA SERENA

### IÑOSA RECEPCION QUE SE TRIBUTA EN COQUIMBO, OVALLE Y LA SERENA, A LA DELEGACION DE LA CAPITAL

**(De nuestro Enviado Especial, por Telégrafo)**

SERENA 14.—(Depositado
3 P. M.)—Ampliando mi te-
na anterior, le comunico que
és de 38 horas de viaje lle-
a ésta a las 11.45 P. M.
ueves.
esar del atraso con que lle-
tren, alrededor de dos mil
tadores estacionados en los
es lanzaron grandes aclama-
en honor de la Delegación.
cabezado por una banda de
os, se organizó un desfile
el Gran Hotel donde han
do hospedados los santiagui-
En la Secretaría de la Liga
eció un lunch en honor de
sitantes, haciendo uso de la
a el Vice-Presidente de la
señor Rivera, quien tuvo
muy elogiosas para los di-
es de la Federación de
Ball de Chile y del Consejo
de Santiago. Contestó en
brillante improvisación el
lente de la Liga Obrera de
pital, señor Carlos Acuña.
Ovalle y en Coquimbo al
de la Delegación, numerosos
ados tributaron un caluro-
menaje. En Coquimbo, el
refecto señor Armando
ujano Tobar, saludó en elo-
s términos a los jugadores
politanos. En Ovalle el Pre-
e de la Asociación Deporti-
rroviaria del Norte, señor
Moraga y el secretario de
a de Foot-Ball de Coquim-
ñor René Acuña, subieron
rro especial en que iba la
va y la acompañaron has-
Serena.
diarios de esta ciudad
en la jira del elenco de la
l que por primera vez se
tará en las canchas del
del país y engalanan sus co-
s con las fotografías de al-
dirigentes y jugadores.
a extraordinario entusias-
r presenciar el gran lance
omingo entre Santiago Uni-
do y el equipo de la Liga La Serena. De las localidades vecinas vendrán trenes especiales con tarifa rebajada. El senador de la provincia, señor Abraham Gatica, ha ofrecido un valioso trofeo como estímulo para el vencedor.

El Domingo en la noche se realizará una gran función teatral en honor del diputado señor Rafael Torreblanca, Presidente de la Federación de Foot-Ball de Chile y de la comitiva.

El interesante programa que se ha confeccionado se ha cumplido hoy con todo éxito.

Los diarios locales han recibido despachos telegráficos de Valparaíso y de Santiago afirmando que el equipo del Consejo Local es de cuarto orden. Estos despachos han sido publicados con comentarios muy desfavorables para los firmantes, pues se tiene absoluta confianza en el buen papel que desempeñará el conjunto santiaguino.—**El Enviado Especial.**

COQUIMBO 14.—"La Prensa", principal órgano de publicidad de esta ciudad, se expresa en los siguientes términos de la jira del elenco del Consejo Local de Santiago: "Numerosos telegramas de Santiago y Valparaíso afirman que el cuadro santiaguino no representa al mejor exponente de la capital y que el equipo es de cuarto orden.

Sabemos que en Santiago, el foot-ball está dividido existiendo naturales rozamientos, circunstancia que seguramente ha motivado el envío de telegramas. De todas maneras veremos jugar al cuadro visitante y si sus jugadores son mediocres, tendremos bastante franqueza en decirlo muy en alto. Si a la inversa, los jugadores son de primera categoría, también lo diremos y les tributaremos nuestros sinceros aplausos.

Nosotros nada tenemos que hacer con la división del foot-ball y sólo miramos al deporte en su más amplia acepción. Por esta razón no influirá en nuestro ánimo ni publicaremos ningún telegrama que recibamos de Santiago.

Se ha hecho especial mención que los jugadores visitantes no representan a Santiago. Estando dividido el foot-ball, es natural que ninguna corriente pueda representar genuinamente a la capital y que sólo vienen en defensa de la sección a la cual están afiliados.—**El Corresponsal.**

EXTRA
DUSTRIALES
ILLA AMBRE $ 0.40
PRUEBELOS !!

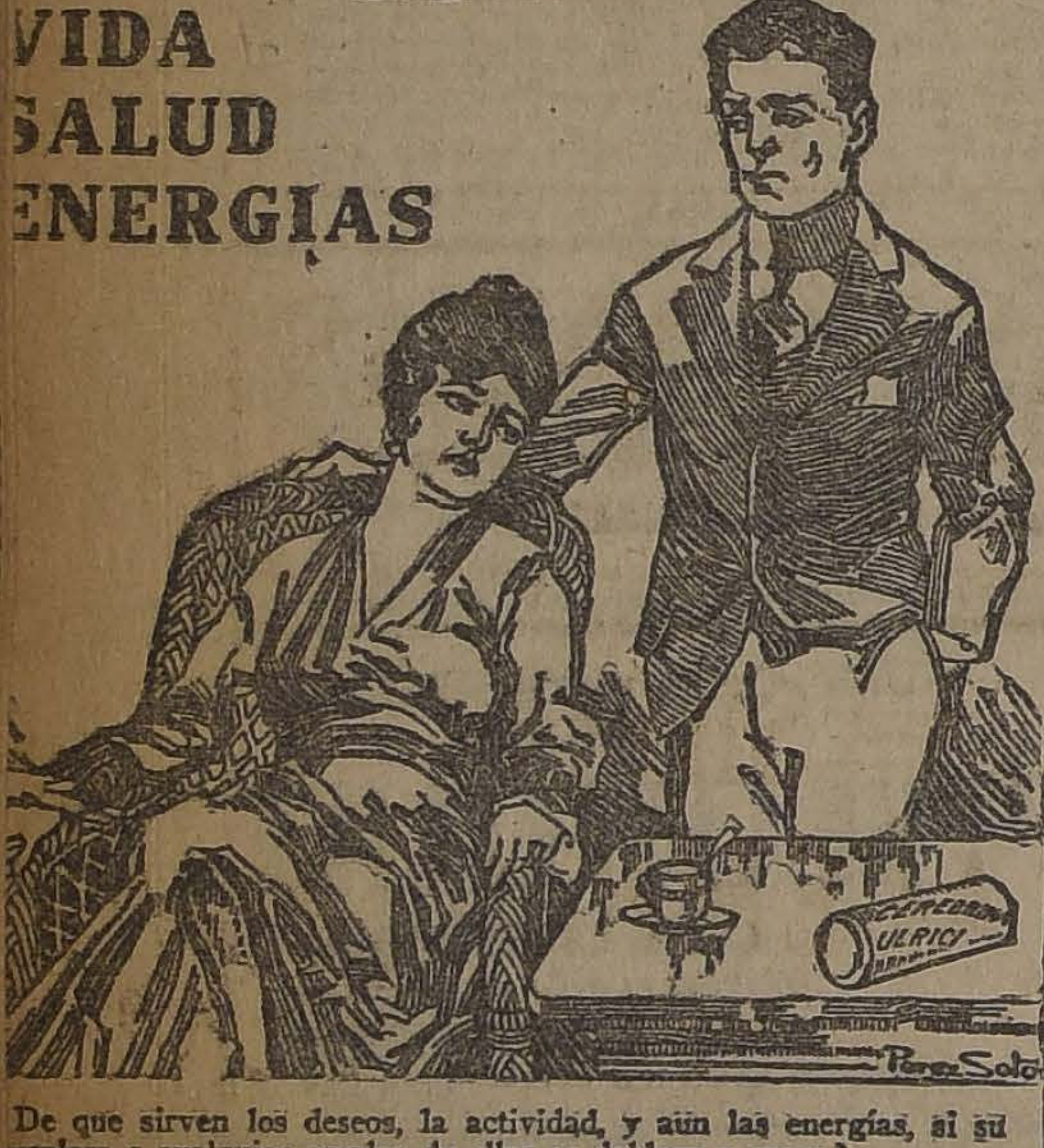

De que sirven los deseos, la actividad, y aún las energías, si su
uraleza a cualquier empleo de ellos se doblega y cansa?
erá inútil la lucha si al menor esfuerzo la debilidad, decaimiento
eral, flojedad de los músculos, postración nerviosa, y cansancio
ebral no responde como debe en un cuerpo vigoroso y saludable.

**CORDIAL de CEREBRINA**
**del Dr. ULRICI**

m tónico, reconstituyente, fortificante y nutritivo estimulante de
gníficos resultados, probado por enfermos y médicos en las afec-
es del cerebro, de los nervios y en toda forma de debilidad. Au-
ta y purifica la sangre, fortifica los músculos y huesos, y regenera
o el organismo facilitando nuevas fuerzas, vitalidad y alegría.

E ULRICI MEDICINE COMPANY, INC., NEW YORK

## LA JIRA A CHILLAN DEL CLUB ATLETICO EMPLEADOS DE GATH Y CHAVES

El Lunes 17 del presente, en el tren de las 8 A. M., se dirigirá al Sur esta prestigiosa institución deportiva con el fin de desarrollar en la ciudad de Chillán los días de fiestas patrias, algunas interesantes competencias, cuyo número está incluído en el programa oficial del aniversario de las fiestas patrias con que la Ilustre Municipalidad de aquella ciudad celebrará dichas fiestas.

El Gath y Chaves Atlético es un club que paulatinamente se ha venido destacando entre sus congéneres como una institución modelo, cuya organización podemos mostrarla como ejemplo, ya por las actividades que desempeñan las diversas ramas de los deportes de que está formada, como por el tino metódico con que va dando auge a los diversos deportes comprendidos en la cultura física.

Principió como la mayoría de nuestros clubs, con el más popular de los deportes: el foot-ball, y hoy lo tenemos grande, serio y prestigioso, practicando sus asociados en el cómodo y elegante Stadium que posee en Los Leones, no sólo el foot-ball que le dió vida, sinó también atletismo, basket ball, box, tennis, tiro al blanco, etc. Todas estas ramas ya afiliadas a las respectivas dirigentes de nuestra capital, habiendo obtenido algunas de ellas varios, muy sonados y merecidos triunfos.

En su viaje a Chillán no hará más que confirmar los antecedentes que aquí tesoneramente se ha venido conquistando y al elegir como contendor en foot-ball al Unión F. C., decano de los clubs de Colchagua a Maule, es porque está seguro de sus fuerzas y que ellas han de responder al esfuerzo y dura prueba a que los chillanejos lo someterán.

El Unión F. C. es tal vez uno de los clubs de más prestigio que hay en el Sur. Sus triunfos lo han hecho conquistar renombre de un extremo a otro de la República y como dato ilustrativo diremos que de sus filas han salido jugadores internacionales como Witcke, Abello y muchos otros.

Una serie no interrumpida de victorias lo han hecho ocupar la situación preponderante en que hoy está, basta sólo decir que ha sido campeón varios años en aquella localidad y el seleccionado de la Liga de Chillán, que en una ocasión derrotó a Talcahuano, ha sido formado en la mayoría de los casos, por las dos terceras partes de los jugadores de este club.

De los metropolitanos tenemos poco que decir; su equipo de football está formado por una muchachada entusiasta y altruista, sus triunfos recientes le han venido dando relieve de jugadores de grandes condiciones y estamos seguros que con la práctica y conocimiento que van adquiriendo los veremos destacarse en un día no lejano como grandes jugadores. Su triunfo sobre el Inglish acredita nuestro juicio. El equipo ha estado sometido a un riguroso entrenamiento y sus diversas líneas tanto en la defensa, como en la de ataque han sufrido cambios garantidos.

La jira de que venimos hablando no sólo comprenderá foot-ball sino también tennis, tiro y box.

## SANTIAGO SE PREPARA PARA MEDIRSE CON EL TALLERES DE CORDOBA

### EL INTERESANTE INTER LIGAS DE MAÑANA EN LA CANCHA INDEPENDENCIA N.o 1.— SELECCIONADO DE LA ASOCIACION SANTIAGO, CONTRA COMBINADO DE LA LIGA SANTIAGO

El próximo Martes 18, hará su presentación en la capital, el Talleres de Córdova, prestigioso club argentino que ha llegado hasta nosotros en misión fraternal y deportiva. La Asociación Santiago que cuenta con el más selecto núcleo de jugadores ha sido designada para este primer lance, que ha logrado despertar un marcado entusiasmo entre nuestros entusiastas aficionados al popular deporte.

El hecho de ser éste el primer partido internacional del año, contribuirá, sin duda, para congregar el Martes en la cómoda cancha de la Avda. General Saavedra, un público extraordinario, dispuesto como siempre a no perder detalle de la importante brega en referencia.

Por datos que obran en nuestro poder, sabemos que el Talleres de Córdova es un club muy bien organizado, de ese tipo de instituciones tan comunes de ver en los países hermanos, y que aún en Chile no nos es dado presenciar. A esta circunstancias, se debe, sin duda, el buen pie en que se halla y el espléndido conjunto de jugadores de que actualmente dispone.

Sus componentes son todos muchachos jóvenes y vigorosos, habituados a esta clase de luchas, lo cual explica que, con un sólo día de intervalo, se permitan jugar, primero en Valparaíso y luego en la capital.

**EL INTERLIGAS DE MAÑANA**

La Asociación, penetrada de la responsabilidad que le incumbe en esta oportunidad, se apresta para hacer frente dignamente a su poderoso contendor y al efecto, estudiará mañana en su partida con la Liga Santiago, a los hombres que definitivamente la habrá de representar.

En cuanto al partido que sostendrán mañana estas dos dirigentes santiaguinas, ateniéndonos a los antecedentes de los diversos jugadores que habrán de intervenir en la brega, es de presumir que obtendrá un franco éxito.

La mayoría de estos elementos pertenecen a la nueva generación, lo cual permitirá presenciar un juego persistente durante todas sus variadas incidencias.

En este partido, salvo modificaciones de última hora, intervendrán los siguientes jugadores:

**Asociación Santiago:**

Giacoponi,
Gondra, Riffo,
Corte, N. Anglada, Ampuero,
Legarreta, Giacoponi, Vergara,
Pardo, Jerez.

O

Ibaceta, Calderón.
Apiolaza, A. González, L. Valenzuela,
L. Acevedo, H. Guzmán, T. Vargas,
R. Serenderos, L. Trujillo,
S. Fuentes.

**Liga Santiago:**

El lance se iniciará a las 4 P. M.

**EL PRELIMINAR**

Como preliminar jugarán los cuadros B. y C. de la Asociación, de donde se tomarán los mejores hombres para integrar el elenco que se opondrá a los argentinos.

Un buen acuerdo ha sido fijar precios populares, lo cual contribuirá para aumentar el entusiasmo y facilitar a la vez, la concurrencia de un público más numeroso. Estos han sido acordados como sigue:

Tribunas, un peso; entragada general, sesenta centavos.

### El lance internacional de mañana

En la cancha oficial que posee en el Puerto la Asociación de Football de Chile, se iniciará a las 4 P. M. de mañana el partido internacional Talleres de Córdoba contra Liga de Valparaíso.

Este lance será dirigido por el conocido árbitro señor Norberto Ladrón de Guevara, y actuarán los siguientes jugadores:

**Club Talleres**

Rousset
V. Ponce, F. Rosetti
Contreras, Falco, Fernández
Salvatelli, Pieri, Pimentel
J. Prax L. Bustos

O

González Bustos
Molina, Bravo, Polanco
Calderón, Catalán, de la Fuente
Poirier, Castro
Guerrero

**Valparaíso**

### Liga Bancaria de Foot-Ball

Partidas oficiales fijadas para hoy:

Banco Alemán con Morrison y Cía. — Cancha del Santiago, hora 3.30 P. M., árbitro señor Luis Roatti. Directores de cancha, señores Russ y Quevedo.

Huth y Cía. con Grace y Cía. — Cancha Metropolitana, hora 3 P. M., árbitro señor Joaquín Huerta. Directores de cancha, señores Carbone y Gallardo.

**BADMINTON c. SANTIAGO NATIONAL.**— Hoy Sábado a las 3.30 P. M., se jugará un practice en la cancha del Badminton, entre estos clubs.

**GREEN CROSS F. C.** — Se avisa a los socios, ya sean atletas o jugadores de football, que hoy a las 2.30 P. M., saldrá un autobús de Alameda esquina de Dieciocho, hacia los Campos de Sport de Ñuñoa, a fin de someterse a entrenamiento, comenzándose a seleccionar los atletas que han de concurrir al próximo torneo de Chillán.

## ATLETISMO

### Liga Atlética de Santiago

Hoy a las 7 P. M., se reunirá la junta general en San Diego 224, a fin de tratar sobre el programa de festividades patrias y campeonato femenino en Buenos Aires.

A esta reunión se nos ruega la asistencia de las secciones femeninas de los clubs afiliados.

**CLUBS DORANDO Y KOLEHMAINEN.** — Por asuntos de sumo interés se cita para hoy a las 4 P. M., en Lord Cochrane 689, a todos los corredores de estos clubs que competirán en la ascensión del San Cristóbal y demás pruebas del día 18.

**EL TORNEO DE HOY DEL BANDO DE PIEDAD.** — En los Campos de Sports de Ñuñoa se llevará a efecto hoy el torneo organizado por el Bando de Piedad.

Participarán escogidos elementos de los liceos, Alemán, Padres Franceses, Andrés Bello, Instituto Humanidades, Liceo Aplicación y San Pedro Nolasco.

Las principales pruebas por esta competencia son: 100, 200, 1.200 y 1.600 metros, salto largo con impulso, salto alto, salto triple, garrocha, dardo y posta.

## MOTOCICLISMO

### Se suspende la prueba de mañana

La prueba en que iba a intervenir el conocido ciclista internacional señor Francisco Juillet, y que se llevará a efecto mañana en el Parque Cousiño, ha quedado
postergada para una fecha q
dicaremos oportunamente.
El motivo de la suspensión
sido los preparativos para
vista Militar.

## CICLISMO

### Audax Club Sportivo Ita

Cita al Directorio para
las 9 1|2 P. M., en la secre

## CITACIONES

**Badminton F. C.** — Dir
para hoy a las 7 P. M., en
cretaría.
**Viajante F. C.** — Junta ge
para hoy, a las 9 P. M., en
de costumbre Tabla: viaje a P
Alto.
**Unión F. C.** — Junta gene
ra hoy, a las 6 P. M., en Av
Vicuña Mackenna esquina de S
Isabel.
**Liverpool F. C.** — Directo
jugadores del primer equip
hoy, a las 3.30 P. M., en el
Zag", Teatinos 666. Los jug
deberán llevar equipo.

## HOY PARTE AL SUR EL CUADRO SELEC NADO DE LA METROPOLITANA

### MAÑANA JUGARA CON CONCEPCION Y EL MARTES TALCAHUANO

### La delegación santiaguina

Por el nocturno que parte al Sur, a las 7.30 P. M. de la Estación Alameda, se dirigirá a Concepción la delegación de la Liga Metropolitana, a jugar los grandes entreciudades por el trofeo Aguirre Cerda.

Tenemos conocimiento que el cuadro de la Metropolitana será considerablemente reforzado.

Preside la delegación el señor Parodi y lo acompañan el tesorero señor Dr. Carlos D. Aguirre y el secretario señor Silva y van
los siguientes juga
rez, Tourrel, Vergara, Lo
rez, Aravena, Godoy,
za Calderón, Grijalva,
Moreno, Soto B., Ca
Abarzúa, González, O. E
Teuche.
De la secretaría de la
nos encarga comunicar
los jugadores que deben
trarse hoy, a las 6.30 P.
la Estación Alameda,
llevar medias y zapatos
boll.

## LAS COMPETENCIAS DE LA LIGA ARRIE

### LOS ENCUENTROS DE HOY Y MAÑANA

Hoy, a las 3 P. M., se efectuará en la cancha Peñalolén el encuentro entre el cuadro seleccionado y el primer cuadro del Iris Sporting. Como se sabe, el Seleccionado de la Arrieta se prepara para medirse el próximo 18 con el Seleccionado de la Liga Obrera, en competencia por el Trofeo Rosalindo Gómez.

Mañana, a las 10 A. M., se efectuará el último match de practice con el primer cuadro del Luis Arrieta Cañas. A estos dos practices deberán asistir los siguientes jugadores que se pondrán a las órdenes del estrenador don Manuel Muñoz T.:

Tomhpson, Fuenzalida, Bravo, Acevedo, Valdovinos, Díaz, Hnos. Valenzuela, Mora, Fischer, Madrid, Alcayaga, Saavedra, Arriagada, Vivanco, González, Calderón, y Henríquez.

Mañana, a la 1.45 P. M., se ini-
ciarán las competencias
con un match entre los
cuadros de Luis Arrieta y
en competencia por la C
Latorre.
El encuentro de fondo
rá a las 3 P. M., y ser
final de la segunda rue
serie de honor de la Lig
tará a cargo de los prim
dros de Iris Sporting y
dos.
Este match ha desperta
terés porque los equipos
tuarán, gozan de un
prestigio en las filas de la
ta, tanto el Iris que es el
más homogéneo de los que
tan en sus filas, como el
que en su última perform
coloca como un peligroso
tidor en la copa Luis Arri
ñas.
Ambos encuentros ser
trados por don Oscar O

## L A W N - T E N N I S

### LOS CAMPEONATOS DE SETIEMBRE

### EN LAS CANCHAS DEL CLUB OLIMPIA

Durante la tarde de hoy y el día de mañana se continuarán estas interesante competencias, que tanto entusiasmo han logrado despertar entre nuestros tennistas.

Los jugadores citados son los siguientes:

**HOY**

A las 2 P. M.: Luer v. Urrutia, Carrasco v. Weinstein, Obrecht v.
Doren, Recabarren - Ri
Besancon - Bonnefoi.
A las 3 P. M.: Ara
Silva v. Vergara Lihn, La
v. Ovalle, Fletcher v. Arr
torquisa v. Molinos.
A las 4 P. M.: Rojas v.
do, Anwandter v. Contreras
ritas Brunton v. señora de
te.

**SOCIETE FRANCAISE DE LAWN TENNIS.** — Se nos ruega pedir a los socios que se interesan por la clasificación de la escale-
rilla concurran a la reun
tendrá lugar mañana, a la
A. M., en el local del clu

JABON
BORAXOL
SIN RIVAL

**BONITO SITIO**

A cincuenta metros de Alameda en espléndida calle residencial. Veintiocho metros de frente por sesenta y tres de fondo. Se presta para edificar gran residencia. Orden nuevo y exclusiva.

VENDEN:

GONZALO CAMPO
CASILLA 1145

FRANCISCO DE LA MAZA
GALERIA ALESSANDRI 15

S-15

PARA LAS FIESTAS PATRIAS

OFRECEMOS UN LINDO SURTIDO DE

**BANDERAS**

nacionales y extranjeras, en lanilla de muy buena calidad, y guardando, todas, las verdaderas proporciones exigidas por la ley. Tamaño: desde 6 metros, hasta 45 centímetros de largo. Precios muy equitativos; verlos antes de comprar. HALL CENTRAL

Para dar facilidades a nuestros clientes, la casa permanecerá abierta hoy Sábado todo el día, el Lunes hasta las 7 P. M. y el Jueves hasta las 12.30

CASA FRANCESA

8-13

"Ideal"

$ 1,000 de economía tendrá usted al año, usando anilina

"IDEAL"

para teñir en casa. Es exactamente igual a la famosa Anilina Universal, y sólo a un peso el paquete grande.

40 COLORES DISTINTOS

En venta: Botica García Giroz, Franklin 1063.— La Salvadora, San Pablo 3002. —Botica El Porvenir, San Diego 1500.— Farmacia La Aurora, Avenida Latorre 3503.— Bazar El Triunfo, Alameda 47 y San Pablo 2865.

S-11

CAMISAS

SOMBREROS

EXPOSICION DE PRIMAVERA

CAMISAS con vistas, cuellos y puño de color a $ 9.50
CAMISAS toda de color, con cuello, a ..... $ 12.80
CAMISAS batista con dos cuellos, colores gran fantasía, a ... $ 15.90
CAMISAS céfiro con dos cuellos (muy rebajadas), a ... $ 16.50
CAMISAS céfiro con dos cuellos, a ... $ 18.90
CAMISAS crepé con dos cuellos, a ... $ 20.00
CAMISAS céfiro, calidad insuperable, con dos cuellos, a ... $ 24.80
CAMISAS muselina lana, con dos cuellos, a $ 29.00
CAMISAS popelín de hilo, con dos cuellos, a $ 29.80
CAMISAS "Orientales", a ... $ 32.50
CAMISAS de seda "Tutankhamen", a ... $ 48.00

SOMBREROS "Canotier", ala doble, gran réclame ... $ 9.80
SOMBREROS "Canotier", ala doble, fantasía $ 12.90
SOMBREROS "Canotier", ala doble, muy consistente ... $ 13.80
SOMBREROS "Canotier", ala triple ... $ 14.00
SOMBREROS "Canotier", ala triple, paja entera ... $ 15.00
SOMBREROS "Canotier", ala modelo inglés. $ 18.00
SOMBREROS "Canotier", ala ancha, gran moda ... $ 20.00
SOMBREROS "Canotier", paja japonesa ... $ 22.00

Colosal surtido en Sombreros de paño, a precios módicos.

Liquidamos a precios excepcionales los pequeños saldos de camisas, números grandes. — Inmenso surtido en artículos de camisería

CASA SANTIAGO - Puente 502-506 (Frente al Correo)

NOTA. — NO ATENDEMOS PEDIDOS DE PROVINCIAS.

# INDUSTRIAS Y COMERCIO

MBIO

. .. .. $ 35.80

. .. .. 35.60

AS DEL CAMBIO
CARIO:

LE . . . $ 7.96

. . . 0.46¼

. . . 0.35¼

. . . 1.05¼

ARG. . . 2.62¼

ORO: 179.30 o|o

PEL VALE 6 23|32
NIQUES

## VALOR DE LA £ EN DOLARES

**Los Bancos que a continuación se indican, fijaron ayer las siguientes cotizaciones en oro americano:**

| | |
|---|---|
| **Chile** . . . . . . . . . . . | — |
| **Anglo Sud-Americano** . . . | 4.54⅛ |

## COTIZACIONES DE METALES

Cablegrama sobre cotizaciones de metales, correspondiente al día de ayer:

Estaño: contado, £ 193.10.0, bajó 2. 3.6. plazo 194.10.0, bajó 2, 5. 0.

Cobre Standard, contado, £ 62.15.0, bajó, 0. 5. 0, plazo, 63. 7. 6. bajó, 7. 0. 6.

Plata, contado, £ 31.11|16, subió 1|4 plazo.

## BOLSA DE COMERCIO

### Movimiento

estuvo el merca-
urante ambas rue-
s operaciones fue-
erosas y variadas.
ones de bonos al-
mente a una cifra

ulos mineros, los
ueron Salvador y
mente el primero,
nes suman un nú-
siderable de accio-
se efectuaron nego-
tantes de Nueva
Dichas, Totoral, Lla-
Francisca.
salitreros tuvie-
Antofagasta y Las-
rolíferas, Cacheu-
de sociedades va-
Comercial, Cemen-
ratorio Chile, Mal-
tiago y Refinería

de Viña del Mar. Además, se transaron Banco de Chile, Banco Español y Banco Nacional.

Los precios se manifestaron, en general, flojos para los papeles mineros y firmes y con tendencia al alza para los títulos salitreros.

**FLUCTUACIONES**

**Subieron**

Caja 7-1, 1|8; Dichas, 1|4; Disputada, 3|4; Marta, 1|4; Nueva Elqui, 1|4; Schwager, 1; Salvador, 1; Antofagasta, 1; Galicia, 1|2; Lastenia, 1|4; Loa, 1 1|2; Cervecerías, 1 3|4; Penco, 1|2.

**Bajaron**

Caja 8-1|2, 3|8; Banco Italiano, (Serie B), 3; Banco Nacional, 1|2; Araca, 1|2, Gatico, 1.4; Llallagua, 2; Minera, 1|4; Oploca, 3|4; Santa Rita, 1|2; Tocopilla, 1|2; Totoral, 3|4; Peñón, 1|4; Gente Grande, 1; Malvoa, 1|4.

## OPERACIONES DE AYER

Rueda
Oct. 4, 63.
Oct. 4, 63 1|4.
Oct. 4, 63 1|2.
Set. 30, 63 1|4.
Oct. 4, 63 3|4.
Set. 20, 63.
t. 4, 6 3|4.
t. 4, 12 3|4.
t. 4, 6 5|8.
100 1|2.
Oct. 4, 0.60.
4, 12 7|8.
añol, 150.
ile, 218.
ct. 4, 6 1|2.
t. 20, 6 1|4.
, 100 1|8.
P. H., 100 1|4.
P. H., 100 1|2.
100 5|8.
100 3|4.
onal, 100 1|2.
, 100 1|8.
, 100.
Oct. 4, 413.
t. 4, 6 1|4.
Oct. 4, 3|8.

**2.a Rueda**
2000 Caja 7-1, 910, 94.
200 María Fca. Set. 20, 5 1|2.
4000 Caja, 8 1|2. 100.
144 Laboratorio 78.
20 Gas, 57.
50 Bco. Chile, 216 1|2.
120 Telégrafo, 46 1|2.
40 Malvoa, P. S., 10 3|4.
28 Minera, P. S., 29 1|4.
51000 Caja, 8-1, 100 5|8.
8000 Salvador, Oct. 4, 63.
300 Salvador, Set. 20, 62 1|2.
1000 Lastenia, Oct. 4 47.
10 Salvador, 63.
100 Salvador, Oct. 4, 62 3|4.
200 Salvador, 62.
200 Araca, Oct. 4, 138 1|2.
500 Viña, Oct. 4, 33.
1200 Antofagasta, Oct. 4, 57 1|4.
100 Antofagasta, Set. 20, 57.
1000 Marta, Oct. 4, 6 3|8.
100 Dichas, Oct. 4, 22.
3000 Marta, Oct. 4, 6 1|2.
1100 Totoral, 2 1|4.
150 Bco. Nacional, 100 1|2.
500 Malvoa, Oct. 4, 11 1|2.

SA MUY GRANDE

**EN PLENO CENTRO**

arriendo, altos con 14 piezas, servicios, hall, galerías.

GUZMAN, SILVA y Cía.

HUERFANOS 1243

IEN LLEGADO

frecemos un lindo surtido en ar-
de plaqué y fantasías, para re-
a precios sumamente bajos.
yas con brillantes, perlas y pie-
inas. Vea usted los precios mar-
en nuestras vidrieras, que son
eras oportunidades.

EQUITATIVA

851 — DELICIAS — 857

## os Bancos

criben, debidamente autorizados por
Ministro de Hacienda, cerrarán sus
en el país el Lunes 17 del Presente.

**Español de Chile**
Larraguibel
**Francés de Chile**
drés Cavín
**Alemán Transatlántico**
mann - C. Pflanme
**de Chile y Alemania**
mann - H. Wonter van T.
**Italiano**
mán Allende

**Banco de Chile**
Pedro Torres
**Banco de A. Edwards & Co.**
Roberto Leay
**Banco Nacional**
Abel Gomez
**The National City Bank Of**
T. Camus
**Banco Anglo Sud Americano**
S. H. Salmón

**o-Holandés de la América del Sud**
M. Bolle - H. W. J. de la Fontaine W.
**o de la Industria y del Comercio**
Carlos Salinas
**o Germánico de la América del Sud**
W. Kunckell - Malbrañc
**co de Londres y Río de la Plata**
C. A. Grand
**Banco Hipotecario de Chile**
Salustio Barros
**Caja de Ahorros de Santiago**
Abraham Prado

V° B°
**UILLERMO SUBERCASEAUX**
Ministro de Hacienda

S—15

## PRECIOS DE COMPRADOR O VENDEDOR AL TERMINAR LAS RUEDAS

| TITULO | COMPRADOR Cant. | COMPRADOR Precio | VENDEDOR Cant. | VENDEDOR Precio |
|---|---|---|---|---|
| **BONOS** | | | | |
| Caja 8-1 | 20,000 | 100⅝ | .... | .. |
| Caja 8-1\|2 | 10.000 | 99⅞ | 5,000 | 100 |
| Caja 7-1 | 20,000 | 93⅝ | .... | .... |
| Hipotecario 8-1 | 10,000 | 99⅞ | 15,000 | 100 |
| Garantizador 8 (1916) | 5,000 | 92 | .... | .... |
| **BANCOS** | | | | |
| Chile | 100 | 216⅛ | 100 | 217 |
| Español | 100 | 149⅞ | .... | .... |
| Nacional | 100 | 100⅛ | .... | .. |
| **MINERAS** | | | | |
| Aconcagua, Oct. 4 | 200 | 6⅛ | .... | .... |
| Araca, Octubre 4 | 200 | 138 | 100 | 139 |
| Caylloma, Oct. 4 | .... | .... | 500 | 4 |
| Dichas, Oct. 4 | 200 | 22 | .... | .. |
| Disputada, Set. 20 | 500 | 65 | .... | .... |
| Espino, Oct. 4 | .... | .... | 10,000 | 3⅛ |
| Gatico, Set. 20 | .... | .... | 500 | 8⅛ |
| Huanuni, Oct. 4 | .... | .... | 200 | 64 |
| Lebu, Oct. 4 | 100 | 50 | 200 | 53 |
| Llallagua, Octubre 4 | 100 | 412 | 100 | 413 |
| María Fca. Set. 20 | 200 | 5¼ | 500 | 5½ |
| Marta, Oct. 4 | 500 | 6⅝ | .... | .... |
| Marta, Set. 20 | .... | .... | 500 | 6⅝ |
| Minera, Oct. 4 | 100 | 29 | .... | .... |
| Minera, Set. 20 | .... | .... | 100 | 29 |
| Monte Blanco, Oct. 4 | 100 | 18 | .... | .... |
| Elqui, Oct. 4 | 1.000 | 12¾ | 500 | 12⅞ |
| Oploca, Oct. 4 | 100 | 140 | .... | .... |
| Santa Rita, Set. 20 | 200 | 9¼ | .... | .... |
| Santa Rita, Oct. 4 | .... | .... | 200 | 93¾ |
| Salvador, Octubre 4 | .... | .... | 500 | 63 |
| Tocopilla, Oct. 4 | 100 | 108⅛ | 100 | 109½ |
| Totoral | 1,900 | 2¼ | .... | .... |
| Tres Puntas, Oct. 4 | .... | .... | 200 | 6 |
| **SALITRERAS** | | | | |
| Antofagasta, Oct. 4 | 500 | 57¼ | 500 | 57½ |
| Galicia, Oct. 4 | 500 | 37 | .... | .... |
| Lastenia, Octubre 4 | 1,000 | 46¾ | 500 | 47 |
| Loa, Oct. 4 | 200 | 50 | .... | .... |
| Peñón, Oct. 4 | 200 | 24 | .... | .... |
| **GANADERAS** | | | | |
| Gente Grande, Set. 20 | .... | .... | 200 | 42 |
| **VARIAS** | | | | |
| Cemento El Melón, Oct. 4 | 200 | 44 | .... | .... |
| Cervecerías, Oct. 4 | 500 | 44 | .... | .... |
| Electricidad | 100 | 83½ | .... | .... |
| Gas | .... | .... | 140 | 57 |
| Laboratorio | 50 | 78 | .... | .... |
| Malvoa, Set. 20 | 100 | 11½ | .... | .... |
| Malvoa, Oct. 4 | .... | .... | 500 | 11¾ |
| Penco, Set. 20 | 200 | 46½ | .... | .... |
| Tejidos El Salto, Set. 20 | .... | .... | 100 | 154 |
| Viña, Oct. 4 | 500 | 33 | .... | .... |
| Viña, Set. 20 | .... | .... | 100 | 33 |
| Telégrafo Comercial | .... | .... | 100 | 47¼ |
| Tabacos | .... | .... | 100 | 83 |
| **PETROLIFERAS** | | | | |
| Nacional de Petróleos | 1.000 | ⅜ | .... | .... |
| Cacheuta | 5,000 | 0.60 | .... | .... |
| Caupolicán, Oct. 4 | .... | .... | 400 | 2⅛ |
| Rafaelitas, Oct. 4 | .... | .... | 500 | 7½ |
| **CIERRE A LAS 5 P. M.** | | | | |
| Cambio | .... | 35.50 | .... | 35.60 |
| Oro | .... | 179.50 | .... | 179.80 |
| Libras por Oro | .... | 12.70 | .... | 12.80 |
| Araca, Octubre 4 | .... | 138½ | .... | .... |
| Llallagua, Oct. 4 (transacción) | .... | 140 | .... | .... |
| Oploca, Oct. 4 | .... | 410 | .... | .... |
| Salvador, Oct. 4, transacción | .... | 63¾ | .... | .... |
| Tocopilla, Oct. 4 | .... | .... | .... | 108½ |
| Tres Puntas, Oct. 4 | .... | 5⅛ | .... | .... |
| Totoral, Oct. 4 | .... | 2½ | .... | .... |
| Marta, Oct. 4 | .... | 6¾ | .... | .... |
| Antofagasta, Oct. 4 | .... | 57½ | .... | 47 |
| Lastenia, Oct. 4 | .... | .... | .... | .... |
| Loa, Oct. 4 | .... | 50½ | .... | .... |
| Cervecerías, Oct. 4 | .... | 45¾ | .... | .... |

## OPERACIONES EN VALPARAISO

**1.a Rueda**
100 Salvador, Set. 20, 63.
200 Elqui, Set. 20, 12 1|2.
200 Viñas, Set. 20 33.
200 Viñas, Oct. 4, 33.10.
2000 Chañarcillo, Oct. 4, 5 1|8.
1000 Chañarcillo, Oct. 4, 5.
400 Viñas, Set. 20, 33.
400 Viñas, Oct. 4, 33 1|8.
1000 Gaticos, Set. 20, 8 5|8.
100 Peñón, Oct. 4 24 1|4.

**2.a Rueda**
100 Antofagasta, Set. 20, 56 3|4.
1500 Salvador, Oct. 4, 63 1|2.
300 Lastenia, Set. 20, 46 1|2.
300 Lastenias, Oct. 4, 43.71.
1100 Viñas, Set. 20, 33.
100 Peñón, Set. 20, 24.
100 Peñón Oct. 4, 24.12.
67000 Caja, 8-1, 100 1|2.
200 Galicias, Oct. 4, 36 3|4.
600 Antofagasta, Set. 20, 57.
1300 Lastenias, Oct. 4, 46 3|4.
900 Salvador, Oct. 4, 63.
400 Totoral, Set. 20, 2 5|8.
200 Schwager, Oct. 4 33.
1000 Totoral, Oct. 4, 2 1|2.
700 Galicia, Oct. 4, 37.
2000 Lastenias, Oct. 4, 46 7|8.
1500 Viñas, Oct. 4, 33 1|8.
2500 Peñón, Set. 20, 24.
2500 Peñón, Oct. 4, 24.11.
1500 Lastenias Oct. 4, 47.
200 Loas, Oct. 4, 50.
100 Bco. Italiano, B. 92.
200 Lastenias, Set. 20, 46 3|4.
600 Galicias, Set. 20, 37.

**REMATE**
15 Huanuni, 61.
1 Club Viña, 260.
50 Schwager, 32.

**CAMBIO**

1.a Rueda: Vendedor a 35.30 y comprador a 35.60.

2.a Rueda: Vendedor a 35.60 y comprador a 35.40.

**ORO**

1.a Rueda: Vendedor a 182. y comprador a 181.50.

2.a Rueda: Vendedor a 179.50 y comprador a 179.30.

**LIBRAS POR ORO**

1.a Rueda: Vendedor a 12.80 y comprador a 12.70.

2.a Rueda: Vendedor a 12.80 y comprador a 12.70.

19, Avenue de Villiers
PARIS

URASEPTINE
ROGIER

*El mas poderoso*
*Antiséptico*
*de las Vias Urinarias*

PYELITIS
PIELO-NEPHRITIS
CISTITIS
PROSTATITIS
BLENORRAGIAS
ETC., ETC.

*DISUELVE Y EXPULSA*
*EL ÁCIDO ÚRICO*

MADERAS

Postes de cipré para telégrafo y teléfonos, para potreros y viñas, leña de eucaliptus y otros árboles de criadero, vende WERNER GEISSE.

Av. J. BUSTAMANTE N.o 26.—TELEFONO INGLES 3087.
CASILLA 2048

CABALLEROS

Lo más fantástico, elegante y fino en calzado de novedad de las afamadas marcas, calidad extra, My Lord y Emperor, hallará usted en la Zapatería

LA VENUS

San Diego 1085, casi esquina Avenida Matta, cuadra del Teatro Esmeralda

## AVISO

Primer llamado al señor

**Carlos Abascal Navarrete**

Sírvase pasar por la Compañía de Seguros

**"LA MUNDIAL"**

S-15

## BOLSA COMERCIAL DE CHILE

**PRIMERA RUEDA**
200 Yaco, 10, Set. 20.
9000 Garantizador 8 o|o, 92.
5000 Kelluani, 0.70, Set. 20.
1500 Cacheuta, 0.65, Set. 20.
200 Marta, 6 3|8, Oct. 4.
2400 Marta, 6 1|2, Oct. 4.
6100 Marta, 6 5|8, Oct. 4.
1000 Espino, 3 1|2, Set. 20.
1200 Yaco, 10.12, Oct. 4.
500 Quilicura, 1.60, Set. 20.
500 Marta, 6 1|4, Set. 20.
500 Marta, 6 1|4, P. H.
700 Brilladora, 11, Oct. 4.
2100 Marta, 6 1|2, Set. 20.
100 Elqui, 12 7|8, Set. 20.
1000 Espino, 3.54, Oct. 4.

**SEGUNDA RUEDA**
2906 Marta, Set. 20, 6 1|2.
300 Salvador, Set. 20, 61.
100 Salvador, Oct. 4, 61.30.
500 Salvador, Oct. 4, 62 1|2.
100 Salvador, Oct. 4, 61.10.
100 Salvador, Oct. 4, 61.
500 Marta, Oct. 4, 6 5|8.
500 Marta, Oct. 4, 6 1|2.
800 Caylloma, Set. 20, 3 3|4.
104 Kelluani, Set. 20, 0.70.
1000 Caupolicán, Set. 20, 2.
200 Brilladora, Oct. 4, 11.
50000 Caja 8-1|2 o|o, 100.
1000 Hipotecario, 8-1, 100.
1000 Fortuna, Oct. 4, 10 1|2.

Jabon Balsámico
es el mejor

## FERIA DEL MATADERO

**PLACER 960—ESTACION SAN DIEGO—SANTIAGO**

Transacciones al peso en la Feria del 13 de Setiembre de 1923:

9 vacas con 5,740 kilos, a 1.09 1|2.
9 id. con 5,820 kilos, a 1.09 1|2.
8 id. con 4,950 kilos, a 1.09 1|2.
8 id. con 4,955 kilos, a 1.08 1|2.
10 id. con 5,450 kilos, a 1.07 1|2.
13 id. con 6,970 kilos, a 1.05 1|2.
9 id. con 4,460 kilos, a 1.05.
9 id. con 4,475 kilos, a 1.04.
5 id. con 4,950 kilos, a 1.04.
10 id. con 4,950 kilos, a 1.04.
12 id. con 5,920 kilos, a 1.04.
6 id. con 2,385 kilos, a 0.94.
2 id. con 895 kilos, a 0.91 1|2.
5 id. con 2,070 kilos, a 0.88.
5 id. con 2,045 kilos, a 0.87.
5 id. con 1,875 kilos, a 0.83 1|2.
5 id. con 1,765 kilos, a 0.75.
5 id. con 1,640 kilos, a 0.60 1|2.
1 buey, con 845 kilos, a 1.09.
2 id. con 1,485 kilos, a 1.03 1|2.
4 id. con 2,310 kilos, a 1.02 1|2.
6 id. con 4,400 kilos, a 1.00 1|2.
6 id. con 3,255 kilos, a 0.99 1|2.
4 id. con 2,200 kilos, a 0.98.
6 id. con 3,590 kilos, a 0.97.
5 id. con 3,380 kilos, a 0.96 1|2.
5 id. con 3,010 kilos, a 0.93.
5 id. con 2,685 kilos, a 0.89.
5 id. con 2,320 kilos, a 0.88 1|2.
8 id. con 4,290 kilos, a 0.88 1|2.
2 id. con 1,340 kilos, a 0.86.
4 id. con 2,325 kilos, a 0.86.
3 id. con 1,430 kilos, a 0.86.
2 id. con 1,280 kilos, a 84 1|2.
10 id. con 5,760 kilos, a 0.80 1|2.
2 id. con 1,200 kilos, a 0.76.
10 novillos, con 6,115 kilos, a 1.05 1|2.
10 id. con 5,280 kilos, a 1.04.
10 id. con 5,410 kilos, a 1.01 1|2.
8 id. con 3,905, a 0.98.
7 id. con 3,075, a 0.98.
7 id. con 2,670, a 0.97 1|2.
22 id. con 8,420 kilos, a 0.74.
8 id. con 2,395 kilos, a 0.75 1|2.
21 corderos, a $ 46.
45 id. a $ 31.
16 dl. a $ 30.
32 ovejas, a $ 50.
10 id. a 27.

## TATTERSALL

Precios corrientes en la Feria del 14 de Setiembre de 1923:

Terneros de pie, $ 54 a 138.
Id. de 1 año, 92 a 150.
Id. de 1 1|2 año, 130 a 202.
Novillos de 2 años, gordos 212 a 272.
Id. de 2 años, a media gordura, 190 a 255.
Id. de 2 años, flacos, 140 a 212.
Id. de 3 años, gordos mestizos 390 a 482.
Id. de 3 años, gordos del país, 300 a 375.
Id. de 3 años, a media gordura, 295 a 355.
Id. de 3 años, flacos, mestizos, 198 a 280.
Id. de 3 años, flacos del país, 152 a 212.
Bueyes gordos mestizos, 465 a 700
Id. gordos del país, 400 a 490.
Id. a media gordura, 312 a 420.
Id. flacos mestizos, 245 a 330.
Id. flacos del país, 198 a 210.
Id. de trabajo, 350 a 600.
Toruños gordos, 385 a 418.
Id. a media gordura, 300 a 352.
Toros, 340 a 750.
Vaquillas de 1 1|2 año, 148 a 210.
Id. de 2 años, 170 a 240.
Id. de 3 años, 272 a 400.
Vacas gordas, mestizas, 350 a 505.
Id. gordas del país, 300 a 470.
Id. a media gordura, 245 a 338.
Id. flacas mestizas, 193 a 262.
Id. flacas del país, 175 a 220.

Id. paridas de lechería, mestizas, 420 a 500.
Id. paridas a media gordura, 302 a 485.
Id. paridas flacas, 205 a 232.

**Ventas al peso**
Novillos, 0.81 a 1.05 1|2 kilo.
Bueyes, 0.79 1|2 a 1.04 1|2 kilo.
Toruños, 0.75 1|2 a 0.93 1|2 kilo.
Vacas, 0.80 1|2 a 1.09 1|2 kilo.

## MATADERO PUBLICO

**ENCIERRA DE HOY**

| Ganado mayor | | Ganado menor | |
|---|---|---|---|
| Bueyes | 71 | Corderos | 921 |
| Novillos | 90 | Cerdos | 329 |
| Vacas | 251 | Cabros | 377 |
| En vara | 29 | Terneros | 74 |
| Total | 441 | Total | 1601 |

**PRECIO DE LAS CARNES**

| | | | | El kilo |
|---|---|---|---|---|
| Carne buey | 1.a | 1.50 | a | 1.55 |
| Id. id. | 2.a | 1.35 | a | 1.45 |
| Id id. | 3.a | 0.60 | a | 1.20 |
| Carne novillo | 1.a | 1.53 | a | 1.58 |
| Id. id. | 2.a | 1.40 | a | 1.50 |
| Id. id. | 3.a | 0.60 | a | 1.20 |
| Carne vaca | 1.a | 1.53 | a | 1.58 |
| Id. id. | 2.a | 1.40 | a | 1.50 |
| Id. id. | 3.a | 0.60 | a | 1.20 |
| Carne de cordero | 1.a | 2.80 | a | 3.00 |
| Id. id. | 2.a | 2.40 | a | 2.60 |
| Id. id. | 3.a | 1.80 | a | 2.20 |
| Id. id. de oveja | 1.a | 2.20 | a | 2.40 |
| Id. id. | 2.a | 1.80 | a | 2.00 |
| Id. id. | 3.a | 1.40 | a | 1.70 |
| Carne de cabro. | | | | No hubo |
| Carne de cerdo | 1.a | 1.80 | a | 1.90 |
| Id. id. | 2.a | 1.65 | a | 1.75 |
| Id. id. | 3.a | 1.30 | a | 1.50 |
| Grasa en rama | | 1.30 | a | 1.60 |
| Sebo de ovejuno | | 1.00 | a | 1.10 |
| Cuero de buey | | | a | 1.00 |
| Cuero de novillo | | | a | 1.20 |
| Cuero de vaca | | | a | 1.30 |
| Cuero de ovejuno | | $ 50.00 | a | 72.00 docena. |

## NOTICIAS VARIAS

**VENTAS DE SALITRE**

Ayer se vendieron las siguientes partidas:

| | |
|---|---|
| 71,120 | quintales métricos para entrega en Diciembre próximo. |
| 228,600 | quintales métricos para entrega en Enero próximo. |
| 228,600 | quintales métricos para entrega en Febrero próximo. |
| 528,320 | quintales métricos en total. |

# TRIBUNALES DE JUSTICIA

## MOVIMIENTO HABIDO EN 14 DE SETIEMBRE DE 1923

**CORTE SUPREMA**

**Primera Sala**

Se ocupó de las causas en acuerdo.

**Segunda Sala**

1. Gastellu e Iroumé con Carlos Santos y comuneros fundo Vega o Huape de Trumao; acuerdo.

**Alegaron:** don Domingo Rivera, por el recurso, y don Alejandro Greek contra el recurso.

Fallada de acuerdo: Lorenzo De Lucci con Cía. Salitrera Aurrerá; ha lugar forma. Red., señor Mac-Kay.

Deserción: Emilia Orrego y otro con herederos Francisco A. Pozo; ad fondo. Recurso queja Ignacio Herfrera, apelación.

**BORRADORES DE SENTENCIAS**

El señor Salas entregó en la causa contra Correa, y el señor Vargas Mardones en la causa de Grez con De la Fuente.

**CORTE DE APELACIONES**

**Primera Sala.—Relator, señor Rodríguez A.**

1. Mercedes Mateluna de C. con Marcos Vargas, suspendida; 2. Recurso de hecho de Eufemia Vergara, ha lugar; 3. Contra Waldo Aravena, Arturo Zúñiga y otros, en acuerdo; 4. Contra Eduardo Araya, revocada; 5. Contra Juana González G. y Raquel Gutiérrez, confirmada; 6. Contra Abelardo Barrera Z., confirmada; 7. Contra Carmen Riquelme, confirmada; 8. Contra Manuel Pardo V. y Heriberto Orellana, confirmada con declaración; 9. Juan Jaobaz Cotabeni, Gerardo Alonso y Julio Rodríguez, mal anunciada; 10. Contra Juan Mochino, confirmada; 11. Quiebra Víctor Vaccaro, trámite; 14. Contra Carmela Lama, confirmada; 16. Contra Samuel Pávez, confirmada; 17. Contra Juan de Dios Venegas y otros; confirmada.

Secretario, el señor Fabres.

Alegaron: don Daniel Schweitzer por la revocación, en la 3.a; don Alberto Ariegui por la confirmación, en la 14 don Pedro Velasco por id., en la 16.

Desistida: Mardones con Pérez.

Falladas de acuerdo: L. Lastarria, Llona con Aguirre.

**Segunda Sala. — Relator, señor Bernales**

1. Andrés Ghio, patente, sin lugar; 2. Justo Iglesias, acuerdo y diligencia; 3.o Luis y Fernández, sin lugar; 6. Alberto Arduino con Margarita Zúñiga, acuerdo.

No vistas las demás.

Acuerdo después de terminados los alegatos de la pendiente N.o 3 de ayer.

En la 1.a, don Desiderio Bravo, contra el reclamo; en la 2.a, don Washington Bannen con don Desiderio Bravo; en la 3.a, don Pedro Velasco R. con don Desiderio Bravo; en la 6.a, don Alberto Arduino con don Ramón 2.o Jiménez.

**Tercera Sala. — Relator, señor Gutiérrez**

1. Rosalía Palazuelos con Atalivar Zepeda; es parte don Raimundo Valdés Blanco, suspendida; 2. Maximiliano Vargas con Eliseo Guajardo, trámite; 3. Comunidad Salitrera Nacional con Fisco, trámite; 4. Gibbs con Ferrocarriles del Estado, sin tribunal; 5. Mario y Marta Silva, con Carlos Besa, trámite; 6. Belisario Guzmán Campos con Julia Guzmán de Castro, suspendidos efectos; 7. Partición de bienes de doña Carolina Rojas de Guzmán, pendiente.

Agregadas: contra A. Ibaceta y otros, aprobada; recurso de amparo de Berta Vallejos, en tramitación.

Secretario, el señor Alcalde.

Don Washington Bannen alegó con don J. Miguel Pizarro, en la 5.a causa.

**Cuarta Sala. — Relator, señor González Campos**

1. Alfredo Cañas O. con Bernardino Julliet, revocada; 2. José L. Soto con Cantalicio Cañas, pendiente; 4. Cía Salitrera de Antofagasta con Fisco, puesta por error; 10. Norberto Selei con Enrique Henlenes, trámite.

No vistas las demás.

Alegaron: en la 1.a, don Bernardino Julliet con don Ebríspides Letelier; en la 2.a, don Rafael Heredia con don Miguel Jiménez.

CAPAS BLANCAS

con cuello y puños de color para chauffeurs en baratura.

SANTO DOMINGO 1443

COSECHA 1923
Domingo Alemparte
VALDIVIA
CHILE

SIDRA
ALEMPARTE

TIPOS:

SEC - DEMI SEC
Y ANALCOHOLICA

ıdala en los Buenos Almacenes.

ANTONIO J. LAMA y Hno.

**SAN ANTONIO 140 — CASILLA 2748**

Siguen nuestras grandes ventas de artículos Solingen, a precios sumamente castigados.

**Cortaplumas** Solingen, varios tamaños, calidad superior, desde $ 1.50 hasta .... $ 5.60
**Cortaplumas** Soligen, mango madera y Ballonet, desde $ 2.20 hasta .... 5.60
**Cortaplumas** colegiales, calidad única, .... $ 1.50
**Cortaplumas** mango imitación Elefant y Horn, Solingen, a $ 3.60, 4, 5, .... $ 5.60
**Tijeras** ojalar, Solingen, a $ 1.80, 3, 4, 4.50 y .... $ 5.00
**Tijeras** para uñas, varias forma s, elegir.... $ 4.50
**Tijeras** de costura, Solingen, varios tamaños, desde $ 3.60 hasta .... $ 8.00

**VARIOS**

**Utiles** de viaje y vida campestre, compuesto de una cuchara un tenedor y un cuchillo, articulados y en su respectivo estuche, regalo el juego .... $ 6.50
**Llaveros** con cadena de acero niquelado, réclame de la casa, a.... $ 1.00
**Asentadores** buena calidad, a $ 5.50, $ 6.50 y .... $ 7.50
**Cuchillos** de cocina, a.... $ 0.50

**INCREIBLE REBAJA DE PRECIOS**

**Navajas** muy finas, Solingen .... $ 8.00
**Navajas** especiales, peluqueros .... $ 9.00
**Navajas** extra-finas, Solingen .... $ 11.00

NOTA.—Esta liquidación se mantiene hasta el 17 del presente.

**SAN ANTONIO 140, ENTRE MONEDA Y AGUSTINAS**

Aseguramos Precios sin Competencia

LA SOMBRERERIA

"LA VICTORIA"

SOMBRERERIA
A. Caffi
PUENTE 689
"LA VICTORIA"

PUENTE 689

Está en condiciones de ofrecerle un Canotier económico, durable y elegante

# APROVECHE

| | |
|---|---|
| Sombreros de paja . . | $ 15.50 |
| Camisas dos cuellos. . | $ 17.50 |
| Corbatas Tejidas . . . | $ 3.90 |
| Corbatas de rica seda. | $ 7.50 |
| Calcetines rica clase . | $ 1.50 |
| Zapatos color desde. | $ 36.00 |
| Trajes lana para niños | $ 25.00 |

Para mayor comodidad de nuestra distinguida clientela la casa permanecerá abierta todo el día Sábado 15 y Lunes 17, cerrando los días 18, 19 y 20.

**Casa Muzard**

## FERROCARRILES DEL ESTADO

**N.o 47) SERVICIO LOCAL ENTRE CARTAGENA Y LLO-LLEO DURANTE LAS FIESTAS PATRIAS**

En los días 16 al 20 del actual hará servicio entre Cartagena y San Antonio, Barrancas y Llolleo, un auto-carril con capacidad para quince pasajeros de primera clase y 18 de tercera clase, sujeto al siguiente itinerario:

Salidas de Cartagena: a las 8, 9, 10, 12, 13, 14, 15, 16, 17 y 18 horas.

Salidas de Llo-Lleo: a las 8.30, 9.30, 10.30, 12.30, 13.30, 14.30, 15.30, 16.30, 17.30 y 18.30 horas.

Se cobrará por este servicio la tarifa correspondiente a trenes ómnibus en estos recorridos.

EL DIRECTOR GENERAL.

Se solicitan propuestas públicas por 40 cruzamientos de acero manganeso para el 25 de Setiembre del presente año.

Bases y demás antecedentes en la Secretaría del Departamento de Materiales y Almacenes en la Estación de Alameda.

Santiago, 18 de Junio de 1923. S—16

Se solicitan propuestas públicas para el 27 de Noviembre próximo por un total aproximado de 16,500 toneladas de rieles y accesorios.

Bases, planos, etc., en la Secretaría del Departamento de Materiales y Almacenes en la Estación Alameda.

Santiago, 23 de Agosto de 1923. S-17

Pídense propuestas públicas para el 3 de Octubre próximo, a las 15 horas, ante el jefe del Departamento de Tracción y Maestranza para la provisión de dos máquinas perneras para forjar piezas hasta de 3|4" y 1" de diámetro, respectivamente.

Antecedentes en Agustinas N.o 1260.

# Para las Fiestas Patrias

**LA MAS FUERTE REBAJA DE PRECIOS DEL AÑO EN CONSERVAS**

| | |
|---|---|
| $ 0.90 | Lata Duraznos, banquete Rubio. |
| $ 0.70 | Lata Mermelada Duraznos, Membrillos, Peras y Manzanas. |
| $ 1.80 | Lata Sardinas 600 gramos con tomates. |
| $ 1.60 | Lata Sardinas noruega, de 400 gramos. |
| $ 1.00 | Lata Mermelada Damascos. |
| $ 0.30 | Lata Salsa de tomates. |
| $ 0.80 | Lata Mermelada, marca Oso. |
| $ 0.70 | Lata Arvejas, la sin igual Rubio. |
| $ 3.00 | Lata Cabecitas espárragos Rubio. |
| $ 4.00 | Lata Espárragos extra, de 1,000 gramos. |
| $ 1.00 | Lata Dulce Membrillo Rubio. |
| $ 1.00 | Lata Damascos al jugo, Larrondo. |
| $ 1.70 | Lata Miel de Palma. |
| $ 4.50 | Lata Langostas frescas, Juan Fernández. |
| $ 0.50 | Lata Paté Foie. |
| $ 2.60 | Lata Piña al jugo. |

Además, un enorme surtido de conservas a precios fuera de toda competencia.

**MIGUEL AGUILO**

**ANTIGUO ALMACEN AGUILO Hnos., PUENTE N.o 577**

BAJO LA CAMPANA DE LA BOMBA

## AVISOS ECONOMICOS

### AVICULTURA Y CULTIVOS

**OLIVOS, NARANJAS, LIMONEROS** ingertados. 20,000 eucaliptus glóbulos, 0.40 mt.-0.80 mt., realiza: Merced 486. 16-S

**PAVOS, AVES SURTIDAS GORDAS** vendo, cualquier cantidad, a precios bajos. Carrión 1543. 17-S

**CRIADERO LEGHORN. ANDES** 1235. Huevos incubación, $ 7 docena S-15

**NARANJOS, LIMONES, SE REAlizan.** San Diego 235. S-15

**SEÑORAS, SEÑORITAS, NIÑAS,** caballeros, jóvenes, niñas, necesitamos. V. gan. les conviene mucho. Universidad Libre, Rodolfo Venegas "Vilas", Plazuela Santo Domingo.

**CALAMIOS FINOS, HOLANDESES,** grandes, crespos, vendo. Carrera 431. S-16

### AUTOMOVILES Y CARRUAJES

**ESCUELA PRACTICA DE CHAUFfeurs mecánicos.** Cursos rápidos, enseñanza por sus dueños, varias marcas Vicuña Mackenna 448 y 446.

**ANTICIPAMOS FONDOS SOBRE** automóviles y carruajes. Montepío Universal. Meiggs 49. S-17

**VENDO AUTO MERCER TURISmo,** 7 asientos, en perfecto estado. Tratar: Santo Domingo 2391.

**¡BICICLETAS! — BUEN SURTIDO** tengo constantemente para la venta, especialmente para señoritas y niños. Hago reparaciones de bicicletas en general: compro, vendo y arriendo bicicletas. Avenida Brasil 15. San Diego 937. Avenida Matta 388, llegar Lira. S-16

**AUTOMOVIL PARTICULAR, GArantido,** perfecto estado, carrocería abierta, siete asientos, partida automática, regálase $ 6,000. San Antonio 866. 16-S

# La Casa EMILIO DELPORTE y Cía.

BANDERA, ESQUINA ROSAS

OFRECE

## HOY SABADO

un lindo surtido de velos de hilo, dibujos egipcios, a $ 4.50, el metro.

Y foulares de delicados gustos, desde $ 6.80, el metro.

Aprovechemos para recomendar nuestras crépes, popelinas, gabardinas y sargas francesas, desde $ 6.25, el metro.

## ACEITE DE OLIVA

# F. BÉTUS & FILS

**BORDEAUX - FRANCE**

**Cuidado con las imitaciones y similitudes de nombre**

AGENTES: **SALAZAR & NEY - Santiago de Chile.**

## "LA NACION" — Y — "LOS TIEMPOS"

Ponemos en conocimiento del público, que hemos instalado una Agencia de nuestro diario en

**Vicuña Mackenna N.o 1**

para la recepción de avisos económicos, suscriciones y venta de diarios.

Permanecerá abierta de 8 A. M. a 8 P. M.

**VENDO AUTOMOVIL CHANLLER,** turismo, 7 asientos, casi nuevo. Esperanza 525. 16-S

**SE ARRIENDA ESPLENDIDO DE-** necesita para fletar leña fundo Rinconada. Ofertas, Teléfono 23. Maipú Castro y Encina. 15-S.

**FLECOS PARA CARRUAJES, EL** metro, $ 4; se tiñe toda clase de flecos. Las Rosas 1742. 16-S

**MOTOCICLETA INDIAN, CON SIdecar,** vendo barato. San Diego 1787 16-S

**COMPRO AUTO FORD, A PLAZO.** Gay 2148. 15-S

**VENDO AUTO WILLYS KINGLET,** abierto, y Minerva, cerrado: ambos en perfectísimo estado, muy baratos. Lastarria 345. 16-S

**CARRETON DE GOLPE, GRANDE,** de ocasión, se compra, en Casilla 1720. 16-S

**FORDS LANDAU TURISMO SPORT** lindos y flamantes vendo. Sazié 1952. 15-S.

**VENDO CARRETELA LISTA PARA** trabajar. Sotomayor 199. 15-S.

**DOS BREACKS DE DOS RUEDAS,** vendo. San Vicente 485. 15-S

**MAGNETO BOSH BLINDADO, ame**ricano, se vende. Garage Bristol. Taller: Rosas 2327. S—15

**OCASION VENDO AUTO SPORT 4** asientos. Verlo de 2 a 6. Delicias 3576. 15-S.

**AUTO FORD BUEN ESTADO, FA**cilidades pago, compro. Datos completos a Casilla 3548.

**AUTOMOVIL INTER-STATE, DE** ocasión vendo. Coquimbo 25. 16-S

**AUTO STUDEBAKER ESPECIAL** en perfecto estado, garantido, se vende muy barato. Sotomayor 57. S-16

**TOMO EN ARRIENDO AUTO O** góndola Ford. Dirigirse por carta indicando condiciones. A. R., Marina Gaete 349. Casita 8. 15-S.

**AUTO SPORT DE LUJO, VENDO,** ocasión, 2,900. Puente 619.

**SE VENDE CARROCERIA SPORT** de cinco asientos, $ 500. Copiapó 348. 16-S

**DODGE VENDO PERFECTO ESTA**do, garantido. San Pablo 5199. Blanqueado. 16-S.

**VENDO GONDOLA FORD, CON** poco uso. Verla y tratar: Carreras 449. 16-S

**AUTO HUDSON, VENDO, CON muy** poco uso, garantido, 7 asientos, 6 cilindros. Verlo de 10 a 11 A. M. en Av. Vicuña Mackenna N.o 371. 15-S

**CARRETON DE GOLPE, COMPRO.** Martínez de Rozas 2677. De 12 a 2 P. M. S-15

**AUTOMOVIL FORD PARTICULAR,** perfecto estado, vendo ocasión 3,800 pesos. Bandera 240. 15-S.

**AUTOMOVIL TURISMO, PERFEC**tísimo estado, vendo regalado. Vicuña Mackenna 456. 16-S

**AUTO FORD EN PERFECTO ESTA**do vendo. Tratar: Almacén Italiano. Huérfanos esq. Cienfuegos. S. 16.

**¡OCASION! SE VENDEN CINCO** neumáticos en buen estado, tres 935x135 y dos 895 x 135, y un claxon 6-S. Moneda 1458. S-16

**VENDO CARRETELA CHICA, LI**viana, en perfecto estado, aperada con caballo. Verla y tratar: Gálvez 1498, esquina Pedro Lagos.

**HERMOSA CARROCERIA PARA** reparto, realizo. San Ignacio 1480. 16-S

**DE OCASION VENDO UN CARRE**ton vinero, nuevo. Cueto 1058.

**DE OCASION VENDO UNA CARRE**tela lechera nueva, ferretería importada. Cueto 1058. 15-S

**AMORTIGUADORES HUDSON, RE**sortes partida, Chandler, motores, magnetos, rodamientos, carrocerías, llantas ruedas, e infinidades de repuestos para automóviles, vendo. Brasil 773. 15-S

**AUTO EN PERFECTO ESTADO** Marmon, vendo de ocasión. San Diego 2602. S-17

**COCHE VIS A VIS, BORDEAU, fla**mante, dos libreas, arneses completos, vendo. Castro 677. S-16

**AUTO ESSEX BUEN ESTADO,** vendo. S. Ignacio 96. S-16

**VENDO GONDOLA, CARROCERIA** o chassis. Herrera 260. S—19

**VENDO AUTO "OVERLAND" TIPO** "Country Club" en perfecto estado. Tratar: San Antonio 217. S-15

**DOS BICICLETAS PARA NIÑO,** vendo. Moneda 1711.

**BUIK FLAMANTE, LIQUIDARE** gran ocasión; garantido; 6 cilindros, de 2 adelante. Gálvez 241.

dan), en perfecto estado véndese de ocasión. Huérfanos 2954.

**VENDO OCASION CARRETELA con** arneses. Esperanza 1366. S-17

**FORD DOS ASIENTOS VENDO, Ma**tucana 823. 17-S

**MAGNIFICO AUTOMOVIL PERMU**taría por propiedad, abonando diferencia. — Galz. — Casilla 13-D. S-16

**VENDO AUTO FORD EN PERFEC**to estado. Andrés Bello 906.

**$ 900 COCHE DOS RUEDAS, FLA**mante, ferretería importada. — Seminario 345.

**RADIADOR FORD. VENDO. GAL**vez 188. S-16

**COMPRO SIDE-CART PARA MO**to Indian. Morandé 350. S-15

**COCHE AMERICANO CUERO "Bar**deau", con arneses y caballos, en perfecto estado, vendo en $ 6.500. Rosas 961. S-17

**TRICICLO PARA NIÑITA, TAMA**ño grande, cambio por uno tamaño chico. Sevilla 1285. S-16

**MOTOCICLETA CON SIDECART** Harley, nueva, vendo. Casilla 2055. S-16

**¡ATENCION!! REPARACIONES DE** automóviles europeos y americanos; trabajos de primer orden; facilidades de pago. Se reciben automóviles para la venta, anticipando fondos. Taller mecánico: Diez de Julio 561. Entre San Isidro y Carmen. 15-O

**VICTORIA FLAMANTE ESPECIAL** para campo, vendo de ocasión. Delicias 2215. 15-S

**VENDO DOS AUTOS HUDSON, UNO** couppée y otro Espeedster, en perfecto estado. República 173. 21-S

**HUERFANOS 3047. ARRIENDASE** casas, canon $ 170, gas, electricidad. 16-S

**VENDO BONITO AUTOMOVIL ba**ratísimo; también cámbiolo por casita, sitio, conventillo; abono diferencia. Sotomayor 589. S—16

**SE VENDE UNA GONDOLA. TRA**tar: calle Copiapó N.o 1414. Tratar, de Cos a tres. 17-S

**CARRETON PANADERO, VENDO.** Santa Rosa, esquina Placer. 18-S

**$ 5,500, VENDO ELEGANTE AUTO** Dort, turismo, cinco asientos, partida automática. San Diego 1442. 18-S

### ARRIENDOS (Necesitan)

**NECESITO PEQUEÑO LOCAL EN**tre Catedral, Alameda, Teatinos, Claras. Casilla 3311. 18-S

**EXTRANJERO NECESITA CASITA** bajos. Prefiere entre Purísima y Recoleta; canon: 200. Dirigirse: casilla 3363. S—18

**PIEZA NECESITA SEÑORITA em**pleada, casa modesta, aseada, honorable, sin pensionistas. Escribir: San Ignacio 452.—Z. P. 15-S

**SE DESEA ARRENDAR LOCAL** chico para lustrín y otro negocito. Dirigirse por carta: a P. D., Correo 3. S-15

**MATRIMONIO NECESITA CASA** chica o departamento independiente de 3 piezas (bajos) cerca Alameda. Precio módico.— J. C. A. Correo Central. S-16

**NECESITO ARRENDAR CASA EN** bajos para pequeña industria. Casilla 3172. 16-S

**NECESITO ARRENDAR GONDOLA** Ford. M. C., Delicias 1594. S-15

### ARRIENDOS (Ofrecen)

**CASA EN ALTOS, RECIEN CON**cluída. Avenida Independencia 2980, al llegar a Lo Negrete, arriendo en $ 180. Tratar en Lira 239. S-20

**LOS LEONES, ARRIENDO EN AV.** San Luis, chalet amoblado, jardines, garage. Tratar: Moneda 2463. Set-16

**SE ARRIENDA CASA ALTOS ALA**meda 2391. Canon: $ 650 mensuales. Bulnes 7, $ 300. S-15

**ARRIENDASE UNA O DOS PIEZAS** a persona honorable. Rosas 2067. 15-S.

**ARRIENDASE PIEZA A CABA**llero solo. Blanco, entre Lira y Tocornal, por Cofré. S-16

**$ 180 ARRIENDO CASA GRANDE,** sua León Prado 690.

**ARRIENDO CASA. JOFRE 356.** Tratar al lado. S-17

**160 COMODOS ALTOS, RECIEN** construídos, una cuadra Carros. Lo Encalada 85.

**SE ARRIENDA BONITO CHALET** con quinta espaciosa, jardines, cochera, a tres cuadras de Providencia. Avenida Manuel Montt N.o 402. S-17

**ARRIENDANSE PIEZAS AMOBLA**das, precios convenientes. Esmeralda 636. S-17

**ARRIENDASE CABALLERO HO**norable, pieza sin mueble, casa recién construída. Maestranza 30. S-17

**ARRIENDASE LOCALES CENTRA**les distintas situaciones, sin cobrar comisión. Pasaje Matte 40. S-16

**$ 600 ARRIENDASE ESPLENDIDA** casa altos. Alameda 3059. S-16

**ARRIENDO CASAS 3 PIEZAS, 70.** Avenida San Luis 1546. Carro Palma. S-18

**ARRIENDO CASA GRANDE Y CO**moda en Santo Domingo 2032. S-16

**62 Y 92 ARRIENDASE CASAS EN** buen estado. Aldunate 1047. S-16

**ARRIENDASE ESPACIOSA CASA** bajos. Verla de 2 a 5. Vergara 56. S-20

**$ 18 MENSUALES MAGNIFICAS** piezas, patios 3,000 metros cuadrados, luz eléctrica, estanques agua potable. San Pablo 4727. S-19

**ARRIENDASE BONITA CASA PARA** familia. Santa Rosa 1399.

**SE ARRIENDA UNA PIEZA CON** útiles para negocio. Rosas 1558. 16-S

**ARRIENDO CASA 7 HABITACIO**nes, dependencias, dos patios y parrón. Camilo Henríquez 991. 16-S.

**DEPARTAMENTO MUY CENTRAL** 6 piezas y servicios, especial para matrimonio o profesional médico. — Moneda 1312.

**EN $ 300 ARRIENDO ESPLENDI**da casa de altos y bajos, calle de Freire 664, hall de vidrios, ocho piezas fuera de dependencias. Tratar: Carmen 175. 18-S

**ARRIENDO DEPARTAMENTO IN**dependiente de 4 piezas, cocina, despensa y patio. Mapocho 1584. S-16

**ARRIENDO ESQUINA PARA NE**gocio. Gálvez 910. S-16

**ALMACENES ARRIENDO CALLE** Morandé, próximos Estación. Tratar: Rosas 1186. S-17

**SEÑORA SOLA PROPIETARIA,** arrienda departamento dos o tres piezas, a señora respetable. Maipú 462. S-16

**ARRIENDO CASA. DOMINICA 350.** S-16

**ARRIENDASE CASA, TODA COMO**didad, 6 habitaciones, baño, luz eléctrica, galería vidrios, carros a la puerta. Verla: Francisco Bilbao 786. Providencia.

**HABITACIONES OFRECE CASA** respetable. Puente 562. 16-S

**ARRIENDO PIEZAS O DEPARTA**mentos. Eyzaguirre [illegible]. 17-S

to independiente. San Pablo 2480, altos. S—16

**350 ARRIENDANSE ALTOS CEN**trales, 12 piezas. Sotomayor 585, esquina Plaza Yungay.

**$ 130, $ 80, ARRIENDO CASITAS** tres cinco piezas declaradas higiénicas, luz eléctrica. Victoria 509, frente Tracción.

**ARRIENDO DOS CASITAS, RE**cién construídas. Tratar: Cochrane 475. 18-S

**VERGARA, SEGUNDA CUADRA 59** arriendo buena casa bajos, recién refaccionada. Tratar: Agustinas 1481. 17-S.

**$ 120-130 ARRIENDASE CASAS** cuatro piezas, dos patios, luz eléctrica. Tratar: Concepción 1049. S-16

**$ 325 ARRIENDASE CASAS RE**cién construídas, ocho piezas, fuera de servicio, luz eléctrica, gas, galería de vidrio. Tratar: Concepción 1049. S-16

**125 CASAS 4 PIEZAS COMODAS,** centrales. Rosas 2203. S-16

**9.00 SEMANAL CASITAS EMPAPE**ladas, entabladas. Santa Rosa 1865. S-16

**CASITA ARRIENDO $ 80. BARNA**chea 468. 16-S

**175 CASA ESQUINA 5 PIEZAS,** central. Esperanza 455. S-16

**430. CUMMING FRENTE SANTO** Domingo, muy buena, barrio inmejorable.—Lihn y Hess, Huérfanos 1153. 15-S

**$ 170 Y 230. ARRIENDO CASAS,** Vicuña Mackenna 584. Tratar: Administración. 17-S

**ARRIENDO CASAS NUEVAS: 140,** 250. Tratar: San Ignacio 1105. S—16

**PROFESIONALES: EN CALLE Ahu**mada 56, arriendo dos hermosos salones con balcones a la calle. 17-S.

**ARRIENDO MAGNIFICA CASA re**cién construída, Nuble 1124 esquina San Diego, dos patios, luz eléctrica, toda comodidad. Tratar, San Diego 1835. 15-S.

**ESPLENDIDA SITUACION arriendo** local apropiado para peluquería, cigarrería, con casita habitación. Diez de Julio casi esquina Lira. Tratar Lira 717. 15-S.

**700 PESOS CASA AMOBLADA EN** la Galería Alessandri, muy moderna y confortable, ofrecemos en arriendo. Guzmán, Silva y Cía. Huérfanos 1243. 15-S.

**$ 70 Y 100 BONITAS CASITAS TI**po chalet, a dos cuadras carro 24 arriendo, verlas y tratar: Pedro Montt 2156. 16-S

**ARRIENDASE EXCELENTES PIE**zas a personas solas. Lira 116. 15-S

**ARRIENDO DEPARTAMENTO ES**pecial taller o verdurería, con dos piezas. Andes 2603. 16-S

**ARRIENDO CASA-QUINTA GUIN**cos, Ñuñoa, toda comodidad. Tratar: Bellavista 261. 16-S

**ARRIENDO COMODO DEPARTA**mento a señoras o matrimonio solos. Independencia 578. 16-S

**ARRIENDO A LA CALLE, CASA 3** y cuatro piezas. Gálvez 207. S-16

**ARRIENDASE CASA, POCA FAMI**lia, desde 1.o de Octubre. Tratar, Camilo Henríquez 959. 15-S.

**PIEZAS CON SIN MUEBLES, BAL**cones, arriéndanse. 21 Mayo 843. 17-S.

**ARRIENDASE ALTOS RECIEN re**faccionados, 8 piezas. Gálvez 119.— Tratar, bajos. 15-S.

**OFREZCO GARAGE MAGNIFICO** con pozo, luz, habitación, dos puertas. Diez de Julio 1673. 15-S.

**125 ALMACEN CASA CENTRAL,** Lechería, Panadería. Rosas 2203. S-16

**ARRIENDASE EN CASA FAMI**lia, piezas, con buena pensión. San Francisco 76. 15-S

**ARRIENDASE EN CASA RESPE**table pieza, con pensión Tarapacá, esquina Prat 1019. 17-S

**ARRIENDASE PIEZA GRANDE.** Avenida España 60. S—15

**COCINERA NECESITO, POCA FA**milia; sueldo: $ 50 o más. Recoleta 707. 15-S

**$ 11, 15, 18 SEMANALES ARRIEN**do casitas. Chiloé 1740. Administración. 17-S

**ARRIENDO DOS CASAS EN DE**licias, barrio alto, modernas. Tratar: Agustinas 1252. 23-S

**MUY CENTRAL ARRIENDO DE**partamento balcón calle. Serrano 92. 15-S.

**$ 500, ARRIENDO CASA: HUER**fanos 2360; media cuadra Plaza Brasil. Tratar: Huérfanos 1247. 15-S

**LOCAL CHICO, CENTRAL, arrien**do. Tratar: Compañía 1697. 15-S

**$ 150 ARRIENDASE CASA CINCO** piezas, con hall, cerca carros. Sierra Bella 1367. Llaves 1359. 15-S

**ARRIENDO ELEGANTES PIEZAS** amobladas, con pensión. Lira 40. 19-S

**ARRIENDASE COMODAS CASAS** en Maipú. Tratar N.o 60. 15-S.

**SE ARRIENDA LA CASA DE ALA**meda N.o 2398. Tratar: Fábrica de Catres, Delicias esquina Av. España. 15-S

**ALMACEN, CONTRATA CINCO** años, muy extenso con varias habitaciones o instalaciones, arriéndase. San Diego 2298. Tratar: Avenida Matta 440. 15-S

**SE ARRIENDAN PIEZAS CON O** sin muebles familia honorable. San Diego 219 B. 15-S.

**ARRIENDASE BARATO LOCAL** grande con almacenes a la calle, segunda cuadra San Diego. Dirigirse: Casilla 3578. S-15

### ALHAJAS

**JOYAS CON BRILLANTES, PER**las, solitarios, compro permanente, contado Estado 66. S-26

**ORO, PLATINO, PLATA AL PESO** compro constantemente. Estado 66 Joyería. S-26

**ESTADO 273, COMPRA: PLATINO,** oro, plata, al mejor precio. 29-S

**ESTADO 273, COMPRA: PERLAS,** brillantes y piedras de colores. 29-S

**BRILLANTES, PERLAS, ORO, PLA**tino, plata compra La San Juan de Dios, Delicias 745. 30-S

**ALHAJAS DE OCASION CONSTAN**temente en La San Juan de Dios. Delicias 745 30-S

**NOVIOS, ARGOLLAS ORO 18 A 14** quilates, ofrece Relojería Sportman 70 pesos par. San Diego 780. 15-O

### COMPRA - VENTA VARIAS

**UELERIA, CURTIEMBRE ANGO**ra, Betún "Essex" en frascos, excelente calidad. Suelas, cueros, pesos y medidas legítimas. Prat 189. 23-Oc

**HULES PARA MESAS Y BAÑOS,** importados por la casa, tenemos desde $ 5 el metro. Bandera 748. 26-S

**EN BUENOS AIRES. — MARIANO** Necochea Chelli, compra-vende por cuenta ajena Comisiones en general especialmente para Chile. Ofrece referencias Casilla 605. Avenida Mayo 1437 Oct-6

**DE OCASION VENDO 1 CARRE**toncito heladero en $ 75, máquinas heladeras a 15, 18 y 20 pesos cada una; bandera grande, francesa, $ 40; hay terno y calzado para hombres Castro 623 a precios casi regalados. 14-S

STA FECHA ME COMPR gocio a don Angel Amigo en Santa Elena 1453. No r por cuentas pasado tres días González. 15-S

OCIO ABARROTES, ESQUINA rcial, vendo. Victoria 749. 15-S

RO NEGOCIO ABARROTES 5,000 pesos. Casilla 3190. R. G. 15-S

VENDE DE OCASION FRUTE situación excelente. Avenida 1387. S-17

OCIO ABARROTES VENDO 4 pesos; venta mensual $ 4,000. ndo con casa vivir, 180. Colón 16-S

DISOLUCION DE SOCIEDAD negocio, arriendo barato con to. Venta: 200 diarios, sin petencia. Molina 201. 16-S

DO PENSION PARIS, EN VAL so Av. Argentina, espléndida ión; muy buena clientela. Mo venta, por atender otros en esa . Referencia: San Diego 273. 16-S

ENDO COMPRADO EL NE del señor Angel Gran, esta en Gran Avenida, 4,599, Po Buenos Aires, no respondo cuenta alguna pasado tres días. go, Setiembre 14 de 1923. Epa Andreani. 16-S

AUSENTARME VENDO AL abarrotes, puerta citées, poco l; venta diaria: cien pesos, robada. Chiloé 1756. S-17

DO CASA COMPRA Y VENTA l para agencia. San Alfonso Manuel Montt. S-17

DO BAR Y RESTAURANT EN situación y muy acreditado. el Montt esquina San Alfonso. S-17

SPLENDIDO NEGOCIO!! POR tarme del país, vendo de oca industria fácil manejar, utili comprobada, 3,000 pesos men Precio: 10,000 pesos; tratar anente: Santo Domingo 1216. S-16

VENDO ALMACEN CENTRAL. Na N.o 151. S-17

PRO ALMACEN ABARROTES $ 20,000 con casa habitación. tas: E. F., Santa Rosa 333.

VENDE NEGOCIO CON ESTAN y mostrador. Verlo y tratar San Francisco 1775. S-17

QUIERE USTED GANAR DINE Por cambio de residencia vendo $ 1,200 Bodeguita Santa Ilda, de bón, leña, jabón y licores. El me barrio obrero, arriendo barato. Ga venta y utilidades. — Sargen Aldea 1309, esquina Lord Cochra 16-S.

PESOS VENDO NEGOCIO DES cho, buena instalación, arriendo jo. Molina 612.

IGARRERIA VENDO URGENTE ausentarme. Compañía 1034. 16-S

JO! VENDO ACADEMIA DE BI res, con derecho a posición. San ego 797, por tener otro negocio que nder. 16-S

QUIEN DESEA FRUTERIA Y rdulería bien barata, buena clien San Pablo 2337.

ENDO RESTAURANT - BAR SE nda categoría. Dirigirse: Delicias 08. S—17

BATA VENDO PAQUETERIA rrería chica. Victoria 772. S—16

ABIENDO COMPRADO EL NE ocio de Inés Parraguez, no res ndo cuentas pasado 3 días. — A. barca, Molina 612. S—17

GOCITO ESPLENDIDA SITUA ión, vendo. Tratar: García Reyes

VENDO NEGOCIO DE MENES ras. Martínez de Rozas 222. S—16

GOCITO CHICO, ESQUINA, ndo barato, derecho posesión. 1774.

VENDO NEGOCIO ABARROTES, poco capital. Avenida Matta 1450. 17-S

ABIENDO COMPRADO EL BAR staurant, ubicado en Franklin 69, no respondo por ninguna cuen pendiente pasados tres días.— nuel Labbé.

## DIVERSOS

NAS GUILLETTE, NAVAJAS Y jeras, afílanse. Portal Fernández kiosko 9 1|3. 28-O

OLDADURA AL OXIGENO TODA ase metales. Especialidad en el minio. E. Durret. Avenida Ma 905. Frente a Chiloé. 4-Oct.

STERAS DE TODAS DIMENSIO hechas y sobre medida, $ 2 el tro cuadrado. Petates, $ 5 el me cuadrado. Totora para amarrar mayor y menor. Fábrica Lord ochrane 565. 9-O

AESTROS ZAPATEROS: NO SE viden que la suelería "El Cóndor", la que cuenta con el surtido extenso en cueros, negros y color para la presente tempora además suela desde $ 4.40 el lo, San Pablo, entre Herrera y aipú. 17-S

LINICA DENTAL, SAN DIEGO 515, planchas, coronas, extraccio precios módicos. 15-S

ABALLERO INGLES VIUDO DE corresponder con señorita o viu Dirigir cartas a R. E. G. a Co Principal. Valparaíso. S-16

UITARRAS ESPAÑOLAS, MAN dolinos italianos, cuerdas, música itarra, últimas novedades, recibí. lodomiro González. Manuel Rodrí guez 741. S-16

OMPRO DISCOS, VICTROLAS, gramófonos, cualquier valor. San Pablo 2215. S—17

VISO A MI DISTINGUIDA CLIEN tela que con esta fecha se ha di suelto la Sociedad Bustos y Latorre obre instalaciones eléctricas, ubica en Maestranza 454, y que el in scrito ha quedado a cargo del ac tivo y del pasivo total.— Desiderio Bustos. 15-S

L COMERCIO: AVISO QUE MI adre don Ricardo Cerda Ruz, no responsable de mis operaciones merciales.— Ricardo Cerda Amigo. 15-S

OCIEDAD UNION COMERCIAL.— n conformidad con el artículo 39 e los Estatutos Sociales, cítase a unta General Ordinaria de Socios para el Domingo 16 del presente, a 11 A. M. Se leerá por el presi dente la memoria anual sobre la marcha de la Sociedad, se dará a co nocer el escrutinio de la elección y proclamará el nuevo Directorio y comisión revisora de cuentas.— secretario. 16-S.

ASTRE DESAPARECIDO, ENRI que Valdivia. Gratifícase dar no ticias. Vicuña Mackenna 1080. 16-S

RQUESTA PARTICULAR DE afi cionados, desea incorporar para completar un contrabajo cuerda, 2 violines, 1 viola, 1 pistón, 1 trom bón; de preferencia extranjeros. Di rigirse a Fariña 453, casa B. S-16

ECESITO AL PINTOR ALAMIRO Guzmán. Compañía 1926. S-16

OMPAÑIA COMERCIAL Y GANA dera Chile y Argentina en liquida ción.—En conformidad al artículo 47 de los Estatutos, cítase a los se ñores accionistas a asamblea gene ral ordinaria para el Viernes 28 de Setiembre, a las 3 P. M. en Ban dera 287.—La Comisión Liquidado ra. S-28

OR $ 90 DOY RECETA Y ENSE perfección industria frutas ar tificiales. Recoleta 762.

200 ARNES PAREJA BRONCEADO do. Seminario 3451.

OMPRO DENTADURAS, DIENTES dos. Maturana 1157. 17-S.

ENTISTAS ESTUDIANTES, VUL canizador dientes, instrumentos ca ja, vendo. Maturana 1157. 16-S.

LONDON HOUSE, MONEDA N.o 28. S-15

SE VENDE BANDERA ITALIANA ocasión. Chacabuco 685.

PRENSA DE MEDIO MERCURIO, regálase. Cueto 747.

DISCOS Y MUEBLES, VENDO. Molina 546.

## HOTELES Y PENSIONES

FAMILIA RESPETO ARRIENDA pieza calle, con pensión. Manuel Rodríguez 782. S-15

ATENCION: DESDE $ 3 PIEZAS amobladas; comida con vino, $ 250. Gran Hotel Buenos Aires, de Luis Carbone, Delicias 2921, frente Portal Edwards. N—9

CASA DE RESIDENCIA "IMPERIAL". Comida espléndida, estilo familiar. Elegantes dormitorios. Casa tranquila. Elegancia, confort. Teléfono 3453. Moneda 977, esquina Ahumada. S—16

HOTEL RIVOLI, ALAMEDA 2595. Habitaciones confortables para pasajeros, precios módicos, comida carta. Abierto día ,noche. S—16

PENSION ESPAÑOLA CON O SIN pieza. Alameda 809. A-31

TEATINOS 535, BAJOS ARRIENDA pieza amoblada, caballero, con sin pensión. 15-S.

PIEZAS, BUENA PENSION, SANta Rosa 217. 18-S

HOTEL HISPANO AMERICANO, San Diego 142. ¿Quiere comer bueno y barato? Cuatro platos de almuerzo o cuatro de comida con café, $ 1.50. Reparto a domicilio, $ 70 mensuales. Piezas higiénicas con luz eléctrica, siempre disponibles. Buen surtido en fiambres frescos. — Abierto hasta las 4 M. M. 28-S

DASE PIEZA AMOBLADA calle con pensión; casa respetable. Prat 187. 15-S

SE ARRIENDA PIEZA CON PENsión, con o sin muebles a caballero solo en casa de familia sin pensionistas. Diez de Julio 734. Set-15

SAN DIEGO 79, UN PASO DEL centro, arrienda piezas con sin pensión. 15-S.

FAMILIA RESPETO OFRECE PIEza calle, con pensión. Catedral 2429. S—16

PENSION A MATRIMONIO O CAballeros; piezas amobladas, balcones. Catedral 2679. 17-S

CASA DE FAMILIA ARRIENDA piezas con pensión. Se dá pensión de mesa. Santa Rosa 356. 19-S

PENSION CON PIEZA, AMOBLAdas, balcón calle, ofrece casa de familia. San Diego 110. 15-S

FAMILIA HONORABLE OFRECE buena pieza, pensión. Luz eléctrica. Prefiérese matrimonio. Recoleta 756. 15-S

CASA RESPETABLE. PASAJEROS de provincias, pensión, piezas amobladas. Cochrane 480. 15-S

CON PENSION ARRIENDO PIEZA calle. Santo Domingo 2406. S—15

ARRIENDASE PIEZA PENSION Sotomayor 655. Frente Plaza Yungay. 15-S

100 ESPLENDIDA PENSION, PIEza amoblada. San Pablo 1714. S—16

ARRIENDO UNA O DOS PIEZAS pensión matrimonio solo o persona seria. Moneda 2206. S—18

ARRIENDO PIEZA PENSION DOS personas. Brasil 545. S—15

ESPLENDIDA PIEZA ARRIENDAse con pensión. Maestranza 104. 15-S

ARRIENDO LINDA PIEZA, CALLE con pensión, matrimonio honorable casa respetable. Rosas 1628. 16-S

ARRIENDASE PIEZAS CON PENsión, y se reciben pasajeros de provincia. San Diego 287. 16-S

SE ARRIENDAN ESPLENDIDAS piezas con o sin muebles, con pensión, a una cuadra Plaza Ecuador. San Pablo 1541. S-15

PIEZA AMOBLADA, CON PENSION, Moneda 741. 15-S

PIEZA ESPLENDIDA, COMIDA MAtrimonio, caballero honorable. Miraflores 130. S-16

PIEZAS DESDE $ 2, PENSION con pieza, $ 120. Hotel Panamá, Maipú 27. S—16

120 PIEZA PENSION CON LUZ Pensión de mesa. San Francisco 265. S-17

MATRIMONIO SIN PENSIONISTAS arrienda pieza bajos, balcones, a matrimonio serio o señoras. Amunátegui 783.

CENTRALISIMO ARRIENDASE pieza calle, pensión meses, días, matrimonio, personas honorables. San Antonio 768. S-17

ESPLENDIDAS PIEZAS CON PENsión arriendo. Maestranza 439. 15-S.

LINDAS PIEZAS AMOBLADAS Balcones calle, con pensión y pensión mesa. Santo Domingo 1030. 16-S

PIEZA AMOBLADA, $ 65. SAN Martín 352. S-15

ARRIENDASE A PERSONAS HOnorables una o dos piezas calle, buena pensión. Nataniel 1112. S-19

ARRIENDASE PIEZAS CON PENsión a personas serias, en Merced 352. S-15

HOTEL BOHEME, SAN ANTONIO 52, ofrece piezas para viajeros y pasajeros; almuerzo o comida 4 platos abundantes, té o café, media botella de vino, $ 2 cubierto. Pensión mensual, $ 100. 15 O

SOLO POR 150 PESOS ENCONTRArá en San Diego 35 piezas, buena pensión.

CASA EXTENSA ARRIENDASE pieza con pensión. Tarapacá esquina pensión. Nataniel 112. S-19

CASA SERIA SIN PENSIONISTAS ofrece pieza pensión, señorita respeto. Olivos 1167. 16-S

LINDAS PIEZAS CON O SIN pensión, casa honorable. Cueto 747. S—16

EN CASA FAMILIA DOY PENsión, con o sin pieza. Chacabuco 221.

$ 100 PENSION, PIEZAS. LIBERtad 170.

CON PENSION, ESPLENDIDAS piezas balcones. García Reyes 80.

MAGNIFICA PENSION, PIEZAS balcón calle; días, meses. San Diego 103.

## JUDICIALES

EN ESCRITO PRESENTADO POR don Luis Parragué como Gerente de la Fábrica de Jabón y Velas La Unión S. A., pidiendo suspensión del comparendo decretado para hoy y solicitando nueva audiencia a fin de que los acreedores se pronuncien sobre las proposiciones de convenio, se ha decretado: "Santiago, 21 de 1923.—En lo principal, y otrosí, como se pide, y se designa para la junta el primero de Octubre próximo a las tres de la tarde. Fíjese cartel y publíquese avisos en el diario "La Nación".—A. Fuenzalida.—E. Guzmán, secretario. 1.o-Oct.

LA POSESION EFECTIVA DE LA herencia de doña Beatriz García Silva, se concedió a los siguientes herederos: Ana García de Leiva, Elena de las Mercedes, Santiago Valerio, Luis Alberto y Marta García Valdivieso por decreto del juez señor Fernández B., secretaría del señor Darrigrandi, de tres del actual. Santiago, 10 de Setiembre de 1923. 22-S

QUIEBRA ROMERO Y RESPPOLO. — En solicitud de don Carlos Sánchez García de la Huerta, verificando crédito por $ 12.900 se proveyó: "Santiago, 7 de Junio de 1923. — A lo principal, como se pide, previa las citaciones legales y al otrosí, téngase presente. — F. Rodríguez. — C. Covarrubias. 15-S.

NOTIFICACION.— POR AUTO del señor juez del segundo Juzgado Civil se ha ordenado notificar por avisos en "El Diario Ilustrado", "La Nación" y "Diario Oficial", a don Aquiles Fortunatti, a doña Palmira Fortunatti viuda de Zembo y a don Juan Parodi, como representante legal de su mujer doña María Jocorro Fortunatti de Parodi, poniendo en su conocimiento, con el fin de preparar la vía ejecutiva, el título que el Banco Nacional tiene en contra de don Rafael Fortunatti, de quien son herederos los anteriormente nombrados. También se ha ordenado que las mismas personas constituyan domicilio dentro de los límites urbanos de la ciudad, bajo apercibimiento de notificárseles por el estado. El título que se notifica es una escritura pública de mutuo otorgada ante el notario don Abraham del Río, el 25 de Mayo de 1921 por la cual don Rafael Fortunatti se constituyó fiador y codeudor solidario de don Ernesto Sepúlveda, por la cantidad de 7,906.39 pesos con el interés del 9 por ciento anual y 13 1|2 en caso de mora.— Santiago, 13 de Setiembre de 1923. 17-S.

POR RESOLUCION DE 3 DEL ACtual, del señor Juez del 2.o Juzgado de esta ciudad, se ha concedido a don Vicente de la Plaza, la posesión efectiva de la herencia de don Jertrúdis Cifuentes. Santiago, Setiembre 12|923.—El Secretario. 27-S

INVENTARIO SOLEMNE. — POR decreto del 2.o Juzgado Civil de esta ciudad de fecha doce del presente, se ha fijado el 4 de Octubre próximo, a las 3 P. M., para que ante el secretario de dicho Juzgado se practique el inventario solemne de los bienes quedados al fallecimiento de doña Matilde Ungemach. —El Secretario. S-28

## LIBROS Y ESTAMPILLAS

LIBROS COMPRO. SAN DIEGO 105. Oct—3

LIBROS USADOS COMPRO. 21 MAyo 863. 15-S

COMPRO BUENA COLECCION DE estampillas. Ofertas a Philatélico, Casilla 3341, Santiago. S-16

## INSTRUCCION

CURSOS RAPIDOS CONTABILIdad, aritmética, taquigrafía, inglés dactilografía. Preparación exámenes universitarios. Profesores de Estado. Instituto Comercial, Agustinas 1060.

## OCUPACIONES (Necesitan)

JOYERO SE OFRECE EN MERCEría, abarrotes, eléctrico, escritura a máquina y buena letra. Dirigirse a R. V. V., casilla 2824. S15

JOVEN SE OFRECE EN MERCEría, abarrotes, eléctrico, escritura a máquina y buena letra. Dirigirse: a R. V. V., Casilla 2824. 16-S

ENGLISH GOVERNESS OFRECEse. Catedral 1878. 15-S.

SUIZO MECANICO COMPETENTE, en compostura de maquinarias en general busca ocupación. Entiendo motores gas pobre. Juan Widmer, Correo principal, Valparaíso. 15-S.

TAQUIGRAFO RECIBIDO, OFRECEse hacer clase, curso rápido. Recoleta 762. S-15

EXTRANJERO ALEMAN, 17 AÑOS en Chile, se ofrece como mayordomo, bodeguero, portero, en Santiago o afuera. Buenas recomendaciones. Habla inglés. E. P. Cueto 1228, altos N.o 1. S-16

JOVEN 15 AÑOS, CON RECOMENdación, desea ocuparse en un teatro, tiempo disponible: de 6 en adelante A. M. Rosas 1619, casita N.o 5.

PIANISTA, OFRECESE; MATINEE, recepciones. Molina 748 (bajos). 17-S

## OCUPACIONES (Ofrecen)

PRENSISTA NECESITO. IMPRENta, Recoleta 255. 15-S

MAQUINISTAS LITOGRAFOS NEcesita imprenta. Matucana esquina Romero. 15-S

VIÑA SANTA HILDA, NECESITA un joven que tenga conocimientos de contabilidad, redacción comercial, buena caligrafía, sepa escribir a máquina y que haya practicado en alguna oficina comercial. Dirigirse: Eyzaguirre N.o 1462, de 1 a 3 P. M. S-2

TECNICO COMPETENTE PARA fabricación de tacos de madera, se necesita. Av. Las Quintas 663. 16-S

MAESTRO PREPARADOR DE HElados finos necesito, recomendado. Delicias 1576. 15-S

NECESITO PEQUEÑO LOCAL, ENtre Catedral, Alameda, Teatinos, Claras. Casilla 3311. 17-S

NECESITO TORNEROS, LIMADOres y bronceros, competentes. Tocornal 621. 15-S

SUELDO DE $ 8 A $ 10 DIARIOS pueden ganar sin abandonar su ocupación y en horas desocupadas hombres y mujeres, dedicándose a colorear tarjetas postales ya diseñadas. Trabajo muy fácil de aprender y artístico. Pidan detalles a La Comercial, casilla 1531. Valparaíso. 15-S.

SE NECESITAN ENHUINCHADOres que sepan preparar cortes para la máquina de centrar. Lira 965. 16-S

VENDEDOR NECESITO PARA ARtículo de fácil venta, sueldo y comisión. Cochrane 1378. 15-S

CHAUFFEUR. — FAMILIA EXtranjera necesita para primero de Octubre buen chauffeur mecánico. Se paga buen sueldo y se da casa. Ofertas indicando las marcas que saben manejar, a Augusto Burg, casilla 1211. S-15

NECESITO PELUQUERO. EYZAguirre 755. S-15

NECESITO PANADEROS, MENsuales. Manuel Rodríguez 966. 15-S

NECESITO OFICIAL PELUQUERO de firme. San Pablo 2205. 15-S

NECESITO PELUQUERO. 10 DE Julio N.o 547. 15-S

HOMBRE TRABAJADOR PARA quinta necesito, cama adentro. San Diego 142. 15-S.

PELUQUERO NECESITO. — SANTA Rosa, 206. S-15

PELUQUERO NECESITO. MEIGGS N.o 42. S—15

NECESITO CORREDOR. HOTEL Estación, Matucana 16. S—15

EMPLEADO PARA BAR NECESIto. Restaurant Barcelona. Exposición 94. S—16

CARRETELERO COMPETENTE necesito. Delicias 2867. S—15

REPARTIDOR DE CARNICERIA, necesito. Av. Matta 332. 17-S

POLICIA DE LA FLORIDA, NECEsita guardianes de muy buena conducta. S-16

NECESITO JOVENCITO SIN PREtensiones, sepa calcular y escritura máquina. Referencias: a Casilla 2042. S-15

LA ASISTENCIA PUBLICA NECEsita un chauffeur con buenas recomendaciones y carnet para todas marcas.

NECESITO HOMBRE O SEÑORA sola entienda bien crianza gallinas, sepa sembrar flores, verduras. San Diego 262. S-17

FAMILLE ETRANGERE DEMANde bonne pour accompagner enfant a l'étranger. Barroso, Ahumada 351. S-17

NECESITASE TECNICO PARA fabricación tejas planas. Presentarse con buenas recomendaciones. Tratar: Santo Domingo 1643. S-17

PELUQUERO PARA SABADO Y Domingo necesito. Presto herramientas. Eyzaguirre 1082.

QUIMICO TINTORERO PARA INdustria necesito; referencias e informes por carta a O. N. Serrano 337. S-17

NECESITO PELUQUERO DE FIRme con o sin herramientas. Lo Negrete 2615. 16-S.

NECESITO PELUQUERO, DOY Garantías. Pastor Ovalle 170. 16-S.

NECESITO AMOLDADOR DE GRAdas. Sevilla 1498. Independencia.

CHAUFFEUR COMPETENTE NEcesito urgente. Castro 39. 17-S.

DOS PELUQUEROS CON O SIN HErramientas, Puente Alto, uno de firme y otro para las fiestas, pago hotel por los días de las fiestas. Tratar, cantinero de tren de Pirque.

PELUQUERO NECESITO PARA SÁbado y Domingo de firme. Mapocho 3312.

PANADEROS Y APRENDICES QUE sepan trabajar. Bellavista 479. 16-S.

REPARTIDOR HONRADO NECESIto. Bellavista 479.

MECANICO COMPETENTE EN máquinas de escribir, necesito. Huérfanos N.o 710. S-15

CARRETELERO PARA REPARTO y embarque con carnet y matrícula necesita fábrica Yrarrázaval 2952. 17-S

FABRICA CARTONAJE NECESITA maestro de corte competente, por horas o días, págase buen sueldo. Tratar: Avenida Yrarrázaval 2952. 17-S

PROFESORA EN TRAJES ELEgantes, para señoritas, necesito para hacer clases por meses. Dieciocho 481.

PELUQUERO COMPETENTE, NEcesito. Chacabuco 685.

PELUQUERO DE FIRME, CON HErramientas. Bulnes 775.

CARRETELERO SE NECESITA. Prefiérese haya trabajado en carnicería o chanchería; inútil se presente sin carnet y matrícula. San Pablo 2369.

NECESITO PELUQUERO DE FIRme. San Pablo 2403.

NECESITO PELUQUERO URGENte. San Pablo 2866.

PELUQUERO COMPETENTE NEcesito para Sábado y Domingo o de firme. Delicias 2791.

PELUQUERO NECESITO. BASCUñán 691.

PELUQUERO NECESITO. CHAcabuco 15.

PELUQUERO NECESITO. INDEpendencia 1101.

PELUQUERO NECESITO. SAN Diego 1383.

PELUQUERO COMPETENTE PAra Sábado, Domingo y fiestas, necesito. San Diego 723.

NECESITO PELUQUERO. AVENIda Subercaseaux N.o 182. 16-S

PELUQUERO NECESITO, AVENIda Matta 337. 18-S

PELUQUERO COMPETENTE, NEcesito de firme, buen trabajo. San Diego 765.

PELUQUERO NECESITO, ASEGUro 60 o|o. Carmen 1394. 16-S

JOVENCITO COMPETENTE EN abarrotes, necesito. Exígense recomendaciones. San Diego 1598.

COCINERO O COCINERA DE primera clase, se necesita para balneario. Dirigirse: F. M., casilla 30 Linares. S18

MUCHACHO DE 16 A 18 AÑOS preciso. Tratar: Carrión 1543. 15-S

MOZO, 15, 17 AÑOS, NECESITO. Santa Rosa 217. 16-S

MENSAJEROS Y TELEFONOS, abierto hasta las diez de la noche. Merced 851, al lado del Teatro Santiago. 17-S

MOZOS, COCINERAS Y DE PIEZAS recomendados necesito. Gálvez 108. 15-S.

SE NECESITA UN NIÑO PARA ayudar poco quehacer, cama adentro. A. Prat 38.

NIÑO 12 AÑOS NECESITO URGENte. San Pablo 1619.

NIÑO GRANDE, REPARTIDOR carne, necesito. Maestranza 197.

NIÑO PARA MANDADOS NECESIto, Huérfanos 1508.

NECESITO DIEZ NIÑOS PARA Vender dulces en teatros. Dirigirse: Mercado Central. Cocina 47 y 48.

COCINERO COMPETENTE NECEsita Casino Oficiales Grupo Escala. — Sueldo: $ 160.. 16-S

NECESITO MATRIMONIO SOLO O madre con un hijo, él cochero, ella cocinera, con recomendaciones. Presentarse de 1 a 3 P. M. Santo Domingo 1481. 16-S

BUENAS PANTALONERAS NECEsita la Sastrería Lozano. San Antonio 493. 15-S

SEÑORITAS ACTIVAS Y CON muy buenas recomendaciones, se necesitan en Moneda 1015, 3er. piso, para corretaje de fácil colocación. Muy buena comisión. Tratar, de 2 a 4 P. M. 16-S.

SE NECESITA UNA SEÑORITA que sepa tocar guitarra, para una quinta de recreo. Independencia 1387. 15-S

NECESITANSE SEÑORITAS HONOrables, activas y jóvenes. Sueldo y comisión; presentarse de 10 a 12 A. M. Agustinas 1148, oficina 5. 15-S.

AMA, NODRIZA DE LECHE, CRIAR en su casa, niño, necesítase; sea gente juiciosa, aseada. Ofrecimientos por carta. Correo No 5. Señora Margarita. S-16

AYUDANTAS VESTONERAS MUY adelantadas necesítase. Delicias 773. 15-S.

POSTICERA PARA LA OBRA DE pelo, necesita. Agustinas 1160.

NECESITO BUENA LAVANDERA con recomendación. Huérfanos 3097. S-16

SEÑORITA CON EXCELENTE REdacción y letra necesítase. Pretensiones, disposiciones y datos completísimos a S. S., Gálvez 453.

SEÑORITA PARA CIGARRERIA, necesito. Santa Rosa 410.

COMPOSTURERA, OFICIAL, AYUdante vestones necesítase. Urgente. —V. Mackenna 1080. 17-S

SEÑORITA PIANISTA, PARA HOtel de balneario se necesita. Dirigirse a Lira 654, de 1 a 4.

NECESITO TOCADORA O PIAnista, cante. Cancha Villa Moderna, Gorostiaga esquina Pedro Montt. S—16

NECESITO AYUDANTA PARA CAsa de pensión. Calle San Antonio N.o 781. S-16

SIRVIENTE DE MANO NECESITAse. Serrano 258. Set-16

SE NECESITA NIÑA PARA AYUdar los quehaceres de la casa. Maipú 747. 15-S

# RESPUESTAS A NUESTROS LECTORES

LAS PERSONAS CUYAS CONSULTAS NO APAREZCAN RESUELTAS EN EL DIARIO, SERAN ATENDIDAS PERSONALMENTE POR EL REDACTOR DE LA SECCION, LOS DIAS LUNES, MIERCOLES Y VIERNES, DE 5 A 5 1|2 DE LA TARDE.

### DERECHOS HEREDITARIOS

**Erasmo. —Tiltil. —Recientemente ha fallecido una de mis tías, casada y sin hijos. Su marido se ha adueñado de todos sus bienes, a pesar de que tales bienes los heredó mi tía de sus padres, es decir, de mis abuelos. Con este motivo, lo molesto para que se sirva indicarme si nosotros, sobrinos legítimos de la difunta, tenemos derecho a alguna parte de su herencia.**

Si la difunta dispuso de sus bienes por acto testamentario no tienen ustedes más derechos que los que en ese testamento se consignen. Si la sucesión es abintestato, la herencia se dividirá en dos partes iguales: una para el cónyuge sobreviviente y otra para los hermanos legítimos de la difunta, personalmente, si están vivos o representados por sus hijos legítimos (ustedes en el caso propuesto) si dichos hermanos han fallecido con anterioridad.

### ESPINILLAS

**Desgraciada. —Valparaíso. — ¿Qué remedio me aconseja para combatir las espinillas?**

La experiencia ha confirmado que esta afección de la piel puede ser con frecuencia causada por desarreglos que afectan otras partes del cuerpo. Hay una relación bien establecida entre los alimentos y la aparición de esta enfermedad; en algunos casos se puede atribuir el acné al abuso de las bebidas alcohólicas. Por lo tanto, es indispensable regular debidamente los alimentos y evitar en cuanto sea posible el uso de los excitantes. Las partes enfermas se pueden frotar suavemente dos o tres veces al día con el siguiente medicamento:

| | Gramos |
|---|---|
| Azufre precipitado. . | 15 |
| Carbonato de potasa. | 15 |
| Glicerina. . . . . . | 60 |
| Eter sulfúrico. . . . | 30 |
| Alcohol. . . . . . . | 36 |

Se debe aplicar esta mezcla cuidadosamente a los granos y a las partes de la piel que están expuestas a tener erupción. En todo caso, no se debe dar más frotaciones que las necesarias para aplicar la loción.

### GOTAS DEL CENTIMETRO CUBICO

**Porfiados. —Santiago. —Tenga a bien dilucidar la siguiente cuestión: Volúmenes iguales de líquidos diferentes, ¿dan el mismo número de gotas?**

Los líquidos dan distintos números de gotas, en igualdad de volumen. Según Eder, se tiene en:

| | Gotas |
|---|---|
| Un c. c. de agua. . . | 20 |
| Un c. c. de ácido clorhídrico. . . . . . | 27 |
| Un c. c. de nítrico. . . | 27 |
| Un c. c. de sulfúrico | 28 |
| Un c. c. de acético. . | 30 |
| Un c. c. de aceite de ricino. . . . | 44 |
| Un c. c. de aceite de oliva. . . . . . | 47 |
| Un c. c. de aceite de trementina . . . . | 55 |
| Un c. c. de alcohol. . | 63 |
| Un c. c. de éter . . . | 83 |

### PLUMAS FUENTES

**Agradecido. — Santiago. — ¿Hay alguna tinta especial para plumas fuentes? ¿Cómo se prepara?**

Hay, y se expende en todas las buenas librerías. Si usted quiere prepararla en casa, lo que no le recomendamos por el costo excesivo, he aquí la fórmula.

| | Gramos |
|---|---|
| Acido tánico. . . . . | 14 |
| Acido gálico. . . . . . | 3.5 |
| Carmín de índigo. . . | 21 |
| Sulfato de hierro. . | 30 |
| Mucílago de goma arábiga . . . . . | 30 |
| Acido fénico. . . . . | 5 |
| Agua destilada . . . | 480 |

Se disuelven el tanino y el ácido gálico en parte del agua y el sulfato ferroso en el resto filtra.

Después se agregan el mucílago y el ácido fénico, se deja en reposo por algún tiempo y se filtra de nuevo a través de algodón.

ZENON.

NECESITASE EN CASTRO 221, empleada para las piezas, que sepa coser y bordar. Presentarse de 2 a 4. S—16

NECESITO SEÑORA PARA QUEhaceres de casa, en San Pablo 2450. S—17

EMPLEADA PARA PIEZAS DE buena edad, necesito. Victoriano Lastarria 158.

SE NECESITAN NIÑAS PARA CAlar y bordar a máquina. Recoleta 229. S-17

NIÑERA NECESITO, SAN FRANcisco 1323. 16-S.

NECESITO EMPLEADA JOVEN. Santa Elena 1065. S-17

NIÑA ASEADA PARA COMEDOR, necesito. San Alfonso 75.

SE NECESITA EMPLEADA PARA la mano, con recomendaciones. Santa Rosa 901. Panadería La Española. 17-S

NECESITO NIÑA PARA LA COcina. Maule 958, casita 14.

NECESITO COCINERA. COMPAÑIA 1439. S-15

NECESITO COCINERA PARA POca familia con recomendaciones, Rosas 990. 16-S.

PETIT RESTAURANT, SAN PAblo 1115. Necesito maestra de cocina y un mozo. Pago buen sueldo.

NECESITO COCINERA PARA POCA familia. Nataniel 680.

NECESITO COCINERA Y SIRVIENte de mano con recomendación. Av. Pedro Valdivia 185. S-16

AYUDANTE COCINA CON BUENA licencia, necesítase. Regimiento Maturana, Casino Oficiales.

NECESITO COCINERA, SIRVIENta del comedor y para las piezas. Compañía 1831. S-17

NIÑA ENTIENDA ALGO COCINA, necesito. Barrozo 333. S-16

EMPLEADA SEPA COCINA, CAballeros solos, necesito. Vergara 677. S-15

NIÑA PARA EL SERVICIO, CON recomendación; pago bien. Lira 41. 15-S

NECESITO COCINERA CON NIÑO chico. San Pablo 1714. 15-S

NECESITO UNA BUENA COCINEra. San Ignacio 1476. 16-S

SE NECESITA COCINERA URGENte, calle Meggs N.o 66. Estación Central. S-15

NECESITO COCINERA. MATUCAna 859. S—15

LA SUIZA CHILENA, CHACABUCO 16, necesita ayudanta de cocina y niña para el comedor. S-15

COCINERA NECESITASE. LIRA 150. 18-S

COCINERA NECESITO. BUEN sueldo, poca familia. Victorino Lastarria 158. S-15

COCINERA PARA FAMILIA EXtranjera, poca familia. Ocurrir Nueva Andrés Bello 740, entre Purísima y Siglo XX. 16-S

COCINERA, BUEN SUELDO, COMpañía 2822, casa 4. 15-S

COCINERAS DE MANO, NIÑERAS necesito varias, sueldos inmejorables. Bandera 339.

COCINERA JOVEN RECOMENDAda necesito, urgente, para poca familia, pago $ 80. — 21 de Mayo 638.

COCINERA SE NECESITA EN Claras 437. S-16

COCINERA NECESITA, SAN DIEgo 79. 16-S

COCINERA NECESITO. POCA FAmilia. Sueldo $ 50 o más. Recoleta N.o 107.

COCINERA Y AYUDANTA PARA Restaurant necesito. San Diego 1063.

## MATERIALES DE CONSTRUCCION

MOSAICOS CUALQUIER DIBUJO tubos cemento y piedra artificial tiene existencia, y recibe órdenes para entregar en corto plazo, debido a su gran producción. Lira 715. 24-S

CHAPA DOBLE VENDESE, CHApas cuarteadas grandes y pequeñas partidas. Coquimbo 1177. 18-S.

VENDO PUERTAS VENTANAS, puerta reja de fierro, puerta de calle. Tejas. Nataniel 289. 16-S

PLANCHAS FIERRO GALVANIZAdo 6, 7, 8 pie vendo barato. Maipú 1306. 15-S.

SE VENDEN TEJAS, EN SALAS frente a la puerta de la Vega. S—16

2500 ADOBES Y 4,000 TEJAS VENdo, en Santa Isabel y C. Henríquez. 15-S

ZINC GALVANIZADO 9 PIES, vendo regalado, y cortina fierro para almacén. Vicuña Mackenna 456. 16-S

VENTANAS CON BARROTES DE fierro y postigos, compra. Delicias 2197. S-15

COMPRO MAQUINA TEJER. INDIcar marca y agujas. Granados 560. S-18

MAQUINA PARLANTE AMBULANte, especial fiestas patrias, con piezas, regalo $ 100. San Francisco 982. 16-S.

VENDO MOTOR PETROLEO CRUdo o parafina, 14 HP., y prensa colisera. Sencillo, económico, puede hacerlo funcionar cualquiera persona. Se vende garantizado. — Independencia 1237.

COMPRO MAQUINAS FOTOGRAFIcas y novelas. Blanco Encalada 2738 entre Bascuñán y Molina. 16-S.

MAQUINA ESCRIBIR SMITH, CAtre bronce para matrimonio y dos ternos ropa, véndese. Bellavista 10. Molino San Pedro. 16-S

MAQUINAS DE COSER, NUEVAS Y también con poco uso. Especialidad composturas; trabajos rápidos y garantidos. Repuestos y agujas para toda clase de máquinas. Precios módicos. Avenida Brasil 17. 15-S

## MAQUINARIAS

A DELICIAS 2215, DIRIJASE cuando necesite vender, comprar máquinas ocasión. O-27.

CAJAS REGISTRADORAS DE Ocasión. Variados modelos, garantía perfecto funcionamiento. Facilidades pago. Composturas. Bandera 109. 21 S.

MAQUINAS ESCRIBIR, USADAS, aunque un poco deterioradas, compro. Casilla 3481. O-9

VENDO DOS MAQUINAS AUTOMAticas de tejer medias finas. Castro 528. 17-S.

MAQUINARIAS Y MATERIALES para minas y toda clase de industrias, nuevos y usados, ofrecen A. W. Woodbridge y Son. — Ingenieros (Edificio Ariztía). 4.o Piso, Oficina 18. — Casilla 3960. Teléfono 2144. 18-S

CORREA DE LA MEJOR CLASE, ofrecemos a precios fuera de toda competencia. A. W. Woodbridge y Son. (Edificio Ariztía), 4.o piso, oficina 18. 18-S

NECESITO UN TORNO PARA MAderas, especialmente para labrar mazas de carretas. Tratar: Puente 693. 15-S

NECESITO UNA MAQUINA RECOgedora de llantas para carretas hasta 4 1|2 pulgadas. Tratar: Puente 693. 15-S

"LA LEGITIMA", MAQUINA DE coser, tejer anafes, cautines, sopletes a parafina y bencina, accesorios, agujas, repuestos, taller especial de composturas, refacciones, etc. Augusto Graf, San Diego 85. Octubre 14

COMPRO MAQUINA DE ESCRIBIR buena marca, aún que sea en mal estado. Cartas a K. R., casilla 2333. 15-S.

MOTOR A. E. G., CORRIENTE, trifásica, 5 caballos, sin uso, vendo. Rengifo 725, casa 13. 16-S

ADOBES 300, PUESTO DOMICILIO, 30 pesos; madera de construcción, véndese. Santa Rosa 1042.

MAMPARA OFICINA, CASI NUEva, de ocasión, también divisiones. Bandera 569.

DEMOLICION: VENDENSE PUERtas, tejas, maderas, baratos. Echaurren 241. S-16

VENDO DE OCASION REGIA MAMpara, instalación para bar, platos y gran cocina económica, y muchas otras cosas. San Antonio 361. Restaurant Sporting Club. 16-S

VENDO 300 PLANCHAS ZINC INglés usado, 9 pesos cada una. Sotomayor 589. S—16

LOCAL 6x9 METROS, PUERTA ancha. Maule próximo San Diego, se arrienda. Tratar: Chiloé 1528.

## MEDICINA

BALSAMO DERET, ALIVIO RAPIdo reumatismo, neuralgias, torceduras, lo mejor, 1.60 frasco. Botica Belga. San Diego 591. 18-S

¡GONORREA, SIFILIS, PROSTATItis crónica! Curación garantida, procedimientos modernos. Cirugía, medicina general. Inyecciones Polidénicas del doctor H. Castro. Mapocho 3476. S-A.

TOS, BRONQUITIS, RESFRIADOS, influenzas, ronqueras, cura rápido Píldoras Phamel, a 2.40 caja. Botica San Diego 591. 18-S

ENFERMOS DEL ESTOMAGO (Dispepsia acidez), riñones, hígado, intestinos, vegiga, etc., sanarán radicalmente en pocos días tomando "Té Araucano", (la mejor combinación científica de yerbas medicinales). Paquete $ 2. Se vende únicamente en calle San Ignacio 347, o diríjase a casilla 5052. Se atienden pedidos de provincias. 30-S

MASAJE MEDICO - ELECTRICO. Francisco Lenti, estudios en Italia. Especialidad enfermedades articulares, parálisis, reumatismo, neuralgias, úlceras, tumores cancerosos y del vientre. Consultas: de 2 a 5 Arauco 827. O—30

EXAMEN DE LA VISTA GRATIS en el Almacén Optico, Ahumada 264, atendido por el especialista titulado Rotter. Gran surtido de toda clase de anteojos y lentes a precios bajísimos. E-13-1924

BOTICA BELGA, ES SIEMPRE LA mejor. Remedios extranjeros legítimos, los más baratos, garantizados. 18-S.

INYECCIONES, CURACIONES, MAsajes, gimnasia médica. Atiéndese sólo con prescripción médica, en la Clínica de Bilbao 27. Reserva, higiene. Tarjetas con precios especiales. Consultar hora: 12-1 1|2); ( 7-8 y 9-11) P. M. 18-S.

GONORREAS NUEVAS, ANTIGUAS, impotencia, sífilis, afecciones prostáticas, en ambos sexos. Leucorreas, curación radical garantizada en pocos días. Sistema nuevo propio, estudios especiales en Clínicas extranjeras. Atiendo enfermos provincias por correspondencia. Toda consulta gratis. Facilidades de pago. Diariamente de 9 A. M. a 7 P. M., nocturna 8 a 10. Festivos, de 9 a 12. San Antonio 41. Casilla 2756. Clínica y Laboratorio Médico Dr. J. Lefevre. O-25

¿ENFERMO EN CASA? INUTIL trabajo de su médico si no despacha sus recetas en la Botica Belga. Seriedad, ciencia, economía. San Diego 591. S-19

¡CANOSOS! NO BOTEN PLATA EN comprar tinturas desconocidas. Compren únicamente la Tintura Vegetal Herz, que se vende en Angamos 275, entre Lira y Maestranza, que tiene la garantía de probarla antes de comprar. Frasco: 5 pesos. S-15

PERSONAS AGOTADAS FISICA Y mentalmente, nerviosas, neurasténicas, cansancio cerebral, insomnio anemia, raquitismo, impotencia. Su mejor tónico, Cerebrol. Boticas surtidas. S-16

GONORREAS AUNQUE ANTIGUAS, estrechez, orquitis, curan rápidamente Glóbulos Pérsicos. Boticas surtidas. S-16

## MUEBLES

COMPRAMOS MENAJE DE CASA. Atendemos a domicilio. "La Magallanes". Avenida Matta 1004. Teléfono inglés 147 Matadero. Set—21

COMPRAMOS MENAJES CASA, toda clase de muebles, pianos y plaquées. San Diego 460. El Aguila. Set 21

MUEBLES LIQUIDACION MENsual. Dormitorios, 550; escritorios dobles, cortinas, 400; juegos escritorios, 100; salones, salitas, etc. con facilidades de pago. Especialidad estilo colonial. Fábrica Nacional de muebles, Serrano 398, esquina Cóndor, teléfono 90. Matadero. 9-O

PIANOS, RECIBE EN EMPEÑO LA San Juan de Dios. Delicias 745. 30-S

MUEBLES RECIBE EN EMPEÑO La San Juan de Dios. Delicias 745. 30-S.

AUTO-PIANO NUEVO DE OCASION vendo. Verlo de 1 a 6. Santo Domingo 1923. S-15

PIANO DE ESTUDIO VENDO. DARdignac 495. S-15

PIANO HERZ, MODERNO, CON 88 notas, véndese. Maestranza 579. 17-S

MUEBLES FINOS: COMEDORES, dormitorios, salones dorados, vende: Fábrica: Nataniel 464. Marzo 23 1924

VENDO VICTROLA VICTOR, NUEva. Carreras 415. S-20

COMPRO UNA VICTROLA. CASIllero 49 A. S-20

JUEGO MUEBLES O BAÑO, CAlentador gas, bidet, todo perfecto estado, cambio por máquina escribir sin uso, valor mil pesos. Casilla 3264. S-18

VENDO DOS CATRES BRONCE, amoblado salón, victrola, etc. Coquimbo 26. 16-S

2 COLCHONES PURA LANA, FAmilia particular, vende. Bandera 832. 15-S

RICO PIANO ESTUDIO, 850 PESOS. Santa Rosa 455. 15-S

VENDENSE MUEBLES, VELADOres, sillas, mesas, peinadores, plantas. Santo Domingo 3317, de 2 a 6. S-15

PIANO OCASION VENDO, VILLAvicencio 2. 15-S.

ORQUESTON PARA BAR, MOTOR eléctrico un caballo vendo. Villavicencio 2. 15-S.

AUTOPIANOS BREWSTER, ULTImos modelos recibió César Rau: Moneda 1375; facilidades pago. 15-S

PIANO ALEMAN, MODELO GRANde, flamante, vendo gran ocasión $ 2,000. Moneda 1375. 15-S

VENDESE COMEDOR INGLES, dormitorio salón, comedor china, legítimo, cuadros, joyas, vestidos. Madrid 654. 15-S

VENDO REGIO JUEGO DE DORmitorio, escritorio cortina, mesa escritorio, silla giratoria, dos sillas de oficina y un refrigerador. Tratar: San Antonio 217. S-15

VENDO OCASION DOS SOFACITOS y seis sillas Imperio; muebles y objetos antiguos. Jofré 353-A. S-16

GRAMOFONO CON CATORCE DIScos vendo de ocasión. Mapocho 2291. S-16

PIANO DE ESTUDIO, LINDAS VOces, vendo de ocasión. Santo Domingo 1923.

BUEN PIANO, OCASION, VENDO. Maestranza 197.

DE OCASION VENDESE ESCRItorio ministro, mesón para sastre, baño zinc y caja con herramientas. Coquimbo 344. S-17

OCASION VENDO PIANO DE EStudio. Jofré N.o 365. 17-S.

ALFOMBRADO CENTRAL, MUY grande, buena clase, 120; chico, 50; ropero nogal, espejo grande, 200; guardarropas, 120; peinador, mármol y espejo, 120; cómoda, 60; paragüero, 40; biblioteca nogal, tres cuerpos, 200; seis sillas, 45; cocina con caldera, 90. — Chacabuco 654.

VENDO PEINADOR CON MARMOL y espejo, ocasión. San Isidro 278.

AMOBLADO COMEDOR COMPLETO véndese de ocasión. Freire 653. 16-S.

VICTROLA CON 32 PIEZAS VENdese $ 200. Huemul 517. 16-S.

PIANO ALEMAN BUENA MARCA vendo de ocasión. Marcoleta 467.

VENDO PIANOS DE OCASION. — Arturo Prat 748.

APARADOR GRANDE $ 100, BICIcleta 100, música 50. Lira 885. 16-S

PIANOS VENDO. PAGO MENsual. Indique domicilio: B. B., casilla 3862.

370 VENDESE PIANO, HUERFAnos 2729.

SE VENDE UNA VICTROLA IMportada, de ocasión. Bascuñán N.o 35-B.

VENDO ROPERO, CÓMODA, guardarropas, peinador, velador jacarandá, mesitas roble americano, escritorio, mueble, aparador Libertad 10.

## OPORTUNIDADES PARA FAMILIAS

**BARATURA PLUMEROS, UTILES** aseo, en Agustinas 1070 y en nuestra fábrica Agustinas 1778. Por tener gran existencia realizaremos a precios de verdadera ocasión plumeros y útiles de aseo. Plumeros grandes para balcones, $ 2.90; escobas, desde $ 1.10; Brasso, desde $ 0.70; Waldorf, $ 1 rollo; escaleras $ 3 peldaño; cedazos crin. Ruego a mis clientes no confundir mi sucursal, Agustinas 1070, que está en mitad de la cuadra, con otro depósito que está casi esquina Bandera. 16-S.

**ANILINA UNIVERSAL ENCONTRARÁ** surtido completo. Alameda 47. El Triunfo. 17-S

**MANIQUIES ORTEGA, NUEVOS.** modelos rebajados de precios. Fábrica. Rosas 1860. Nov. 12

**VESTIDOS ELEGANTES MUY POCO** uso y nuevos. Modelos en sombreros. Moneda 16.0. 15-S

**VESTIDOS ELEGANTES, ABRIGOS** seda, sombreros poco uso, vendo. Riquelme 630. 17-S

**BARATURA: LINDOS TRAJES SEÑORITAS**, caballeros. Prat 573. 16-S

**SOMBREROS PARA CABALLEROS**, señoras y niños. Precios sin competencia. Fábrica de Sombreros, San Diego 219 C. y San Pablo 952. 16-S.

**SE HACEN CAMISAS SOBRE MEDIDA** para caballeros. Rengifo 714. 15-S

**SEÑORITAS: PELUCAS RAYA** natural, precios bajos. San Diego 91. S—18

**ALFOMBRAS, LIMPIA, LAVA, arregla**, guarda, pintura, aseo, encerados, pisos, hace la Higiénica Vacuum Cleaner. Maestranza 918. Teléfono 436. 16-S

**SEÑORA, LA ANTIGUA FABRICA** ropa blanca, Monjitas 865, liquida blusas, delantales, camisas, enaguas 15-S.

**BLUSAS VELO, 8.00; NANSU CO**lor, 6.00; blancas, 4.80; velo bordadas a mano, 11.60. Monjitas 865. 15-S.

**REGALAMOS DELANTALES Gran**des 7.30; de cintura, 2.60; para colegiales desde 3.40; forma batas, 10 pesos. Monjitas 865. 15-S.

**CAPITAS PARA GUAGUAS LIQUI**damos nuestro inmenso surtido. Batitas gasa finas, 8.40; Ajuares bautizo, 18.00. Monjitas 865. 15-S.

**SABANAS RICA CREA 8.50; AL**mohadones, 3.20; camisetas para señoras 2.90. Monjitas 865. 15-S.

**CABALLEROS, APROVECHE: ELE**gantes camisas con dos cuellos, 14.50; con pechera hilo, 10.50. Monjitas 865. 15-S.

**LIQUIDAMOS CAMISAS CEFIRO** con cuello 11.50; camisetas, 4.50; calzoncillos céfiro, 7.00. Monjitas 865. 15-S.

**OBSEQUIO, LINDA CAMISA ALTA** fantasía con dos cuellos, 17.00; calcetines finos, 1.50. Monjitas 865. 15-S.

**QUEDAN POCAS, BUENAS CAMI**sas fantasía con dos cuellos, 16.50; cuellos finos, 1.20; corbatas, 2.50. Monjitas 865. 15-S

**LAVA CAMISAS, 50 CENTAVOS;** cuellos, 20. Casa particular. Plancha ternos, $ 4. Santo Domingo 1784. 19-S.

**TRAJES USADOS SEÑORITAS vén**dese barato. Huérfanos 1372.

**MANIQUIES ORTEGA, NUEVOS** modelos, rebajados de precios. Fábrica: Rosas 1869.

**SE VENDEN LINDOS TRAJES. Ma**pocho 2524. 18-S

**GRAN SURTIDO DE TRAJES DE** disfraces se arriendan y se venden. Sotomayor 872.

**FIESTAS PATRIAS: NOS ESPE**cializamos en ajuares bautizo. Hay desde 20 pesos. Bandera 707. 16-S

**FIESTAS PATRIAS: CON TAL MO**tivo obsequiamos delantales con mangas señora, 3.50. Bandera 707. 16-S

**FIESTAS PATRIAS: EQUIPE SUS** niños con ropa interior. Camisas 2.50; calzoncillos, 1.80. Bandera 707 16-S

**FIESTAS PATRIAS: ROPA BLAN**ca barata. Camisas, calzones, corpiños, 3.70, 3.50. Bandera 707. 16-S

**FIESTAS PATRIAS: ROPA INTE**rior niñas. Camisas, 1.50; calzones, 1.80; enaguas combinación, 3.30.— Bandera 707. 16-S

**FIESTAS PATRIAS: CAPITAS gua**gua desde 12 pesos. Bandera 707. 16-S

**FIESTAS PATRIAS: DELANTALES** niñas brin, lienzo, vichy desde 3.70. Bandera 707. 16-S

**FIESTAS PATRIAS: ¡BLUSAS! —** ¡Blusas! Novedoso surtido. Bandera 707. 16-S

**FIESTAS PATRIAS: VESTIDITOS** niña desde 5 pesos. Bandera 707. 16-S

## OBJETOS PERDIDOS

**GRATIFICACION AL QUE DE**vuelva una perla perdida en la mañana del 13. Entregarla: Catedral 2265. S—16

**HABIENDOSE EXTRAVIADO EL** título N.o 1114, de la Compañía San José de Oruro, y Alantaña, por 200 acciones a la orden del señor A. Vadanovió, queda nulo y sin ningún valor por haberse dado el aviso correspondiente. 23-S.

**EL 10 DE SETIEMBRE SE PER**dió perla grande, entre Hospital Salvador y Teatro Setiembre, tranvía línea 11, en el mismo teatro o después en el trayecto a Delicias 751. Se ofrece buena gratificación a la persona que la devuelva a Delicias 751. 15-S

**HABIENDOSE EXTRAVIADO LA** libreta vista N.o 79430, de la Caja de Ahorros de Santiago (Sucursal Estación), a la orden de Graciela Aranda Alfaro, queda sin ningún valor por haberse dado el aviso correspondiente. S—16

## PROPUESTAS

**PROPUESTAS PUBLICAS. LA EM**presa de Agua potable de Santiago solicita propuestas públicas para la entrega de 244 llaves matrices de distintos calibres. Especificaciones en la Sección Técnica. Las propuestas se abrirán el 14 de Noviembre próximo, en la oficina de la Empresa. Delicias 1123, a las 3 P. M. 17-S

## PRESTAMOS DE DINERO

**PRESTAMOS SOBRE ALHAJAS** pianos, victrolas, artículos plaqué, objetos de arte etc. etc. San Diego 460 E aguila Set-21

**¡¡DINERO!! FACILITO RAPIDA**mente por automóviles, muebles pianos, mercaderías, fianzas, hipotecas, acciones cotizables. Santo Domingo 1216. S-16

---

# GRAN REMATE

de las existencias de la Bodega de Licores y Vinos de Escobar Hnos.

(POR CONCLUSION DE LA SOCIEDAD)

HOY SABADO 15, A LAS 2 P. M.

**4401-Mapocho-4401**

Para llegar a la puerta del local, tomar el tren a Barrancas en Matucana esquina Mapocho

—:HAY:—

Fudres de diversas dimensiones, pipas viajeras, barriles, gran cantidad de botellas vacías vineras y de licores, maquinarias, **bomba eléctrica, 3 ricos filtros en perfecto estado**, un caldero para desinfectar vasijas, **gran partida de esencias para licores y perfumes, 6,000 litros Vino Añejo de 8 años**, madera suelta, enrejados de alambre, zunchos y fierro viejo, 2 fondos de cobre, bomba de mano, **una partida de vinagre y una romana de 1,000 kilos.**

**MUEBLES.**— Escritorio ministro y otro id., parado con casillero, 6 sillas tapiz cuero, sillón giratorio, estante, reloj colgar, **rica caja de fierro inglesa C. Price y una rica máquina de escribir Underwood, varios carretones con arneses y 12 caballos.**

**Un Automóvil de Turismo Detrout de siete asientos**

**PAGO AL CONTADO** o garantía sobre la compra.

Enrique Mandiola Eastman
Martillero de Hacienda

---

# GRAN REMATE

Y LIQUIDACION TOTAL DE LA COCHERIA Y CABALLADA DEL SEÑOR JUAN DORKES

(Por ausentarse a Europa)

EL REMATE TENDRA LUGAR

— EN —

Lord Cochrane 1469

(Carros N.o 16 dejan a 1 1/2 cuadra

Hoy Sábado, a la 1.30 P. M.

**14 VICTORIAS CON SUS ARNESES**, todo en perfecto estado, apropiadas para campo.

**100 CABALLARES**, todos diestros de coche, y garantidos sanos, muy recomendables para tiros de campo y para arado, entre ellas varias parejas y diestros de tiro solo.

**1 CARRETELA**, en muy buen estado, con sus aperos.

**Eduardo Rodriguez y Cía.**
2855 - HUERFANOS - 2855

**NOTA.**— Mayores datos en nuestra Oficina.

---

**$ 10,000 NECESITO PRIMERA HI**poteca, buena garantía propiedad Rancagua. Diez de Julio 444. S-16

## PROFESIONALES

**ZURCIDOS INVISIBLES, NOTABLE** zurcidor japonés. Especialista único. Especialidad en viraduras, composturas, transformaciones. Son perfectas. San Diego 228. Teléfono Inglés 667 Noviembre 11

**Mme. BORDEAUX, ZURCIDORA,** tejedora. Especialidad en toda clase zurcidos Recibe órdenes en San Diego 186. Admite viraduras, transformaciones. Oct. 11

**SASTRERIA MACK. — MONEDA** 1021. Ahumada-Bandera. Visitándola comprobará economía, difícil imaginarse sin ver. Mercadería inglesa, linda fantasía. Traje de $ 350 a 200. Trabajos de luto. Hechuras finas, 100 pesos. Cortador titulado. 7-Octubre

**¡OJO! APROVECHAR LA OCASION** para vestir elegante y económico, con sólo $ 60 y obtendrá un traje o sobretodo en Arturo Prat 387, atendido por su dueño, conocido cortador de esta plaza 15-S.

**ZURCIDOS JAPONESES INVISI**bles, especialidad viraduras, ternos sobretodos, toda clase composturas no equivocarse. Casa Amarilla San Diego 226 2-D

**SASTRERIA LATORRE, CATEDRAL** 1273. Avisa a su clientela y al público que recibió un bonito surtido casimires importados. Recibo hechuras desde 90 pesos 16-S.

**CONDOR 1158, CASA ANTIGUA,** única especialista zurcidos invisibles. Jersey, sedas, viraduras, hechuras. Transformaciones garantidas. Octubre 8

## PROPIEDADES

**VENDO: LILLO 481, CASA HABI**tación, también adecuada industria, 17 piezas, dos patios grandes, huerto. Ocho cuadras plaza Armas. Precio, $ 100,000, con facilidades pago. Tratar, su dueño: 1 a 2. 15-S

**VENDO LINDA CASA NUEVA** central, de ocasión, esquina cerca Lira, 4 cuadras Alameda 8 piezas toilett, 4 servicios, hall, patio de vidrios, pintada óleo, valor $ 46.000 pagadera: $ 16 000 contado, resto Caja Hipotecaria: entrega inmediata. Santa Victoria 419. 15 S

**VENDESE CASA APROPIADA PA**ra industria. Sotomayor esq. Andes. Tratar: frente. 2705, 2 a 5. S-16

**EN QUILPUE, A 20 KL. DE VAL**paraíso, se vende una quinta bien plantada y con todas comodidades. Mayores datos: 21 de Mayo 556. 15-S

**VENDO DOS CASAS NUEVAS, cen**tral, habitación y rental San Francisco 521. 15-S

**COMPRO CASA HASTA 25,000 PE**sos para negocio, prefiero esquina. Dirigirse por carta, Correo 2, Estación. J. L. S-16

**$ 27,000 VENDESE CASA, JUAN** Vicuña 1508. Seis piezas habitación, tres servicio, hall, dos patios embaldosados, luz eléctrica, alcantarillado; muy buen estado. Sin agente. 15-S

**EN LIRA PRIMERA CUADRA ven**demos casa con 20 metros de frente. Greene, Teatinos 86. 15-S.

**EN BARRIO RECOLETA, VENDE**mos propiedad moderna que produce 34,000 pesos anuales en sólo 210 mil pesos. Es un gran negocio. — Greene, Teatinos 86. 15-S.

**EN COQUIMBO, INMEDIATO Maes**tranza, vendemos sitio con 110 metros de frente a sólo 23 pesos m2 con algunos edificios. Greene, Teatinos 86. 15-S.

**COMPRO CASITA O SITIO CON** pieza, paga hasta $ 5,000; prefiero barrio Maestranza. Tratar: Maestranza 1423. 15-S

**EN AVENIDA LAS QUINTAS VEN**demos en sólo 90 mil pesos espléndida propiedad para industria, una cuadra Providencia. Buenos galpones, 2,300 m2. Greene, Teatinos 86. 15-S.

**VENDO CASA, CALLE MELIPILLA** 114. 16-S

**32,000 PROXIMA ALAMEDA, EN**tre Molina y Unión, cómoda flamante casita dos pisos. Ramón Guzmán Huérfanos 1219. 15-S

**VENDO O ARRIENDO LINDO** chalet con dos casas de renta; 9,000 metros de superficie. Tratar: Avenida Salvador 1276. S—15

**VENDESE CASA GRAN OCASION,** calle Eduardo Matte N.o 1538 A, de cinco piezas; produce cien pesos mensuales no tiene gravamen, mide ocho metros 35 frente, por trece fondo. Tratar con su dueña en la misma. 16-S

**PRECIO OPORTUNIDAD $ 32,500,** vendo linda casa todas comodidades, construcción sólida. Lira 1237.

**CASITA HASTA 9,000, PREFIERO** población Rogelio Ugarte, barata, compro. Tocornal 413, casa 5 c Correo 5. Btto.

**SE VENDE DE OCASION, CASA** conventillo calle Colón esquina Nueva Ovalle. Sin agentes. Tratar: Nuble 1055. 16-S.

**15,500 VENDO SIN AGENTES CASI**ta aseada, piezas grandes, todo servicio, Avenida Pedro Montt 1891. Tratar: Población Huemul. 16-S.

**CASA COMPRO CERCA DE CARROS** prefiero por la Caja de los Ferrocarriles. Chiloe 1431. 16-S

**CITE MODERNO, RECIEN CONS**truido; produce 14 o|o, véndese $ 110,000. Camino Henríquez 654. 15-S

**8,000 VENDO SITIO CENTRAL,** Avenida Irarrazaval 1330. Dueño. Sotomayor 539. S—16

## REMATES

**ELEODORO ESTAY, MARTILLE**ro. Encárgase toda clase remates domicilio. Anticipa fondos. San Diego 106 S-15

**GRAN REMATE PUBLICO DEL** almacén abarrotes y bodega de frutos del país, calle Arturo Prat esquina Concepción, hoy Sábado 15 del presente, a las 2 P. M. Hay: gran cantidad azúcar, barricas yerba mate, duraznos Rubio, salmón mariposa y otros; sardinas varias marcas, miel de Palma, mermeladas, choros, choritos, centollas, lenguas cordero, frutillas, guindas, ciruelas al jugo, aceite varias marcas, quaquer Gavilla, té varias marcas, chocolate, cocoa, tomates, espárragos, arvejitas, porotitos verdes 25 cajones velas, 20 sacos papas, maíz, trigo, alpiste, afrecho, frangollo, 10 cajones pasas, frascos muestrarios, confites surtidos, peso mostrador, molinillo, romana 500 kilos marca Standard de palanca, gran surtido paquetería, loza, cristalería, fierro enlozado y muchas otras cosas largo enumerar. — Luis A. Barahona. Recibe órdenes para remates: Delicias 2390.

**REMATE ALMACEN ABARROTES.** San Diego 452, hoy, a la 1 1|2 P. M. Por conclusión de negocio remataré al mejor postor: 10 mil pesos mercaderías y útiles. Hay: Grande y variado surtido abarrotes, conservas importadas; té a granel y empaquetado, frutos del país, cristalería, enlozados, porcelana; estanterías, con derecho local, arriendo 300 pesos. Romana 500 kilos, molinillo N.o 12, eléctrico; balanzas, barriles, chuicos, damajuanas, sacos vacíos.—Neftalí 2.o Arce, actuario.—Juan Campanella, liquidador. García Reyes 28.

## ROPA HECHA

**SOPERIA "LA CANTABRICA"** ofrece precios de costo ternos sobretodos de ricos casimires cortes moda. Paletóes, pantalones, sombreros calzado Esmeralda 863, al lado 21 de Mayo.

---

Sociedad Anónima — Feria Yzquierdo

LA FERIA

**Para nuestra FERIA DE HOY SABADO 15**

tenemos, como de costumbre, abundantes partidas de **GANADO GORDO Y DE ENGORDA**, de diversas procedencias, entre ellas OSORNO, CHACAYAL, SAGLLUE, VICTORIA, FREIRE, TALCA, LINARES, CURICO, QUINTA, TENO, etc., etc.

Así mismo venderemos:

**VACAS GORDAS ARGENTINAS** llegadas por Los Andes.

**NOVILLOS GORDOS DE EMBARQUE** de Santa Ana (Santa Amelia) y otros puntos.

**BUEYES DE TRABAJO;** y

**OVEJUNOS GORDOS**, llegados de Púa y otros puntos.

**JUAN ANTONIO GONZALEZ EDWARDS,**
GERENTE.

---

# Gran Remate

DE TRAJES Y SOMBREROS MODELOS

—DE LAS CASAS—

GERMAINE SEO Y SUZANE DE PARIS

AGUSTINAS 865

Hoy Sábado 15 del presente a las 10 de la Mañana

— HAY: —

60 MAGNIFICOS TRAJES, MODELOS DE ULTIMA MODA, DE GRAN TOILETTE, en ricos géneros de seda lama de plata y oro, georguet, crepé marrocain, espumillas, velos, encajes finos, jersey de seda. Salidas de teatro, abrigos.

40 SOMBREROS MODELOS DE ESTACION, en paja, tafetán, adornos finos de aigretes, plumas, etc.

EXPOSICION, HOY VIERNES, DE 9 A 12 Y DE 2 A 6 P. M.

VICTOR ARAYA L.
MARTILLERO DE HACIENDA

---

# Remate del Menaje de Casa

Y AUTOMOVIL CHEVROLET DE TURISMO, 7 ASIENTOS, DEL SEÑOR GUILLERMO NOSEINBERG

(POR AUSENTARSE DEL PAIS)

EL DOMINGO 16, A LAS 2 P. M.

128.— NATANIEL.— 128

—HAY:—

**SALON.**— Lindo amoblado enjuncado dorado, Luis XVI, con cortinillas, compuesto de 1 sofá, 1 sillón Bergere, 1 sillón y 6 sillas, pareja de boules de encina con nácar e incrustados en bronce, vitrina dorada Luis XVI, mesita dorada, victrola de mueble, objetos de arte, cuadros al óleo y alfombra de una pieza.

**SALITA.**— Amoblado curvo estilo inglés, escritorio señora con marquetería, choapinos, pedestales y cuadros al óleo.

**COMEDOR.**— Amoblado Luis XVI, compuesto de 1 aparador bajo, trinche y vitrina con marquetería, espejos biselados y mármol rosado, mesa comedor, 12 sillas asiento, pergamoid, servicio mesa, 83 piezas, id. de cristal, 72 piezas, fruteros, servicio de té, alcuzas, bomboneras, cuchillerías plaquées, manteles y servilletas, reloj pared, poncheras, silla para guagua, roble americano, cuadros al óleo.

**ESCRITORIO.**— Escritorio estilo inglés, estante para libros, amoblado de asiento, compuesto de 1 sofá, 2 sillones y 6 sillas, máquina perforadora de cheques, pedestales y cuadros.

**DORMITORIO.**— Amoblado estilo inglés color caoba, compuesto de 1 ropero 2 cuerpos, chifonier, mesa toilette y 2 veladores, mármoles plomos, lunas biseladas y vitreaux, linda pareja de catres de bronce, colchones, cuadros, etc.

**HALL.**— Rico billar importado, con todo sus útiles, porta-abrigo, jardineras, paragüero de asiento, etc.

**COCINA Y VARIOS.**— Cocina y útiles, baño de zinc y calentador a gas, manguera de goma, 12 metros y otros a la vista hoy, a las 3 P. M.

NOTA.— El auto estará a la vista el Domingo todo el día y se rematará a las 4 P. M.

F. CIUDAD.— RAFAEL LOYOLA B.
MARTILLERO.

---

# Remate de prendas de plazo vencido

**Hoy Sábado 15 de Setiembre, a las 9 1|2 A. M.**, el martillero señor Aldunate, rematará en la **Casa de Préstamos "EL ROTO CHILENO"**, calle San Diego No 1477, las prendas no rescatadas y comprendidas entre los números 705 a 2,415 y 36, 157 a 36,815.

Hay: pañuelos de rebozo, ponchos y mantas de felpa y castilla, catres de fierro con bronce, colchones, somiers, colchas, frazadas, sábanas, sobrecamas, cortes de casimir y retazos de géneros, máquinas de coser, sobretodos, cortinas, manteles servilletas, servicio de mesa de plaqué, sillas de Viena, relojes y cadenas de oro y plata, etc., etc.

**Hoy Sábado 15 de Setiembre, a las 10 1|2 A. M.**, el martillero señor Rivas, rematará en la **Casa de Préstamos "LA SIN RIVAL"**, calle San Diego No 1983, las prendas no rescatadas y comprendidas entre los números 60,660 a 63,421.

Hay: ternos de casimir, vestidos, blusas, batas, abrigos y calzado en gran cantidad, ponchos y mantas, sillas de Viena, anillos y prendedores con diamantes y piedras de color, carpetas, cortinas, manteles, máquinas de coser, mantos de seda y velo, pañuelos de rebozo, sobretodos, veladores y peinadores con mármol, etc., etc.

**Hoy Sábado 15 de Setiembre, a las 2 P. M.**, el martillero señor Jorquera, rematará en la **Casa de Préstamos "LA ESMERALDA"**, calle **Cochrane N.o 699**, las prendas no rescatadas y comprendidas entre los números 16,639 a 20,353.

Hay: jardinera plaqué, peinadores con mármol, relojes y cadenas de oro y plata, servicio de mesa de plaqué, medio amoblado tapizado, carteras y bolsas de plata y alpaca, piezas de lienzo, sillas de comedor, cuellos y manguitos de piel, anillos con brillantes y piedras, cortinas de felpa y punto, servicio de te de plaqué, muebles de comedor y dormitorio con mármol y muchas otras especies.

Las prendas estarán a la vista desde dos horas antes del remate. **Pago al contado.**

**EL INSPECTOR**

---

# REMATE

**HOY SABADO, A LAS 2 P. M.**

SERRANO 42

por entrega del local.

Hay: Loza, cristalería, perfumería, cuadros, frascos para dulces, artículos de menaje, máquina aparadora alemana, calentadores con silla, cable americano, para guagua y varios. A la vista de 2 adelante. Pago al contado y al mejor postor.

**F. CIUDAD.— RAFAEL LOYOLA B., Martillero.**

Ordenes para remates: Nataniel 128.

---

**SOPERIA LA VEGA ANDRES Be**llo 694. Ofrece en baratura ternos ambos paletoes, pantalones sombreros [illegible]

**SOPERIA LA CASA VERDE Es**meralda 857 entre San Antonio y 21 de Mayo Realiza ternos ambos paletoes todo de casimires extranjeros, corte correcto sombreros, calzado Visítenos casero aprovecha [illegible]

[illegible] mero 801, esquina Recoleta, ofrece ternos, paletoes, ambos, pantalones ternos de niños, sombreros, calzado, precios baratísimos todo desafecta lo. N|O

**SOPERIA "LA GRAN VIA", SAN** Diego 236, casa compra ventas Realiza ternos, ambos, vestones pantalones, calzado nuevo. Usado Facilidades de pago. 10-N.

**SOPERIA MANUEL RODRIGUEZ** esquina San Pablo ofrece en baratura ternos, ambos, paletoes, pantalones, todo de ricos casimires surtido colores para todas medidas [illegible]

**COMPRO TERNOS. DELICIAS 3650** 19-S

## MADERAS

**CHAPAS DE CAOBA Y ROBLE. A** precios sin competencia ofrece Fábrica Suiza de Parquets. Avenida España 106. O-9

**CHAPA ROBLE VENDESE, CHA**pas cuarteadas grandes y pequeñas partidas. Coquimbo 1177 ..S

---

# LA SAN JUAN DE

pone en conocimiento de los interesados, que el 2 las 9 1|3 A. M. se licitarán en remate público comprendidas entre los

N.os. 91,574 AL 92,29

Nota importante.— Según orden expresa de Casas de Préstamos, sólo podrán efectuarse los cates y renovaciones hasta momentos antes del

745.—DELICIAS.—745

---

# HOY Sába

A LAS 11 A. M., EN MI OFIC

Remataré

LA VALIOSA PROPIEDAD DE 2

CATEDRAL N.os 1326 - 13

Mínimum $ 315,00

CONSULTAR ANTECEDENTES C

Nicasio Greek Cr

HUERFANOS 1283

---

# REMATE del Menaje de

DE LA SEÑORA SARA F. DE JO

POR VIAJE A EUROPA

HOY SABADO, DE 10 A 12 Y DE 1.30 ADELAN

EN ESTADO 15

**SALON.—Piano vertical "Apollo"**, flamante con **blado Luis XV importado**, mesa de centro dorada y da, espejo trumaux con consola dorada, musiquero, nas, violín, floreros cristal y plaqué, **brasero bronce** lámpara Luis XVI de bronce cincelado con cristales dro Lira y otros, cortinas, alfombra, etc.

**SALA.—Piano de estudio** y piso, amoblado Luis XV seda, de sofá, sillón y cuatro sillas, mesa redonda mesa de centro dorada con mármol, Victrola Columbia de discos Victor sello rojo y negro, reloj de mármol candelabros id., grabados en plata, floreros plaqué ñoles, repisas japonesas, jardinera porcelana, cubre-piano de seda bordado, cortinas punto, cuadros dera, delanteros finos, cojines de pluma, alfombra, etc.

**COMEDOR.**—Amoblado Luis XVI de aparador, mesa de correderas y sillas, carpeta de felpa, gran de hilo bordado a mano y otros, servilletas id., loza inglesa con filete dorado, **cristalería Baccarat fuentes de plata**, servicio té de plaqué, id. para **"Christofle", gran jardinera de centro cristal y plaqué, Barton**, botellas, jarros y porta-cubiertos **cristal Baccarat** qué para huevos, paneras bomboneras, galleteros y rros cristal de Bohemia, estuches **con cuchillería de plata** quillera, botellas para agua, pocillo de plaqué, che, reloj mármol, platos, pocillos, servicio de té lina, mesa redonda de caoba y otras de servicio, copas fantasía para Rhin, etc.

**2.o COMEDOR.**— Amoblado estilo inglés con bronce sados y lunas cortadas, mesa de correderas y sillas servicio de mesa, cuchillería de plata en estuche, servicio postre cristalería, botellas para agua, tas, servilletas, manteles, **licorera cristal Baccarat alcuzas**, paneras, cafetera, reloj mural, lámpara etc., etc.

**DORMITORIOS.**—Amoblado Luis XVI de tres ces y marquetería cubiertas cristal lunas cortadas, po americanos e ingleses, **servicio lavatorio** otros, servicio completo de **toilette cristal Baccarat, bronce flamantes, sobrecamas de seda granate y** de lana y de crin, pareja catres fierro y bronce de piel de Vicuña, catre de bronce, cuna id., catres para calzado y botiquín, muebles de asiento de cretona de Génova, de sofá y 4 sillones, frazadas, lámparas tallas, chaise-longue, alfombras, lindo traje de brillos

**BAÑO.**—Tina enlozada inglesa, califont, bidet, de zinc con patas, calentador etc.

**VESTIBULO.**—Amoblado de Viena, rica alfombra Bruselas roja, varillas bronce, brin, paragüero Luis abrigos, mueble de asiento para sombreros, mecedora ta-bandeja de caoba para té, escritorio ministro, mericano, jardineras roble con plantas, cabeza de tintero de mármol y bronce, alfombra pasillo, sillas escribir, etc.

**COCINA Y VARIOS.**—Cocina económica importada caldero, **batería de aluminio** carnicera de fierro, lozadas, escalas de tijeras, sommiers, mesón con

**A LA VISTA HOY DESDE LAS 9**

E. Robustiano

---

# REMATE

Hoy 15 del presente, a las 11 A. M., en el est bitro don Agustín Barros Jarpa, Morandé 235, propiedad de la calle **MONJITAS 837-857.**

MINIMUM $ 500.0

El precio de la subasta se pagará 1/3 al conta meses y 1/3 a seis meses plazo, con el 8 o|o de

La propiedad está situada a media cuadra Armas y tiene una superficie aproximada de 1,0 drados.

Más datos y antecedentes en el estudio de Agustín Barros Jarpa, Morandé 235.

---

# REMATE

Por acuerdo de los interesados en la liquidación de la sociedad conyugal habida entre doña Elvira Cruzat de Rivera y don José Manuel Rivera, celebrado ante el árbitro que la practica, el abogado don Maximiliano Roldán, saldrán a remate el 16 de Octubre próximo, a las 4 P. M. y en su estudio, Compañía 1678, las siguientes propiedades ubicadas en la Subdelegación Loncomilla del departamento de San Javier de Loncomilla:

1.a Fundo San Lázaro, con predio anexo
2.a Fundo Chocoa

El mínimum para cada uno de dichos fundos será la suma de

**$ 80,000**

pagadera en tres parcialidades iguales, la primera al contado, la segunda a seis meses plazo y la tercera a un año.

Bases y título en calle **COMPAÑIA 1678**

---

# REM

Propiedad de

LAS CUJAS
ZAPALL

Por acuerdo de los del

Dr. OTTO P

ante el Compro los Schürman y actuario infrasc ra al remate, el tiembre próximo, de la propiedad de indicada, compuesta tíos, y casa de pendencias, situada tancia de Zapallar mínimum de

$ 2,00

al contado, precio cluyen los muebles la instalación potable.

Bases y Notaría del

EULOGIO ALTAM

Notario